Director
EDMUNDO BITTENCOURT

Impresso em tinta de N. WILLIAMS & C.ª
Impresso em papel de HOLMBERG BECH & C.ª — Stockolmo e Rio

Correio da Manhã

Redactor-chefe
RAYMUNDO SILVA

Endereço telegraphico — "CORREOMANHA"
TELEPH.: Red. 5698 C.—Red.-chefe 5701 C.—Gerencia 5443 C.

ANNO XVII - N. 5.863
Gerente: V. A. DUARTE FELIX

RIO DE JANEIRO — DOMINGO, 9 DE DEZEMBRO DE 1917

REDACÇÃO
Largo da Carioca n. 13

DESENROLAM-SE GRAVES ACONTECIMENTOS EM PORTUGAL

Um movimento revolucionario, chefiado por Alves Roçadas, Soares Branco e Sidonio Paes, consegue a deposição do ministerio presidido pelo sr. Affonso Costa

Quem acompanha dia a dia os acontecimentos portuguezes esperava com certeza ter em breve noticias de sensação. De facto, a atmosphera politica em Portugal desde ha muito que encerrava vehementes indicios de proxima tempestade. Dahi, o não ser motivo para grandes surpresas o saber-se que nova revolução explodiu, que o exercito se ligou aos revolucionarios e que o governo do dr. Affonso Costa foi obrigado a demittir-se.

Limitava-se a essa demissão o objectivo dos revolucionarios? A censura, que retardou a entrega dos telegrammas, que só hontem chegaram ao seu destino, relatando acontecimentos occorridos no dia 5, certamente não terá deixado passar outras informações, que só mais tardiamente chegarão até nós.

O que está apurado até á hora em que redigimos estas linhas é que o povo de Lisboa, apoiado pelo exercito, sustentou violento tiroteio com as forças do governo, naquella mesma já historica Rotunda, acabando por triumphar sobre ellas. O governo, que era presidido momentaneamente pelo sr. Norton de Mattos, ministro da Guerra, que substituiu na presidencia o sr. Affonso Costa, que foi assistir ao Conselho dos Alliados, em França, teve que demittir-se, e, segundo um telegramma que abaixo publicamos, diz-se que o verdadeiro chefe do governo está detido na cidade da Guarda. Esta ultima noticia parece-nos infundada, pois um telegramma de ha dias annunciava que o dr. Affonso Costa só chegaria a Lisboa na proxima segunda-feira.

Portanto, e em resumo, houve isto: uma nova revolução apoiada pelo exercito e vencedora contra o governo.

*

Convém, porém, para esclarecimento dos leitores, recordar alguns precedentes:

A situação do governo era precaria desde ha mezes. Por occasião das ultimas eleições politicas, para deputados e senadores, os monarchicos aconselharam ao corpo eleitoral a mais absoluta abstenção nas urnas. Nesse sentido, foi feita a propaganda pela imprensa, e o resultado foi este: organizadas listas democraticas (governo), evolucionistas, unionistas, machadosantistas e socialistas, o candidato do governo mais votado teve apenas 1.834 votos, apezar de serem 50.000 os eleitores inscriptos.

O Portugal, diario do partido republicano portuguez, autoridade no regimen, referindo-se a essa eleição, escreveu:

"*Nunca uma eleição foi tão pouco concorrida na capital.* Já os cadernos do recenseamento eleitoral se resentiam do abandono do direito do voto; sómente uma minoria dos cidadãos com capacidade eleitoral se achava inscripta nos respectivos cadernos. Mas os eleitores inscriptos abandonaram, por sua vez, as urnas do suffragio: póde affirmar-se que as abandonaram em massa.

"Nas eleições que hontem se realizaram em Lisboa todos os candidatos foram derrotados: derrotou-os a abstenção geral. A victoria eleitoral coube hontem, verdadeiramente, aos abstencionistas.

"Conta actualmente a cidade de Lisboa meio milhão de habitantes e, portanto, proximamente, 250.000 por cada um dos dois circulos eleitoraes em que se divide. Em cada um dos circulos ha mais de 50.000 pessoas com capacidade eleitoral. Como póde, pois, em sua consciencia, considerar-se legitimo representante desses 250.000 habitantes, ou mesmo desses 50.000 cidadãos, um candidato que obteve apenas 1.834 votos? Elle será, de direito, um deputado da nação eleito pelo circulo n. 27, correspondente a Lisboa oriental; mas, de facto, a sua votação mal chega para a representação de uma freguezia. Do senador victorioso que nos quatro bairros de Lisboa com os seus arrabaldes alcançou sómente 3.445 votos, se póde dizer outro tanto.

"Os partidos que disputaram as eleições ao partido democratico vencedor deram uma publica, flagrante, evidente demonstração de fraqueza. A sua existencia é uma ficção, é um artificio de uma minoria numericamente insignificante.

"Se os candidatos governamentaes, pessoalmente muito recommendaveis, obtiveram uma votação diminutissima, os seus adversarios não foram mais felizes. Os candidatos unionistas a deputado com 111 votos e a senador com 2.502 e os candidatos socialistas a deputado com 500 votos e a senador com 848, conforme os numeros publicados esta manhã pelo *Seculo*, nada conseguiram do acto eleitoral, nem sequer moralmente, pois nem ao menos encarnaram um protesto contra a politica do governo, ou contra a orientação do partido que o apoia.

"*Em politica, neste paiz, já não se defende nem se ataca: apenas se protesta!* E não se póde dizer que fosse a escolha dos candidatos que determinou uma tão glacial indifferença. Os candidatos democraticos e os unionistas foram bem escolhidos dentro da significação que tinham as suas candidaturas. Com elles ou com outros o fiasco eleitoral seria o mesmo.

O fiasco eleitoral estava previsto. *Os partidos politicos estão em crise e em crise estão os proprios politicos.*"

Passada a luta eleitoral politica, approximavam-se as eleições administrativas, e os monarchicos apresentaram uma lista de *competentes*, isto é de homens considerados mais capazes de fazer as administrações locaes. A lista de Lisboa teve a designação de lista da cidade. Por todas as provincias foram apresentadas listas monarchicas ou mixtas. O resultado eleitoral foi: os monarchicos obtiveram enorme votação nas provincias, ganhando as eleições em muitos municipios, nuns a maioria, em outros a minoria, e em relação a Lisboa o apuramento deu 5.591 votos ao candidato do governo mais votado, com o apoio de todos os elementos officiaes, e 3.763 ao monarchico tambem mais votado e só pelas proprias forças, de sorte que elles alcançaram a minoria, tendo perdido a maioria apenas por 1.828 votos.

Das eleições geraes politicas e administrativas, resultaram os primeiros boatos de crise governamental. O apuramento das eleições municipaes foi feito no dia 11 de novembro e já no dia 13 o presidente do ministerio enviava aos jornaes uma nota declarando sem fundamento os boatos de crise.

No dia 17 chegava a Vianna do Castello o general Pimenta de Castro, que estava exilado desde a revolução de 14 de maio de 1915, tendo vivido sempre na Hespanha.

Nesta altura recomeçavam as reclamações populares contra a carestia da vida e contra os açambarcadores, de sorte que no dia 18 do mez findo o governo teve de tomar em consideração esses clamores, tanto mais que em Lisboa os padeiros foram assaltados nas ruas.

Correram nesse mesmo dia 18 boatos de proxima alteração da ordem publica, ordenando o governo que ficassem de prevenção as forças do exercito e da armada.

No dia 28, insistia-se nos boatos de crise ministerial, assegurando-se que logo que o sr. Affonso Costa regressasse do estrangeiro seria organizado novo ministerio sob a presidencia do sr. Antonio José de Almeida.

No dia 1 do corrente, o chefe dos evolucionistas declarou-se em desaccordo com o governo quanto á politica interna, e dali a dois dias os jornaes officiosos asseguravam que o ministerio se apresentaria nas camaras sem nenhuma modificação. Apezar disso, os boatos de estar rota a União Sagrada entre os republicanos tomavam maior vulto e no dia 4 affirmava-se que haveria recomposição ministerial, assumindo a presidencia definitiva o sr. Norton de Mattos.

No mesmo dia, era noticiado que os monarchicos reconheciam como herdeiro presumptivo do sr. d. Manoel o principe d. Duarte Nuno, filho mais novo de d. Miguel de Bragança, o que parece indicar uma alliança entre todos os monarchistas portuguezes. O herdeiro presumptivo era o infante d. Affonso, que perdeu essa qualidade pelo seu recente casamento com uma senhora americana.

Finalmente: o dr. Brito Camacho teve uma larga conferencia com o dr. Bernardino Machado, recusando-se obstinadamente a entrar num ministerio de conciliação, e logo no dia 5 voltaram a circular insistentes boatos de proxima alteração da ordem, annunciando os telegrammas que a Guarda Republicana foi mandada patrulhar as ruas da cidade, tendo o ministro da Guerra e chefe interino do governo passado a noite no seu ministerio.

Ahi estão coordenados os recentes factos politicos portuguezes, servindo para demonstrar que era grande a agitação dos espiritos.

No dia 7, um telegramma de Madrid noticiava uma grande revolução popular no Porto, tendo sido assaltados e destruidos innumeros estabelecimentos commerciaes e a propria alfandega, donde o povo arrebatou grandes partidas de bacalhão e outros alimentos; e hontem novos despachos davam conta da revolução triumphante em Lisboa.

Esperemos agora o desenrolar dos acontecimentos, pois ainda não parece bem clara a situação.

*

Como representantes dos revoltosos, apparecem os srs. Sidonio Paes, Alves Roçadas e Soares Branco.

O sr. Sidonio Paes foi ministro da Fazenda nos primeiros tempos da Republica e depois seguiu para Berlim como chefe da legação portuguesa. E' official de artilheria, lente da Universidade de Coimbra e formado em philosophia e mathematica.

O sr. Alves Roçadas é official do estado-maior, com o posto de coronel, condecorado com a Torre e Espada, que ganhou por feitos brilhantes, nas guerras da Africa.

Quanto ao sr. Soares Branco, suppomos tratar-se de um official de marinha que já foi ministro das Colonias no actual regimen.

A presença destes tres nomes parece indicar que a revolução teve caracter exclusivamente republicano.

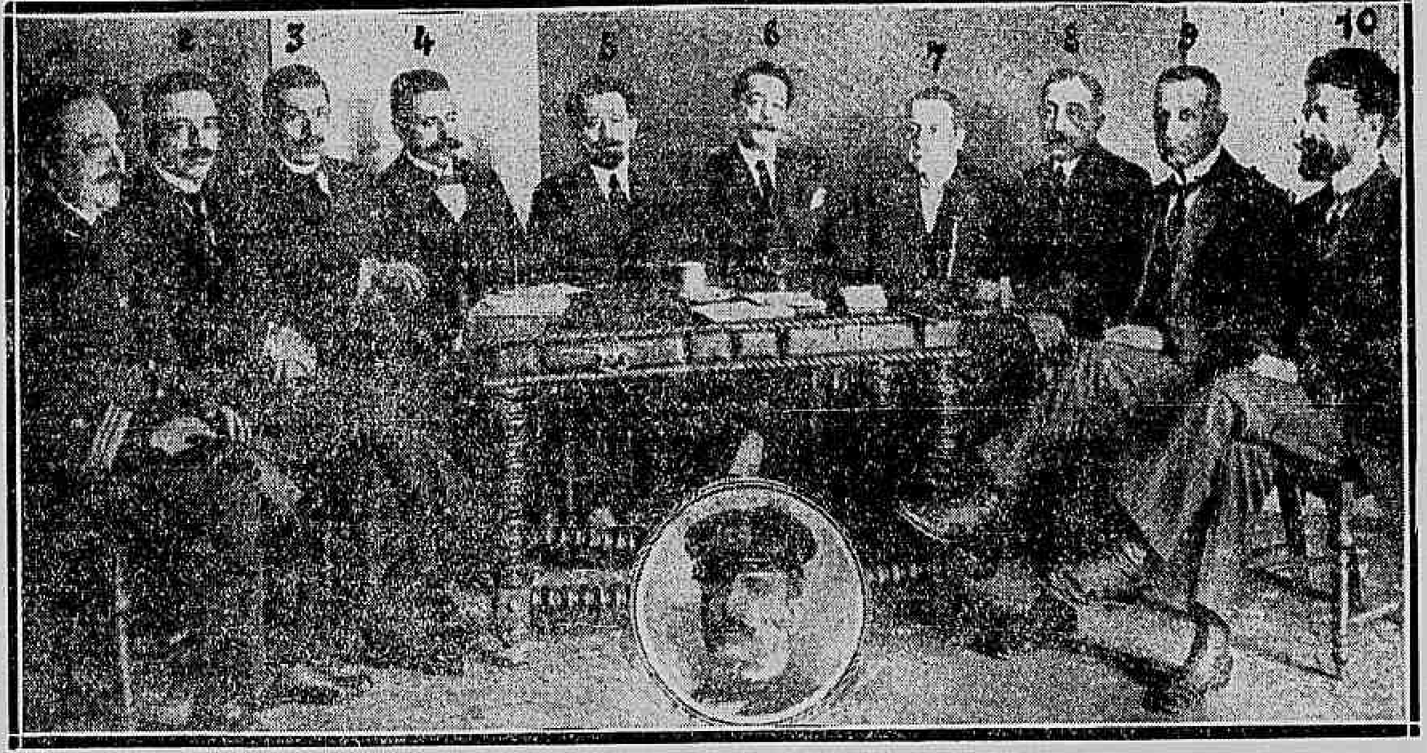

O ministerio deposto: — Da esquerda para a direita: srs. Arantes Pedroso, ministro da Marinha; Lima Bastos, ministro do Trabalho; Ernesto de Vilhena, ministro das Colonias; dr. Almeida Ribeiro, ministro do Interior; dr. Affonso Costa, presidente do conselho e ministro das Finanças; dr. Alexandre Braga, ministro da Justiça; Norton de Mattos, ministro da Guerra; dr. Augusto Soares, ministro dos Estrangeiros; Herculano Galhardo, ministro do Fomento, e dr. Barbosa de Magalhães, ministro da Instrucção. Ao centro, Machado dos Santos.

***

As primeiras informações sobre a revolução

Tropas do Exercito fazem causa commum com os revolucionarios

Lisboa, 7 (A's 9.45 da noite) — (Retardado) — (A. H.) — A cidade está entregue ás autoridades militares.

A artilheria de Queluz, o regimento de cavallaria 2, parte do regimento de artilheria 7 e o regimento de infanteria 1 adheriram aos revoltosos.

Diversas granadas disparadas por estes cairam na estação do Rocio, damnificando-a. Em vista disso, foi suspenso ali o serviço de comboios.

Apenas o cruzador "Vasco da Gama" e o torpedeiro "Guadiana" fizeram fogo para terra.

No parlamento não houve numero para funccionar.

Grúpos de civis procuram cercar os quarteis nos arredores de Belém

Lisboa, 5 (A's 9.15 da noite) — (Retardado) — (A. H.) — O palacio de Belem está guardado por contingentes da Guarda Republicana.

Grupos de civis procuram cercar os quarteis nos arrabaldes de Belem, lançando sobre elles bombas.

Perto do Arsenal de Marinha houve agora fusilaria.

O fim do movimento subversivo é a substituição do ministerio.

O ministerio cedeu ás circumstancias do momento

Lisboa, 8 — (A. H.) — Depois de tres dias de violentos ataques das tropas fieis contra os revolucionarios, o ministerio apresentou a sua demissão, tendo os revolucionarios attingido o seu fim, isto é, obrigar o gabinete a renunciar.

Os revoltosos convergem para o Terreiro do Paço

Lisboa, 6 (A's 9.25 da manhã) — (Retardado) — (A. H.) — Desde ás 10 horas da noite até ás 4.30 da manhã não houve nenhum tiro.

As unidades revoltadas são: o 5° e o 16° regimentos de infanteria; o 7° de cavallaria; o 1° de artilheria e a quasi totalidade dos alumnos da Escola de Guerra.

Os revoltosos convergem agora para o Terreiro do Paço, onde se encontram a Guarda Republicana, contingentes de soldados e marinheiros e grupos de civis armados.

Um dia inteiro de successivos bombardeios

Lisboa, 8 (A's 10,35 da manhã) — (A. H.) — Os revoltosos acamparam na noite de 5 do corrente no parque Eduardo VII. Ao amanhecer começaram os successivos bombardeios entre os revoltosos e os navios de guerra e que duraram todo o dia, cessando sómente ao anoitecer.

Lisboa está completamente ás escuras.

Hontem, ao amanhecer, recomeçaram as hostilidades. Foram organizadas então duas columnas fieis para atacar os revoltosos, mas que foram repellidas ao chegar á Rotunda. Depois augmentou a violencia do bombardeio, que foi suspenso ao anoitecer, quando se negociou um armisticio cuja principal base é a demissão do ministerio.

Consta que o sr. Affonso Costa foi detido

Lisboa, 8 — (A. H.) — Consta que o sr. Affonso Costa, que regressava de Paris, foi detido na Guarda.

Uma nota fornecida pelo gabinete do presidente da Republica

Lisboa, 8 — (A. H.) — Uma nota fornecida ás dez horas da manhã pelo gabinete do presidente da Republica informa:

"O ministerio, para evitar as consequencias funestas de uma dissenção entre o exercito, resolveu propôr a cessação das hostilidades e apresentar a sua demissão, que o presidente da Republica acceitou."

Os delegados dos revolucionarios reunidos no Arsenal de Marinha

Lisboa, 8 — (A. H.) — Os delegados dos revolucionarios, coronel Sidonio Paes e Alves Roçadas e sr. Soares Branco, estão reunidos agora, 9,50 da manhã, no Arsenal de Marinha, juntamente com os membros do ministerio.

Houve trinta mortos e numerosos feridos

Londres, 8 — (A. A.) — Ha já alguns dias que as noticias procedentes da Hespanha e de Portugal aqui chegam muitissimo mutiladas pela censura. Telegrammas de hoje annunciam que, devido á carestia geral de todos os generos de primeira necessidade, rebentara em Lisboa uma revolução, havendo encarniçada luta nas ruas, que durou tres dias.

Os revolucionarios exigiram a renuncia do ministerio Affonso Costa, conseguindo que o presidente da Republica, dr. Bernardino Machado, acceitasse essa renuncia. Nos combates travados entre os revolucionarios e as tropas fieis ao governo houve trinta mortos, sendo ainda desconhecido o numero de feridos, que parece ter sido muito numeroso.

A Americana informa que o movimento militar terminou

Lisboa, 8 — (A. A.) — Terminou o movimento militar, pedindo o governo demissão, esta madrugada, para evitar as consequencias de uma divisão do exercito.

Os revolucionarios destruiram os manifestos declarando manter os compromissos internacionaes.

Nota — Depois de tres dias de interrupção no nosso serviço da capital portugueza, recebemos hoje o despacho acima, que nos limitamos a transcrever como do original.

***

As informações recebidas durante a noite

OS POPULARES ATACAM E DESTROEM A REDACÇÃO D'"O MUNDO"

Lisboa, 8 — (A. A.) — 15 horas e 35 — O movimento ainda não foi totalmente debellado, havendo ligeiros encontros de revolucionarios e legalistas.

Os populares que percorrem as ruas, exaltados, atacaram o edificio em que funcciona o jornal "O Mundo", destruindo-o por completo, levando moveis e pedaços de ferro como tropheus. Proseguindo, a onda popular procedeu identicamente para com os centros do partido democratico.

A guarda de palacio de Belem continúa reforçada, bem como das demais repartições publicas.

Lisboa, 8 — (A. H.) — Os escriptorios e as officinas do "Mundo", orgão central do partido democrata, foram assaltados e destruidos. O povo incendiou em seguida a casa em que o orgão governamental estava installado.

Os populares assaltam as residencias dos srs. Affonso Costa e Norton de Mattos

Lisboa, 8 — (A. A.) — 15 horas e 30 ms. — Os populares assaltaram as casas de residencia do coronel Norton de Mattos, ex-ministro da Guerra, e do dr. Affonso Costa, ex-presidente do conselho e ministro da Fazenda, que actualmente se encontra em Paris, representando Portugal na Conferencia dos Alliados.

O populacho amotinado travou luta com a guarda da casa do ex-ministro da Guerra, subjugando-a e penetrando no edificio, ficando tudo que tinha no interior reduzido a cacarecos, o mesmo acontecendo com a do sr. Affonso Costa. A familia do sr. Norton de Mattos, presentindo o ataque, conseguiu em tempo fugir pelos fundos da casa.

Os srs. Affonso Costa, chefe do gabinete deposto; Sidonio Paes e Alves Roçadas, os principaes directores da revolução

Um aeroplano que voava sobre Lisboa foi abatido

Lisboa, 8 — (A. A.) — Um aviador que esta manhã voava sobre a cidade, fazendo observações, foi alvejado, caindo no bairro do Campo Pequeno, morrendo instantaneamente.

Uma granada cáe na residencia de um medico brasileiro

Lisboa, 8 — (A. A.) — Explodiu uma granada na residencia do medico brasileiro dr. Barros de Castro.

Felizmente não houve a lamentar nenhum desastre pessoal.

O sr. Machado dos Santos vae assumir o commando dos revolucionarios

Lisboa, 8 — (A. A.) — As tropas revolucionarias continuam acampadas nas immediações da Rotunda, aguardando o resultado das suas intimações ao governo legal.

Ao que se diz, o sr. Machado dos Santos chegará hoje mesmo a Lisboa, assumindo o commando das tropas revolucionarias.

O serviço telegraphico, nas estações nacionaes, está sendo feito sob fiscalização dos revolucionarios. Estão tambem elles senhores de outros pontos importantes.

Varias granadas cáem no Hotel Avenida Palace

Lisboa, 8 — (A. A.) — 15 horas e 25 — Varias granadas cairam no Hotel Avenida Palace, onde estavam hospedados dois secretarios da embaixada do Brasil aqui e varios outros diplomatas estrangeiros acreditados junto ao governo portuguez, os quaes felizmente nada soffreram.

O embaixador do Brasil teve uma longa conferencia com o governador civil da capital, ignorando-se o que foi nella tratado.

A bandeira do Brasil protege membros do corpo diplomatico

Lisboa, 8 — (A. A.) — Sabendo que o Hotel Palace era um dos pontos mais attingidos pelo bombardeio e como lá estivessem pessoas da embaixada brasileira, seguiu para ali um automovel, arvorando a bandeira do Brasil, o qual recebeu aquelles dois diplomatas, bem como o ministro hespanhol, Padilla, e o ministro belga, Melot, que aqui se achava em transito para a Republica Argentina, onde vae assumir as suas funcções.

Os secretarios brasileiros foram transportados para a séde da embaixada e os outros diplomatas para as suas respectivas legações.

O automovel, que levava desfraldada a bandeira do Brasil, ao passar pelas ruas apinhadas do populacho exaltado, era recebido com acclamações á nação brasileira, não tendo nenhuma demora, pelo caminho.

O sr. Brito Camacho, chefe unionista. Aspectos de Lisboa: praça dos Restauradores e Avenida da Liberdade; praça Luiz de Camões e rua Garrett; praça Duque da Terceira

Como se manifestou o movimento revolucionario no Porto

Madrid, 8 — (A. H.) — De Tuy continuam a enviar pormenores do movimento revolucionario que se manifestou na cidade do Porto, em Portugal. As causas dessas desordens, segundo as informações recebidas, parece não se prenderem com a politica de guerra seguida pelo governo. Dizem serem exclusivamente baseadas na carestia da vida. As subsistencias attingiram uma alta inacreditavel. O pão, que custava 40 réis o kilo, elevou-se a 200 réis; as batatas, de 20 réis o kilo, para 100 réis, e o bacalhão, de 100 réis o kilo, para 800 réis. As mulheres começaram na quarta-feira de tarde o assalto ás padarias da cidade baixa, no Porto, secundadas dentro em pouco pelos homens. Foram dispersadas pela policia. Quinta-feira repetiram-se as desordens, sendo assaltados os armazens de viveres e distribuidos pelos populares os seus stocks. Nenhum estabelecimento ficou indemne. A policia, impotente para dominar os amotinados, entregou a situação ao commandante militar da cidade. Este prohibiu o transito nocturno. Todo o commercio se acha fechado.

Hontem repetiram-se alguns assaltos que foram facilmente dominados. Está restabelecida a calma. Está presa uma centena de individuos e consta que houve dois mortos e 77 feridos.

Um manifesto dos revolucionarios á nação

Lisboa, 8 — (A. H.) — Num manifesto á nação, distribuido ás primeiras horas da tarde, os revolucionarios asseguram que, triumphante o movimento organizado pelo "comité" revolucionario, vae ser organizado "um governo sério e competente, que procurará administrar o paiz com um regimen de egualdade, de liberdade e de tolerancia em que todos possam viver".

Os revolucionarios asseguram tambem nesse documento que manterão "todos os compromissos com a nossa velha alliada e com os outros alliados, continuando a seu lado contra a Allemanha".

O numero de mortos e feridos é grande

Lisboa, 8 — (A. H.) — Até ao meio-dia tinham sido apuradas setenta mortes e cerca de quinhentos feridos, em consequencia dos ultimos acontecimentos.

O NOVO GABINETE SERÁ PRESIDIDO POR UM DOS CHEFES DA REVOLUÇÃO

A redacção do "Mundo" destruida e as casas do ex-presidente do conselho e do ex-ministro da Guerra invadidas

Como em Tuy, na Galliza, se soube da revolução

Madrid, 8 — (A. H.) — Informam de Tuy, na Galliza, que noticias de Lisboa dizem ter rebentado uma revolução em Portugal contra o governo promovida pelos unionistas. Outras informações dizem ser a revolução causada pela enorme alta dos generos alimenticios. Desde ante-hontem que a população saqueia os armazens de viveres, sendo a policia impotente para a dominar. O governo mandou forças militares contra os revoltosos, mas o povo recebeu-as com ovações. Consta que ha 60 feridos e alguns mortos. Foram effectuadas numerosas prisões. O transito está interrompido

Prognosticos sobre a constituição do novo ministerio

Lisboa, 8 — (A. A.) — Annuncia-se como provavel que o novo gabinete ministerial será presidido pelo sr. Sidonio Paes, que era ministro de Portugal em Berlim quando foi da declaração de guerra, que pertence ao "comité" revolucionario que depoz a facção politica do sr. Affonso Costa, tendo mesmo chefiado o actual movimento.

Farão parte do ministerio os srs. Innocencio Camacho, governador do Banco de Portugal; Alboim Inglez, engenheiro e presidente da Associação Industrial Portugueza, e José Barbosa, leader camachista.

Ha tambem probabilidades de que façam parte o coronel Silveira, como ministro da Guerra; o sr. Machado dos Santos, liberto pelos revolucionarios e que foi chefe do movimento de dezembro do anno passado; dr. João Menezes, jornalista e advogado, e Xavier Esteves, engenheiro portuense e republicano de 31 de janeiro.

Vê-se assim que triumphou a politica do dr. Brito Camacho.

Na Embaixada não ha noticias officiaes

Os alarmantes telegrammas sobre a revolução que estalou em Lisboa levaram-nos hontem á embaixada de Portugal, na ancia de ouvir qualquer coisa do embaixador ou dos seus auxiliares na representação diplomatica da Republica amiga no Brasil.

O embaixador sr. Duarte Leite como de costume, saira, não sabendo o porteiro a que horas regressaria s. ex. Os secretarios da embaixada tambem ali não se encontravam; mais tarde, porém, tivemos a feliz opportunidade de encontrar alguem da embaixada.

— Que ha sobre os ultimos successos em Lisboa?

— O que os senhores sabem, — o que os jornaes deram. Sei dos acontecimentos por essa fonte, apenas.

— De modo que noticias officiaes?...

— Não as recebemos; nada officialmente podemos adeantar por conseguinte. Aguardamos noticias, e desde que autorizados devidamente informaremos do que houve.

ILEGIVEL.
MUTILADO

EXPEDIENTE

Viajam os Estados de Minas, Rio e S. Paulo os nossos unicos agentes srs. Pedro Baptista da Silva, Lourenço Placido Campozana e Luiz de Mattos Neves, os quaes recommendamos aos nossos amigos e assignantes.

Aos nossos amigos e annunciantes avisamos de que são nossos unicos cobradores, e como tal devidamente autorizados por procuração, os srs. João Borges e José Alves da Silva, não tendo portanto nenhum valor quaesquer recibos que não sejam firmados por elles ou pela gerencia desta folha.

A VIDA CARA

Muito ao contrario do que affirmou o dr. Pereira Lima, ministro da Agricultura, os generos alimenticios voltaram a encarecer, e ninguem sabe até onde elles chegarão. Referimo-nos aos de producção nacional, que os estrangeiros justificam bem a carestia a que attingiram, pela queda dos cambios, augmento dos fretes e reducção da producção.

Temos reclamado providencias do governo desde que se iniciou a alta dos alimentos, providencias que deveriam ter por principio a regulamentação dos mercados, estabelecendo-se para a exportação bases inviolaveis.

Sempre fomos e continuamos sendo partidarios da creação dos mercados externos para os nossos productos, mas não queremos que essa conquista seja feita á custa de pujantissimos sacrificios para os nossos consumidores internos, enriquecendo-se os que da situação sabem, com maiores ou menores astucias, tirar largos proveitos. Exporte-se o excesso da producção sobre as nossas necessidades internas, e dê-se a esse excesso valor condigno que seja remuneração apropriada e incentivo conveniente aos productores. Mas o que está succedendo é perfeitamente intoleravel.

Compradores apparecidos de toda a parte, movimentando capitaes estrangeiros, absorvem todos os "stocks". Assim são determinadas altas rapidas, que produzem no mercado os mais damninhos effeitos.

O feijão preto superior, que estava vendido de 20$000 a 22$000, saltou rapidamente para 24$000. O branco, que tinha a cotação de 38$000, galgou para 40$000, e o mulatinho subiu egualmente [illegible]; o milho, em sacco, pois de 25$000 [illegible] para 28$000.

Havia esperanças de que uma grande producção determinaria a conservação de preços mais convenientes e moderados. De facto, se a situação agricola em Minas, em São Paulo e noutros Estados é assás lisonjeira, o mesmo não succede em relação ao sul, donde chegam noticias impressionantes. A producção que era esperada fracassará, porque, além de outras causas, os gafanhotos, em grande quantidade, dizimaram as plantações. Ha mesmo receios de que o Rio Grande do Sul venha a ter necessidade de importar para seu consumo, alguns generos dos que deveria exportar, tão desoladora é a perspectiva da colheita.

Mas ha ainda outros generos que egualmente augmentaram de preço sobre as ultimas e já elevadissimas cotações. A banha, que era vendida a 10$800 e 10$600 a caixa, subiu ao preço de 10$300; a farinha subiu de 19$800 para 21$000, e o milho, de 10$400 para 11$000.

E' fóra de toda a duvida que, se forem reduzidas, para certas zonas, as colheitas, ficando abaixo das previsões, os preços dos generos alimenticios ainda subirão mais, e a miseria do povo augmentará.

Pode bem succeder que o dr. Pereira Lima, mantendo o seu optimismo economico, continue convencido de que não ha sensivel carestia da vida e de que devemos consolar-nos pensando que ella é bem mais sensivel em outros paizes, e que seria [illegible] no Brasil a pretenção de fugir ao que se pode dizer que são hoje condições mundiaes da alimentação publica. A verdade é que se entre nós certos alimentos crescem de valor, — sem que lucrem os productores, — isso é devido tão sómente ao facto de deixarmos á revelia o mercado da exportação.

Offerecendo aos lavradores a garantia de um preço minimo pelos seus productos, com incentivo conveniente e intelligente para um maior cultivo de cereaes, parece que deveria o governo aproveitar essa base para, salvando o abastecimento interno por um preço modico dos alimentos, valorizar a exportação que deveria soffrer o onus resultante do excesso de procura. Succede, porém, precisamente o contrario. A carestia continúa incidindo sobre a algibeira do consumidor interno, emquanto o [illegible] externo se regala, comprando por [illegible] esses paizes os productos do nosso solo que aqui [illegible] nós não pagamos! Bem sabemos que não faltam explicações para o phenomeno, entre as quaes o de serem as compras para a exportação muito volumosas, pagas á vista e por elevados preços, em vez das mais reduzidas, feitas a prazo e com pagamentos em papel. Tudo isso são, realmente, influencias importantes para a vida economica, mas não são problemas insoluveis. [illegible] do mercado, em [illegible] o consumo interno, e a quantidade de [illegible] um certo [illegible] pelo governo [illegible] para a exportação imposto á população brasileira.

Diante da perspectiva do augmento da carestia da vida, [illegible] temos o recurso de appellar para o governo, pedindo-lhe providencias.

Topicos & Noticias

O TEMPO

O céo hontem apresentou-se encoberto, tendo a temperatura oscillado entre 21°,9 e 29°,7.

Communicam-nos do Observatorio Nacional em data de hontem:

"Não tendo recebido o Observatorio o serviço meteorologico estrangeiro, [illegible] telegrammas nacionaes, deixam de ser formuladas as previsões geraes. [illegible] podem affirmar, todavia, que, [illegible] do paiz, sob a influencia da [illegible] la depressão continental, o tempo continuará sujeito a perturbações, não logrando firmar-se, portanto, senão por curtos periodos."

HOJE

Está de serviço na Repartição Central de Policia o 2º delegado auxiliar.

A carne

Para a carne bovina posta em consumo hoje nesta capital foram affixados hontem, no Entreposto de S. Diogo, os preços de $980 a 1$010, sendo cobrado ao publico de 1$180 a 1$210. Porco de 1$200 a 1$300; vitella, a 2$000; carneiro, de 1$500 a 2$000.

Acha-se em andamento no Senado um projecto restabelecendo o cargo de sub-secretario das Relações Exteriores. O sr. Erico Coelho está incumbido de o relatar, o que fará brevemente. Não conhecemos o modo como o relator do orçamento do Exterior encara essa questão. Elle, porém, não póde ser favoravel ao escandalo. Não se deve restabelecer, numa época de economias como esta, um cargo, cuja suppressão foi pedida pelo proprio sr. Nilo Peçanha. Os argumentos de que lançou mão o ministro do Exterior para obter tal suppressão prevalecem para todos os effeitos.

A situação do paiz, ao envés de melhorar no que concerne ás suas responsabilidades financeiras, peorou com a creação de novos serviços publicos e a ampliação de outros já existentes, a que só agora o governo está prestando a devida attenção.

O sr. Erico Coelho tem bastante experiencia, para não attentar nessa circumstancia, que de resto é a unica que consulta de facto o interesse publico. E' de esperar, assim, que o seu parecer não se faça demorar, e organizado de fórma a obstar a que o Senado venha a votar essa sangria nos depauperados cofres do Brasil. Não é nas épocas de difficuldades para todos que se deve consentir na creação de sinecuras dispendiosas como o subsecretariado do Exterior.

Na Camara, hontem, não houve sessão, por falta de numero.

Somos informados de que, na 3ª discussão do orçamento da Viação no Senado, será apresentada uma emenda mandando dar mais 30 % ao empreiteiro que está construindo a ponte sobre o rio Paraná, da Estrada de Ferro de Itapura a Corumbá.

Essa medida, segundo os informes que chegam ao nosso conhecimento, reveste-se de um evidente escandalo. A emenda é baseada na circumstancia de que o cimento e outros materiaes de que necessitou a construcção subiram de preço.

O que a respeito nos consta é o seguinte: Quando foi aberta concorrencia para aquella construcção, diversas firmas foram ao escriptorio da Itapura estudar o projecto, afim de apresentarem propostas, porque verificaram que o respectivo orçamento não comportava a construcção.

Foi então que o actual empreiteiro, contando com amigos, acceitou a empreitada, e o serviço, já tendo em vista uma emenda orçamentaria do quilate da de que se trata. Não é este o primeiro facto de tal ordem que surge na construcção de edificios e outros proprios nacionaes.

No dia em que o legislativo fechar os olhos aos prejuizos desses concorrentes de má fé, elles deixarão de parte os seus capciosos processos, para agirem com lealdade.

— Para a sua fazenda em Itaipava subiu hontem, pela manhã, o dr. Nilo Peçanha, ministro das Relações Exteriores, devendo regressar amanhã.

A reforma do ensino primario, com um projecto ainda na Camara dos Deputados, tem servido [illegible] para certas manifestações [illegible] que nada têm a ver com a causa. O sr. Ferreira Braga, que foi o ultimo orador a discutil-o, durante duas longas horas [illegible] Maximiliano. Outros oradores, sem serem positivistas, [illegible] a debater-se em torno dos actos de secretaria, [illegible] sr. Rivadavia, como o do actual ministro do interior, actos que vigoraram ou vigoram com [illegible] no Congresso, havendo na discussão [illegible] todos desabafarem as suas mágoas.

A materia propriamente é que [illegible]. Os debates [illegible] ensejo a prelecções fanaticas desta ou daquella [illegible] ouvindo os [illegible] a palavra [illegible] para a Mesa, para o relator do parecer [illegible] da commissão de Instrucção Publica e para os tachygraphos, que se tratava da reorganização do ensino primario [illegible] paiz cujo [illegible] é de analphabetos. [illegible] em torneio [illegible] oradores [illegible] dizem que [illegible] capaz de [illegible] ensino em [illegible] de resolver.

SPLENDID HOTEL — Para familias distinctas, Praia do Flamengo [illegible] Tel. Sul 2317. End. [illegible]

Ainda não conhecemos qualquer providencia dos poderes publicos estimulando de facto a producção [illegible] exhortações do sr. Wenceslau Braz. Do alto do seu Olympo, os [illegible] repartições [illegible] de milagre. Fóra melhor, porém, [illegible] fizessem modestamente alguma cousa. Afinal de contas, que appareceu até hontem no terreno das revelações positivas?

Promessas, [illegible] incentivo ao trabalho!... Tropos bonitos, mas que não [illegible] quando o [illegible] de transportes [illegible] a Censura [illegible] desejo de [illegible] proclamações [illegible] o cumprimento das inilludiveis obrigações do governo a esta hora. Por falta de transportes, tornando-se assim inutil a extraordinaria opportunidade da procura, as praças commerciaes do paiz já soffrem os effeitos da desvalorização, de que poderá resultar, em muitas dellas, a contingencia fatal do *crack*.

A que se encarece, é uma obra de improvisação, para a qual, antes de tudo, ha necessidade de recursos. O governo, adjurando a agricultura e a industria á applicação de todas as suas forças, naquelle sentido, dever'a terlhe offerecido, em primeiro logar, o credito necessario. Mas a creação do credito agricola no Brasil, quasi ás portas do centenario da Independencia, ainda se discute nos pareceres da commissão de Finanças do Senado, como "um problema digno de estudo!" Não se ha de levar á conta da agricultura humilde, a quem se dedicam as palavras dos manifestos civicos, os ultimos 150.000 contos, offerecidos á politica de S. Paulo. Os plantadores da canna de assucar, os cultores da manicoba, os lavradores do feijão, pelo interior, não têm por onde escoar o pouco que obtiveram com os seus esforços ingratos — sem estradas de ferro, sem estradas de rodagem e, sobretudo, grita o commercio do paiz inteiro, sem navios.

Sendo possivel que o governo tenha algum plano — quem sabe! —, nós só lhe pedimos que não o traduza por novas palavras, sujeitas como as outras ao desmentido do facto brutal.

Casa Colombo
ATELIER DE VESTIDOS E CHAPEUS DE GOSTO. PREÇOS: OS MENORES

Como é natural, toda a gente quer saber os estranhos motivos da desgraça financeira do Lloyd, quando as outras empresas de navegação, existentes no paiz, ganham rios de dinheiro.

Soubemos hontem de uma que define a situação. Um felizardo obteve ser o unico corretor dos vapores do Lloyd e, por isto, da renda da empresa em materia de fretes, elle tem 5%. Não ignoravamos a existencia de diversos negocistas, arranjadores de praça nos navios e que, quando a obtêm, se pagam a peso de ouro, do favor concedido ao commercio por seu intermedio. Mas a estes são as partes que lhes pagam. No caso do referido corretor, é a renda do Lloyd que soffre reducção, e de tal modo que o afortunado cavalheiro ganha, um mez por outro, os seus 20 contos de réis. Certamente a curiosidade publica deseja conhecer a natureza do serviço do corretor, talvez — vão vêr — uma victima do trabalho. Ninguem o lastime. Elle, quasi sempre, não faz mais do que carimbar os manifestos de embarques.

Outra. De Itajubá chegou ha pouco um certo cidadão, negociante ali estabelecido. A directoria do Lloyd logo lhe descobriu os meritos, offerecendo-lhe o bombastico e precioso logar de chefe de Estatistica, com 1:200$000 mensaes.

Não desanimemos. Aquillo está em caminho de altas reformas moralizadoras...

ALUETINA: Diz o professor Miguel Couto: dentre os preparados mercuriaes destinados a injecções intramusculares dou sempre preferencia á ALUETINA WERNECK

Quando do terrivel movimento proletario de agosto ultimo em S. Paulo, com repercussão nesta capital e em diversos Estados, o governo prometteu aos grevistas, para conjurar a crise, uma serie de medidas, nas quaes asseguraria os direitos do operariado sempre esquecido e preterido. Os operarios regressaram ás fabricas, confiantes na promessa.

Chegamos, porém, ao fim do anno e causas daquellas occorrencias, mantidas integralmente, voltam a determinar os protestos da classe. Já se verificam mesmo novos movimentos paredistas. Não se deu um passo para minorar as augustias da situação intoleravel. Dia a dia, depois de agosto, a vida se foi tornando mais cara, e mais escarnecedor o contraste entre os salarios do trabalhador, sem augmento, e os lucros industriaes, que as proprias contingencias da situação, assim dolorosa para os consumidores, desenvolveram e multiplicaram. As justas providencias reclamadas, no sentido de garantir a sorte do operario, victima de accidentes no trabalho, com todas as incertezas do futuro, elle que movimenta a industria, utiliza a terra, sustenta a nação aos hombros, ninguem cogitou mais de as promover, senão em vagos discursos do Congresso e do Conselho Municipal, pronunciados na caça de votos. Planos ha muitos, mas não atam nem desatam.

O certo é que as greves recomeçam. Os poderes publicos deveriam considerar na situação que criam, com tanta inopportunidade, provocando as queixas do povo.

COME IL FAUT cigarros de luxo
tabaco turco legitimo.
— LOPES SA' & C. —
Rua Santo Antonio, 5/9.

A commissão de Finanças do Senado ouvirá amanhã a leitura do parecer do sr. Erico Coelho sobre o orçamento do Ministerio das Relações Exteriores. De uma das emendas que o relator apresentará á proposição da Camara, já se tem noticia positiva. Ella augmenta de 20%, emquanto durar a guerra, os vencimentos dos funccionarios dos corpos diplomatico e consular, que servem no estrangeiro.

Verdun: — A melhor enxada, de puro aço.

O Conselho não funccionou hontem

Por falta de numero não houve hontem sessão no Conselho Municipal.

Compareceram apenas 11 intendentes.

Onde collocar, com segurança, as economias feitas a conselho do Exmo. Sr. Dr. presidente da Republica?

Na compra, em prestações, de um magnifico terreno na estação de Olaria, a 20 minutos do centro, e onde, depois da guerra terminada, faremos a nossa casa — a casa de nossos filhos — ou o venderemos por muito mais!

Não ha nada de mais seguro, de mais previdente e de mais lucrativo!!

78 trens por dia com passagem de $300 e $500 ida e volta!!

Lotes desde 800$ em prestações de 22$600.

Na nossa agencia, á estrada da Penha n. 1.482, mantemos pessoal para mostrar os lotes vagos e fazer qualquer negocio, todos os dias, das 8 da manhã, ás 5 da tarde — JOSE' MILLIET.

RUA DA ASSEMBLÉA, 123, 1º andar—Telephone, C. 2351.

O MOMENTO

A segunda partida de voluntarios carangolenses

Santa Luzia de Carangola, 8 — A segunda partida de voluntarios carangolenses despertou grande enthusiasmo na população, comparecendo ao embarque o presidente da Camara, a linha de tiro, acompanhada de banda de musica, e grande massa popular, sendo erguidos vivas delirantes á patria gloriosa e ao exercito nacional. Falaram os srs. Augusto Amarante e Breno Motta, em nome da população, respondendo o voluntario Kruger Mattos.

A linha de tiro aguarda anciosamente a designação do respectivo instructor. — *Gazeta de Carangola*.

Um bom movimento em favor dos lavradores do municipio de Juiz de Fóra

Juiz de Fóra, 8 — (A. A). — O governo estadoal devido aos esforços do directorio da Liga da Defesa Nacional, resolveu que o Banco Credito Real de Minas Geraes adopte o systema de pequenos emprestimos, mediante um penhor agricola, aos lavradores deste municipio.

O deputado Pinto Moura, commissionado pela Liga, conferenciou com o dr. Delfim Moreira, presidente do Estado, ficando resolvido que o Banco empreste aos pequenos lavradores até 200 contos.

Essa noticia foi recebida nesta cidade com grande alegria.

Os academicos de direito de S. Paulo prestam exame de reservistas

S. Paulo, 7 — (A. A.) — (Retardado) — Amanhã, ás 7 horas, os alumnos soldados da Faculdade de Direito desta capital prestarão exame para obtenção das carteiras de reservistas do Exercito.

Domingo, ás 14 horas, realiza-se o juramento á bandeira pelos novos reservistas. A festa promette revestir-se de grande brilhantismo, devendo comparecer altas autoridades civis e militares.

Os fabricantes de tecidos não estão satisfeitos

S. Paulo, 8 — (A. A.) — Os fabricantes de tecidos dirigiram-se ao dr. Altino Arantes, presidente do Estado, pedindo a sua intervenção junto ao governo federal, afim de estabelecer uma marcha regular nos vapores nacionaes procedentes dos Estados do norte que trouxerem algodão, supprimindo, assim, até certo ponto, as exigencias das industrias, que estão em situação afflictiva, devido á falta de importação do estrangeiro.

A cultura do trigo em São Paulo

S. Paulo, 8 — (A. A.) — O dr. Candido Motta, secretario da Agricultura, telegraphou ao ministro da Agricultura, communicando-lhe que continuamente chegam áquella Secretaria, provenientes de diversos municipios do Estado, excellentes amostras de trigo Barletta, distribuidas pela Directoria da Agricultura e solicitando-lhe, á vista dos resultados magnificos, por constar que aquelle Ministerio vae importar abundante quantidade de sementes de trigo, providencias no sentido de ser destinada á Secretaria em questão, maior porção de sementes de que possa dispor, afim de que o governo paulista fique habilitado, no proximo anno, a fazer distribuição das ditas sementes em escala muito mais vasta do que fez no corrente anno, acoroçoando assim a cultura que promette esplendido futuro.

O comicio geral dos colonos polacos do Brasil

Embarcou hoje no vapor Itapuhy o sr. Leonardo Karczmarkiewicz que, como delegado da colonia polaca desta capital, segue para Curityba, a tomar parte nos trabalhos do comicio geral das colonias polacas de todo o Brasil, a realizar-se na capital paranaense no dia 16 do corrente, tendo por fim a creação de um Comité Central Polaco, o qual tomará a si a protecção de seus nacionaes residentes no Brasil.

O movimento patriotico na cidade de Ubá

Ubá, 8 — (A. A.) — O presidente da Camara Municipal desta cidade forneceu passes a mais dez voluntarios que devem seguir para alli brevemente.

Ubá, 8 — (A. A.) — O padre João Rodrigues e o dr. Ribeiro Sá farão amanhã conferencias patrioticas nos districtos de Rodeiro e Tocantins.

E' evidente que os moveis mais finos e elegantes só se encontram na casa
LEANDRO MARTINS & C.
OURIVES 39-41-43
OUVIDOR 93-95.

A embaixada de Portugal visitará hoje a Beneficencia Portugueza

A convite da respectiva directoria visitará hoje, ás 10 horas, o hospital da Real e Benemerita Sociedade Portugueza de Beneficencia, o dr. Duarte Leite, embaixador de Portugal, nesta capital, acompanhado por seus secretarios drs. Justino de Montalvão, Gabriel da Silva e Paes Brandão e o dr. Alberto de Oliveira, consul geral de Portugal.

Para assistirem a este acto, que tem grande significação no momento que atravessamos, foram convidados os presidentes de todas as associações portuguezas domiciliadas nesta capital, os socios titulares, suas familias e muitas pessoas gradas, inclusive o visconde de Moraes, presidente da Grande Commissão Portugueza Pró-Patria.

A's 10 horas, será realizada a missa dominical pelo conego A. Castanheira, capellão da Sociedade, que será acompanhada de canticos religiosos. Seguir-se-á a visita ao grande hospital que é um dos completos e modernos, acceitando depois o visitante o almoço que a directoria lhe offerecerá, no qual serão levantados diversos brindes, em homenagem á solidariedade da colonia, que vae se firmando, com o evoluir dos acontecimentos.

Grande commissão portugueza Pró-Patria

Reuniu-se hontem na Camara Portugueza de Commercio e Industria, sob a presidencia do visconde de Moraes, a Commissão Portugueza Pró-Patria, afim de deliberar sobre as homenagens que deverão ser prestadas á Embaixada Portugueza que vem saudar o Brasil.

Ficaram, por unanimidade de votos, conferidos plenos poderes á directoria, para promover as homenagens que opportunamente sejam deliberadas, de accordo com as altas autoridades portuguezas.

A Camara Portugueza de Commercio e Industria communicou, por intermedio de seu presidente, sr. José Constante, que participará, juntamente com a Grande Commissão Pró-Patria, de todas as homenagens que sejam realizadas.

Os mendigos

A PRIMEIRA LEVA QUE SEGUE PARA A COLONIA

Para a Colonia dos Dois Rios segue hoje a primeira leva de mendigos que a policia tem prendido nestes ultimos tempos. O chefe de policia mandou preparar para elles alojamentos especiaes, dando instrucções ao director sobre os serviços que elles prestarão.

Hontem, a policia do 5º districto prendeu os seguintes mendigos: José Lagos, Manoel Ferreira, João Gonçalves Moreira, Isabel de Oliveira, Josephina Neves, Domingos Augusto, Antonio José Baptista, Amelia dos Santos e Prefeito Casal.

BRANDÃO ALFAIATE. Av. Rio Branco, 102

O ALMIRANTE ARGENTINO BARILARI ELOGIA

O capitão de corveta Annibal do Amaral Gama, ex-addido naval do Brasil, na Republica Argentina, e, que regressou ha pouco desse paiz, teve occasião de offerecer quando em Buenos Aires ao almirante Attilio Barilari, membro, ali, do Conselho Supremo de Guerra e de Marinha e uma das figuras de maior realce da Armada argentina, um exemplar do seu valioso trabalho sobre assumptos navaes e que lhe valeu a conquista do "Premio Almirante Jaceguay" concedido pelo Club Naval em 1915.

Agora aquelle official acaba de receber do almirante Barilari uma expressiva e longa carta enaltecendo o valor do trabalho do commandante Annibal Gama e o considerando a melhor obra que conhece como producção sul-americana dessa natureza.

DROGAS A PREÇO FIXO. GRANADO & C.
Matriz — Rua 1º de Março, 14.
Unicas | Rua V. Rio Branco, 31.
Filiaes | Rua Conde Bomfim, 301.
RIO DE JANEIRO

UMA HOMENAGEM AO CHEFE DO CORPO DE SEGURANÇA

O sr. Aurelino Leal, chefe de policia, os delegados auxiliares drs. Nascimento Silva, Ozorio de Almeida e Armando Vidal, o secretario coronel Camargo Proença Gomes, o major Carlos Reis e o dr. Celso Vieira, offereceram hontem, ás 7 1/2 da noite, no restaurante Paris, um jantar intimo ao major Bandeira de Mello, inspector do Corpo de Segurança.

Foi uma significativa homenagem prestada ao chefe dos agentes, que completou o seu segundo anno de uma feliz administração.

Ao champagne o chefe de policia saudou o major Bandeira, respondendo este profundamente agradecido.

BONS perfumes, finos e a preços rasoaveis. Na Perfumaria Nunes, S. Francisco, 25.

Por falta de numero, não houve hontem sessão no Senado.

PROPHECIAS DE CIGANA

o novo folhetim do "Correio da Manhã", na 7ª pagina.

As assignaturas do "Correio da Manhã" pagas para o anno de 1918, dão direito ao recebimento da folha desde já.

Pingos & Respingos

O chefe do movimento revolucionario em Lisboa é o coronel Sidonio Paes.

Foi elle que disse, referindo-se ao gabinete Affonso Costa: — "Se não é idoneo, guerra!"

*
* *

Telegramma de Lisboa:

"O Parlamento não funccionou por falta de numero."

Todos os Parlamentos são assim... O nosso, quando foi da João Candido funccionou... para "pedir" amnistia.

*
* *

O dr. Rocha Pombo, o erudito historiographo recem-vindo de sua excursão ao norte, traz 16 volumes de documentos.

— Dezeseis volumes de documentos!... commenta o Raul — isso é um Pombo... Correio!

*
* *

Nova York, 8 — *Informam de Petrogrado que o sr. Kerensky foi nomeado ministro da Justiça do governo provisorio, estabelecido na Siberia.*

Contamos com duas especies de leitores: a que tem acompanhado os negocios russos e as que *s'en fichent pas mal*, e fazem muito bem.

A primeira ficará atrapalhada em interpretar esta noticia; a segunda não tem conhecimento do caso. Vamos adherir á segunda metade.

*
* *

O governo fluminense intimou os bicheiros a só vender bicho até o dia 31 do corrente.

Meninos! Feitos vos [illegible]

[illegible] tes até o fim do anno proximo.

Cyrano & C.

POLITICA SANITARIA

Vae para mais de um anno o professor Miguel Pereira, em oração que teve grande e merecido echo, disse, analysando as nossas condições de saude, que o Brasil era *um immenso hospital*. Sua phrase procurou exprimir, synthetisando, os multiplos males que assolam as populações dos nossos sertões, das nossas montanhas e valles, de norte a sul do paiz. Tão numerosas são as doenças e tão grande é a proporção de pessoas por ellas atacadas, que o problema sanitario deveria sobrepôr-se a qualquer outro no Brasil. Todo o horizonte nos estará toldado: para o trabalho, para a fortuna, para a gloria, emquanto endemias pertinaces forem corroendo a energia da raça.

Não ha na historia exemplo de povo que se dignificasse e elevasse, quando habitante de um territorio insalubre, onde a saude do organismo é alterada, e a força humana consequentemente se degrada. A saude é no homem a sua qualidade creadora por excellencia, para a intelligencia como para o musculo. Só ella estimula e equilibra as aptidões humanas, a imaginação inventiva, o senso critico, o descortino pratico, a tenacidade, a força muscular, o vigor organico. Por melhor apparelhada que nasça a creatura humana, se não encontra no decorrer da vida as condições hygienicas indispensaveis á expansão de seus talentos, terá de anniquilar-se na apathia, na incapacidade physica e mental. Então quando essas condições hygienicas são substituidas por forças aggressivas, que attentam directamente contra a integridade organica do individuo, tal qual succede nas doenças microbianas e parasitarias, a derrota será certa. Mesmo se a morte não lhe fôr o corollario, a sua acção dispersiva basta para tornar o homem um animal improductivo e inutil.

O Brasil viverá eternamente de mãos amarradas, emquanto uma cruzada sanitaria não vier semear pelo seu immenso territorio, o germen da saude e da força. Melhores sejam os programmas politicos e financeiros que se destinem a salvar e levantar a nação, nenhum colherá resultados ponderaveis emquanto se não extinguirem as hervas damninhas das grandes endemias que assolam este paiz. A politica sanitaria ha de ser a premissa para todas as deducções, em qualquer programma de administração e salvamento: o Brasil não será rico emquanto não fôr saudavel.

O Rio de Janeiro constitue uma demonstração pratica, exposta aos olhos da élite da nação, dos resultados maravilhosos que acarreta um bem delineado plano de saneamento. Não teriamos jamais as largas avenidas de agora, e o desenvolvimento maravilhoso da capital do paiz, se o genio de Oswaldo Cruz não houvesse expurgado a cidade das innumeras pragas que nella se installaram, impedindo o seu progresso e inflamando a sua reputação. A extincção da febre amarella e da peste foram o maior factor do surto de civilização que a metropole brasileira experimentou; continuassem aquellas doenças a grassar nesse cidade, e o desenvolvimento lhe estaria impossibilitado, paralysado, mão grado toda a sua transformação architectonica e as suas numerosas obras de engenharia.

Façamos, portanto, para todo o Brasil o que fez Oswaldo Cruz para o Rio de Janeiro, e não tardaremos a colher os fructos de um esforço, que, se fôr poupado, acarretará o insuccesso de todo e qualquer emprehendimento agricola a ser tentado no Brasil, em larga escala. Terra devastada por doenças evitaveis, como o impaludismo e a ankylostomiase, será impossivel enriquecel-a exclusivamente com a creação de estradas de rodagem e de ferro, que sómente contribuirão para propagar endemias, ao envés de fomentar a riqueza do paiz. De resto, todos os emprehendimentos de engenharia que se vão tentando em varios pontos do territorio nacional, têm sido obrigatoriamente precedidos ou acompanhados de um saneamento regional, que as empresas particulares executam mediante despesas com que não poderão arcar os agricultores de minguados recursos.

Cumpre saber que não sómente os nossos sertões reclamam o trabalho assiduo do hygienista. As cidades, e entre ellas a capital do paiz, tambem pedem melhores cuidados de hygiene. A tuberculose, a mortalidade infantil e a syphilis estão experimentando um notavel impulso. Ainda ha poucas semanas, recebido pela Academia Nacional de Medicina, o professor Rabello mostrava o dramatico desenvolvimento da syphilis no Rio. Os poderes publicos não poderão permanecer de mãos cruzadas em face dessa força degradante, que é a avaria, capaz de comprometter de fórma irremediavel a saude de uma raça. A sua presença importuna e preoccupa os mesmos exercitos europeus em luta, que nem pelas afflictivas circumstancias em que vivem, julgam menos opportuna uma campanha contra ella. Nós temos o habito de adiar eternamente as coisas mais urgentes a pretexto de esperar a opportunidade adequada. Muita gente haverá naturalmente para dizer que a prophylaxia da syphilis não pode ser tentada no momento da maior preoccupação nacional, que tudo absorve. Não nos esqueçamos, porém, de que adiar, em hygiene, é quasi sempre crear o irremediavel. Sirva-nos de exemplo a attitude dos paizes europeus em guerra, enfrentando o mal que os ameaça como a nós.

Estamos, pois, cercados, no campo e na cidade, por doenças varias, graves mas evitaveis, que dão o maior relevo e importancia á politica sanitaria no Brasil. Combater epidemias e endemias, attender á saude da raça, de maneira a povoar a terra de gente forte; estimular-lhe as virtudes physicas pelo exercicio muscular e praticas sportivas, constituem um maravilhoso programma a que a perspicacia e o patriotismo brasileiro não poderão fechar olhos. Sem saude nunca teremos riqueza, nem grandeza. O proprio orgulho que ainda nos resta, desappareceria desfeito no desanimo resultante de todos os insuccessos, filhos de nossa desoladora imprevidencia. Desmoralizados, espesinhados, humilhados, os brasileiros maltratados de norte a sul do paiz pelas pragas mais variadas: não terão jámais o estimulo physico nem a energia moral capaz de crear uma nação rica e digna. O resto da humanidade não comprehenderá mesmo os direitos que assistem a uma nação de enfermiços no dominio soberano de tão grande extensão territorial; e entre os termos da equação que equilibra as contendas e as ambições politicas do todo o planeta, ha de figurar a desidia do Brasil pela saude de seu povo, justificando as mais imprevistas aspirações de dominio.

Antonio Leão Velloso.

Todas as Noivas chics e elegantes, compram seus enxovaes no PALACIO DAS NOIVAS, á rua Uruguayana 85 — Rio. Peçam catalogos.

Ecos dos ultimos acontecimentos de La Paz

Buenos Aires, 8 — (A. A.) — A legação da Republica Argentina em La Paz telegraphou ao Ministerio das Relações Exteriores rectificando algumas noticias relativas aos acontecimentos já conhecidos, que dizem respeito á defesa [illegible] perante a Camara dos Deputados pelo ex-presidente da Republica dr. Ismael Montes, accusado pela maioria parlamentar

Ultima hora!!! Fomos informados de que a "CASA CASTRO FERREIRA", á rua Uruguayana n. 31, está fazendo uma reducção de 10% sobre os preços actuaes do seu grande sortimento de calçados. Só até 31 de Dezembro 1917. —Rio, 5 — 12 — 17.
CASTRO FERREIRA & C.

Mais um templo se inaugurou hontem, no Rio

A solennidade da benção do Santuario do Immaculado Coração de Maria, no Meyer

Revestiu-se do maximo esplendor a festa da inauguração, hontem, do Santuario do Immaculado Coração de Maria, á rua Cardoso, no Meyer.

A ceremonia da benção solenne do Santuario effectuou-se ás 3 1/2 da tarde, sendo o cardeal Arcoverde representado no acto pelo vigario geral do Arcebispado, monsenhor Antonio Alves Ferreira dos Santos que lançou a benção ao novo templo.

Numerosas pessoas assistiram a essa solennidade que foi paranymphada pelo ministro da Hespanha nesta capital.

Acolytando o acto estiveram os padres missionarios da congregação do Coração de Maria, José Beltran, André Moreira, Francisco Osamis, Florentino Simão, Julian Cortuelpa e Marianno Motta.

Após a benção de monsenhor Ferreira dos Santos, seguiram-se canticos religiosos saindo depois a procissão da Virgem, que percorreu as ruas principaes do Meyer.

Ao recolher subiu ao pulpito o padre Florentino Simon, que em bellissimo sermão dissertou sobre a solennidade do dia.

Os padres missionarios offereceram ainda no edificio ao lado da egreja, de residencia, uma lauta e profusa mesa de doces em que tomaram parte monsenhor Ferreira dos Santos, vigario geral do Arcebispado; o dr. Travesedo, ministro da Hespanha, o dr. Morales de los Rios, autor do projecto do templo o dr. Cunha Mello engenheiro constructor, os representantes da imprensa e os paranymphos á solennidade da benção.

Por essa occasião o padre Osamis, delegado dos padres missionarios, na qualidade de orador, fez uma bellissima saudação a monsenhor Ferreira dos Santos, representante do cardeal Arcoverde e transmittindo os seus protestos de agradecimentos ao dr. Morales de los Rios pelo muito que fez em prol do levantamento do templo que se vinha de inaugurar.

O dr. Morales de los Rios em captivante improviso saudou os membros da congregação do Coração de Maria e agradeceu por si e por seu companheiro, dr. Cunha Mello, as homenagens que lhe eram tributadas.

Depois o dr. F. dos Santos, saudou á congregação dos padres maristas. A esse brinde seguiu-se com a palavra monsenhor Ferreira dos Santos, que depois de agradecer em nome de s. eminencia, o carinhoso acolhimento com que fôra recebido no Santuario, tanto pelos padres missionarios como pelos fieis presentes á ceremonia da benção, pedia permissão para saudar os presentes e muito especialmente o ministro da Hespanha, que honrara o acto com a sua sympathica presença.

O dr. Nazareth de Menezes usou ainda da palavra para saudar a Hespanha, agradecendo a esses brindes o dr. Trevesedo, visivelmente commovido.

O padre Ozamis saudou depois á imprensa, brinde este que foi correspondido pelo nosso collega Yezae de Sá, d'"A Noite".

Ainda falaram o dr. Morales de los Rios para saudar os dois chefes de Estado: o presidente da Republica dr. Wenceslão Braz, e o rei de Hespanha, Affonso XIII. Depois, como brinde de honra, o padre Ozamis saudou as tres bandeiras que naquelle momento symbolizavam o enthusiasmo dos seus filhos presentes á festa: as bandeiras do Brasil e da Hespanha e o pavilhão branco da Santa Sé.

Este brinde terminou sob uma enthusiastica salva de palmas de todos os presentes.

Terminado o lunch nós que tambem assistimos a toda essa tocante ceremonia da benção do Santuario do Coração de Maria do Meyer encetamos breve palestra com o dr. Morales de los Rios, que em ligeiras palavras nos deu os caracteristicos do templo.

Disse-nos o conhecido architecto que o projecto de construcção do Santuario obedecia ao typo architectonico da egreja de Santa Maria la Blanca, de Toledo na Hespanha e por essa razão fôra o ministro da Hespanha convidado áquella solennidade.

E esse typo, continuou o dr. Morales de los Rios e de muita singeleza e é do estylo mudejar, mozarabe ou hispano-arabe.

— E' um verdadeiro encanto, ... [illegible]

— Oh! Depois, então de prompto, o amigo verá, disse-nos o [illegible] architecto. A torre terá 80 metros de altura, 15 sinos; grandes claraboias de vidros coloridos. Um encanto mesmo como o sr. diz.

O dr. Morales de los Rios, com a sua proverbial solicitude, deu-nos ainda outros detalhes sobre o templo, que tem 70 x 25 m quadrados, medidos no cruzeiro.

Possue tres naves, a central e duas lateraes.

O côro é o primeiro alto construido no Brasil rodeado de galerias mais baixas que no fundo dão para a sachristia, com 16 x 8 metros quadrados.

O templo internamente é todo de branco com grandes arcos e externamente de tijolo apparente fazendo um rendilhado natural apenas com os tijolos alternativamente salientes e reentrantes.

Os ultimos apprestos para conclusão das obras foram executados por [illegible] trabalhadores sob a intelligente direcção do dr. Cunha Mello que o dr. Morales de los Rios considera a sua mão direita.

O dr. Morales de los Rios foi muitissimo felicitado pelo projecto do templo e a habil direcção que imprimiu aos trabalhos.

A essas felicitações tivemos occasião de juntar as nossas.

A festa da inauguração do bellissimo Santuario, ainda se prolongou até á noite, tendo ainda se realizado um bellissimo "T. Deum" em acção de graças.

Tocou durante toda a festividade uma banda de musica da Brigada Policial.

O novo templo esteve sempre repleto de fieis.

Representou-nos nessa festa o nosso companheiro de redacção Candido Bittencourt.

Jantar da moda no "Paris"
TODOS OS DOMINGOS

A Caixa dos Bagageiros da Central do Brasil

Veiu á nossa redacção a mesa da assembléa realizada pela Caixa Auxiliar dos Bagageiros da Central do Brasil, composta dos srs. Celestino da Silva Cajon, Manoel Pereira Simas e Manoel Antonio da Silva Queiroz, acompanhada de muitos socios.

Fizeram-nos por elles declarado que com o elevado numero de cem socios, deliberaram destituir o thesoureiro Marciano Pereira da Silva e Oscar de Oliveira do cargo de presidente.

Tomaram outras deliberações urgentes ante o caracter grave da situação da Caixa.

Essa assembléa realizou-se na séde da Sociedade dos Foguistas, e na ausencia do presidente, aberta a sessão pelo 1º secretario José Gomes de Almeida.

O delegado do 14º districto policial esteve presente e verificou achar-se a séde social fechada, motivo porque tal assembléa se realizou na outra co-irmã.

"DINHEIRO" sobre penhores de joias e mercadorias. Condições especiaes.—Comp. Aurea.—Avenida Passos 11, em frente ao Theatro S. Pedro. (B 1204)

Politica dos Estados

Escrevem-nos:

"Sr. redactor. — Saudações. Tendo lido, ao chegar a esta capital, uma local que falava em meu pae, o dr. Manoel Nobre, candidato a deputado por Sergipe, na qual lhe attribuia a declaração em forma de ameaça ao general chefe do serviço de alistamento militar dali, de que conseguiria *habeas-corpus* para cada um dos seus eleitores que fosse sorteado, venho, autorizado por elle, solicitar a fineza de publicar estas linhas em que oppõe formal desmentido a semelhante boato.

Militar que tem sabido honrar a farda e seus galões, com uma fé de officio limpa, e, além disto, cidadão cumpridor de seus deveres civicos, jámais procederia assim, mórmente envolvendo o juiz seccional, cuja incorruptibilidade é por todos reconhecida em Sergipe e fóra do Estado.

Agradecendo de antemão a fineza que solicito, firmo-me, etc. — *Oswaldo Nobre*."

* * *

As desventuras do sr. Besouro na sua excursão eleitoral

MACEIÓ, 8 (*Do correspondente*) — O general Gabino Besouro seguiu para a cidade de União, acompanhado de alguns politicos conservadores, levando contratada, daqui, uma banda de musica e seis senhoritas com a incumbencia de offerecerem ao mesmo general uma *soirée* naquella cidade, visto a banda de musica local e as familias ali residentes se terem negado a prestar homenagens ao viajante, cuja excursão eleitoral já attinge ao burlesco.

Consta que o general Besouro pretende embarcar no dia 11 do corrente.

Os jornaes desta cidade, com excepção de um apenas, ridicularizam a viagem do general Besouro, da qual contam muitos episodios curiosos.

Em São Braz, o ridiculo tocou ao auge. Sendo ali prohibida pelas posturas municipaes a permanencia de suinos nas ruas, á passagem do sr. Besouro foram soltos todos os porcos creados na villa, para avolumarem os poucos manifestantes do recemvindo.

Em Traipú, a indifferença causou admiração ao proprio sr. Besouro. Nem ao menos mandaram cortar o capim nas ruas por onde o viajante teve de passar.

Maior decepção, porém, aguardava o general em Penedo. O povo daquella cidade, reunido na praça Floriano Peixoto, fez ruidosas manifestações contra o sr. Besouro, devendo-se á calma das autoridades policiaes não terem tido essas manifestações consequencias desagradaveis.

O *chauffeur* do automovel em que tomaram logar o general Besouro e dois amigos que o acompanhavam, interrogado por estes sobre a politica da terra, disse: — "Aqui é no duro. Fernandes Lima e nada mais."

NA ARGENTINA

A gréve dos empregados dos frigorificos

Buenos Aires, 8 — (A. A.) — Acham-se concentrados no nosso porto os navios de guerra "Almirante Brown", "Libertade", "Entre Rios", "Corrientes", "Misiones", cujas tripolações deverão desembarcar para guarnecer os estabelecimentos frigorificos, ameaçados pelos operarios paredistas.

O governo verificou que entre os paredistas encontram-se individuos conhecidos como elementos perturbadores da ordem, tendo sido tomadas todas as disposições para reprimir severamente qualquer attentado.

Uma discussão sobre a guerra occasiona um crime na Bahia

S. Salvador, 8 — (A. A.) — Augusto Tasconi, estucador, passageiro do vapor "Pará", que aqui saltou vindo de Pernambuco, foi a um club onde conheceu o russo Leons Stinei. Depois sairam pela madrugada juntos, discutindo assumptos da guerra europea. Stinei e Tasconi, á proporção que discutiam, mais se exaltavam, até que os animos se azedaram, tendo este, num impeto, sacado do revolver e, apontando-o contra Stinei, disparou-lhe um tiro em pleno coração, matando-o instantaneamente. O criminoso foi preso.

O sitio em Santa Cruz

A proposito de uma local por nós publicada sob o titulo acima recebemos, do dr. Salvador Conceição, uma carta, que por absoluta falta de espaço deixamos de inserir na integra. Nella o delegado do 27º rebate algumas observações feitas e que nos foram ministradas por pessoas residentes em Santa Cruz. Deduz-se da carta do dr. Salvador, moço cujo escrupulo é bem conhecido, que a referida autoridade de modo algum permittiria que á sombra do seu nome os seus auxiliares pudessem commetter qualquer violencia.

E termina:

"Houve recentemente neste districto prisões que effectuam em numero avultado de individuos, alguns deste districto, outros das localidades suburbanas visinhas. Dentre estes alguns tinham occupação, outros não n'a puderam provar, mas todos se entregavam a negocios illicitos — pequenos furtos de carne verde, compra e venda de productos da matança do gado, no Matadouro. Deste facto tive sciencia por communicação escripta do director do Matadouro. Aqui. Se algumas pessoas se molestaram pela acção da policia, é certo que de grande numero de negociantes, proprietarios, funccionarios e pessoas filiadas ás classes productoras e conservadoras recebi applausos pelo que vinha de fazer. O proprio director do Matadouro, dr. Lopes Pontes, trouxe-me em pessoa a sua sympathia e congratulação pelo exito das diligencias e pelo serviço benefico que a policia acabava de prestar a Santa Cruz. Assim o agente da Prefeitura, e outras pessoas gradas.

Receba, sr. redactor, a homenagem da minha admiração e estima. — *Salvador Conceição*, — Curato de Santa Cruz, 7 de dezembro de 1917."

CARNES VERDES

Matadouro de Santa Cruz — Abatidos hontem: 368 rezes, 380 porcos, 42 carneiros e 37 vitellos.

Foram rejeitados: 1 1/4 r., 23 p. 8 c., e 2 v.

Para os suburbios foram vendidos 55 rezes e 9 porcos.

O total do "stock" é de 2.384 rezes.

Entreposto de S. Diogo — Vendidos: 311 3/4 r., 348 p., 40 c. e 40 v.

Os preços foram os seguintes: rezes, de 980 a 1$010; porcos, de 1$200 a 1$250; carneiros, de 1$500 a 2$000, e vitellos a 2$000.

POLITICA CONTINENTAL

O tratado de arbitragem entre o Brasil e o Uruguay

Montevidéo, 8 — (A. A.) — O Senado approvará, na proxima segunda-feira, o tratado de arbitragem com o Brasil, de accordo com o parecer dos senadores [illegible] rela e Rodriguez.

"El Dia", commentando a approvação desse tratado pela Camara dos Deputados brasileira, diz que é uma nova prova da solidariedade existente entre os dois paizes amigos e da decisão de procurar conservar em um pé inalteravel amistosa confraternidade internacional, as relações [illegible] sas que cultivam hoje sobre bases altruisticas da justiça e do direito.

O tratado de arbitragem ampla que exclue toda a possibilidade de conflictos para o futuro, está — póde-se dizer — convertido em lei para o Brasil, com o assentimento enthusiasta da sua Camara popular, e que sem duvida alguma será corroborado pelo Senado.

Entre nós a Camara tambem o approvou e nestes procederá do mesmo modo a Camara dos Senadores. Hoje, como hoje, nada existe que humanamente substitua em efficacia e equidade, como sentimento capaz de resolver pacifica e honrosamente as divergencias internacionaes, a arbitragem, postulado de alto caracter democratico que acaba de ser incluido na nossa nova Constituição.

A arbitragem ampla é uma solução de honra e de respeito egualitario para todas as nacionalidades; é garantia de justiça para os fracos e é garantia de correcção para os fortes. O nosso tratado com o Brasil não fará senão consolidar a harmonia desse grande povo e do nosso, através dos seus destinos."

FESTAS — LEQUES FINOS para noivas—Novos sortimentos. Luvas, meias de seda. Na Casa Cavanellas, Ouvidor, 1[illegible]

O COMMERCIO IMPORTADOR E O INSPECTOR DA ALFANDEGA

Como já é do dominio publico, pela noticia que demos, hontem, o inspector da Alfandega, dr. Vossio Brigido, já explicou ao ministro da Fazenda o criterio que tem seguido tocante ás recentes decisões da commissão de Tarifa, contra as quaes a Liga do Commercio e a Associação Commercial representaram áquelle titular.

Tratando-se de uma questão importante e de interesse geral procuramos conhecer quaes as razões apresentadas pelo dr. Vossio Brigido dos seus actos, contra os quaes se levantou o commercio importador.

Não nos foi possivel colher informações positivas sobre as explicações dadas pelo inspector.

Entretanto podemos dizer que s. s. fez defesa completa dos seus actos. Assim é que demonstra não ter aggravado os impostos contra o commercio importador, como foi dito, nem porque para isso lhe fallece competencia. Nada mais fez senão uniformizar conciliando-as, decisões antagonicas sobre classificações, procurando, sem se afastar da orbita das suas attribuições, applicar as taxas que de facto competem ás mercadorias.

No que estamos informados ainda, o inspector cita varias decisões da commissão no sentido de evidenciar a improcedencia da reclamação. Entre ellas a que se refere á amostra que juntou e que a parte interessada pretendia despachar como "peças de louça com preparos de cobre para installação electrica", da taxa de 200 réis o kilo. A peça é de facto de cobre, tendo apenas internamente preparos de louça, motivo por que s. s. mandou classifical-a na classe 23 da Tarifa, como "obras de cobre" com a taxa de 3$000 em vez de 200 réis.

Relativamente á classe de tecidos, o inspector aponta, ao que soubemos, diversas decisões anteriores em absoluta harmonia com as actuaes, frisando a circumstancia de que muitas são do seu interessado.

A sobretaxa de 30 %, mandada cobrar sobre os tecidos com mescla de seda, não foi s. s. quem a creou na Alfandega, pois ella está expressamente mencionada no artigo [illegible] da Tarifa, que determina a cobrança dos direitos com o augmento de [illegible] %, desde que na trama ou urdidura haja alguns fios de seda.

O que se infere ainda, de toda esta questão que ora agita o commercio importador da nossa praça, é que [illegible] criterio seguro em materia de classificação por parte de [illegible] Alfandega da Republica [illegible] as mercadorias classificadas de um [illegible] da Republica [illegible]

A falta de uniformidade e de coherencia nas decisões acarreta não [illegible] prejuizo [illegible] commercio importador e [illegible] confusão nas [illegible] alfandegas [illegible] cujas questões [illegible] nal na Alfandega do Rio.

TOSSE? Use o Xarope do Bosque
Depositario: Drogaria Pacheco
Rua dos Andradas 45
(S 1)

A GRÉVE DOS OPERARIOS DA ALLIANÇA

Hontem trabalharam 120 homens e hoje vae haver uma grande assembléa na União dos Tecelões

Continua inalterada a situação dos operarios em gréve da fabrica de tecidos Alliança. O estabelecimento está guardado pela policia [illegible] tando a força de armas embaladas.

Aos operarios agora sem trabalho foram distribuidos generos, durante o dia, por iniciativa da União dos Tecelões.

Compareceram á fabrica para o trabalho, além dos mestres [illegible] alguns contra-mestres, cerca de [illegible] operarios, que pertencem a diversas secções da Alliança. Quanto aos operarios dispensados, os directores da fabrica estão firmemente dispostos a não os readmittir, pois que os consideram prejudiciaes ao bom andamento e á boa ordem dos trabalhos no estabelecimento. Elles são, como se sabe, em numero de [illegible]

A União dos Tecelões que está em sessão permanente, nomeou diversas commissões, para percorrerem as fabricas, angariando donativos para os operarios da Alliança, e estão [illegible] trabalho e essas commissões se [illegible] empenharam da sua incumbencia, tendo sido recebidos muito bem [illegible] seus collegas, que attenderam na medida das suas forças, no que elles desejavam, em beneficio dos companheiros que estão parados. Do exito obtido por essas commissões foi prestada conta á tarde á directoria.

A União continua a receber officios de outras associações operarias, offerecendo-lhe o apoio moral e material. Já foram recebidos officios das associações de sapateiros, marceneiros, metallurgicos e dos operarios nas construcções de cantaria.

Hoje haverá uma assembléa geral ás 9 horas da manhã, na séde da União, para se tratar de interesses da classe, e para este fim foram espalhados boletins convidando todos os operarios.

Pela policia foi preso um delegado da União, em frente á Alliança, o operario Severino Gonçalves.

REVISTA DE DIREITO CIVIL, COMMERCIAL E CRIMINAL

Com a louvavel pontualidade de sempre, foi hontem distribuido o fasciculo correspondente ao mez de novembro da "Revista de Direito", editada pelo conhecido livreiro Jacintho Ribeiro dos Santos e dirigida pelo dr. Bento de Faria.

Resultado do esforço constante dos dois interessados, o numero distribuido traz substanciosos artigos, onde figuram os nomes do dr. [illegible] e Silva, commentando o Codigo Civil Portuguez, o dr. Julio Cesar de Faria, Evaristo de Moraes, [illegible] Camargo e Bento de Faria, firmando trabalhos de indiscutivel utilidade pratica.

No que concerne á jurisprudencia, considerável e o subsidio prestado aos advogados e juizes pela copia de julgados ora publicados, [illegible] quer estrangeiros.

Em summa, o fasciculo [illegible] do recommenda sobremaneira a [illegible] citada revista.

Gratos pelo numero recebido.

MUTILADO

VANTAGEM REAL
Abatimento 10 %

Ternos paletot, casemira côr de. . .	82$	por	73$800
Ternos fraque, casemira côr de. . .	130$	"	117$000
Ternos fraque cheviot, preto de. . .	84$	"	75$000
Ternos paletot, brim linho branco de. . .	120$	"	108$000
Ternos paletot, brim linho côr de. . .	100$	"	90$000
Collete, brim linho branco de. . .	13$500	"	12$100
Calças flanella ingleza de. . .	50$	"	45$000

CARNAVAL DE VENISE

A GUERRA

O EQUADOR ROMPE RELAÇÕES COM A ALLEMANHA

O DECRETO DO PRESIDENTE WILSON DECLARANDO GUERRA A' AUSTRIA

A situação na Russia

O EX-TSAR GUARDADO POR DESTACAMENTOS DE MARINHEIROS

Londres, 8 — (A. H.) — Telegramma de Petrogrado informa que segundo uma noticia inserta no "Pravda", orgão maximalista, foram enviados para Tobolsk varios destacamentos de marinheiros para guardarem o ex-tsar Nicoláu, que se encontra recolhido num convento nas proximidades daquella cidade.

O SR. KERENSKY NO GOVERNO PROVISORIO DA SIBERIA

Petrogrado, 8 — (A. H.) — O governo provisorio da Siberia escolheu o sr. Kerensky para occupar a pasta da justiça.

SOLDADOS MAXIMALISTAS CHEGAM A VLADIVOSTOCK

Petrogrado, 8 — (A. H.) — Informam de Vladivostok que chegaram áquella cidade mil e quinhentos soldados maximalistas.

EMPREGADOS DO BANCO DO ESTADO PRESOS

Petrogrado, 8 — (A. A.) — Uma força de marinheiros armados effectuou a prisão de quinhentos empregados do banco do Estado, que se recusaram a obedecer ás ordens emanadas do actual governo maximalista.

KORNILOFF ESTÁ NO QUARTEL DE KALEDINE

Petrogrado, 8 — (A. H.) — O general Korniloff conseguiu chegar até ao quartel dos cossacos do general Kaledini, com quem fez juncção.

OS RUSSOS DE BIARRITZ PROTESTAM CONTRA O ARMISTICIO

Paris, 8 — (A. A.) — Os russos residentes em Biarritz telegrapharam ao sr. Clemenceau, presidente do Conselho, protestando contra o armisticio e as negociações de paz entaboladas pelos usurpadores maximalistas.

O GOVERNO ANNULLA PAGAMENTO DE JUROS DE EMPRESTIMOS

Nova York, 8 — (A. A.) — Informam de Petrogrado que os generaes Korniloff e Kaledine uniram-se para combater os maximalistas.

Tambem accrescentam telegrammas da mesma procedencia que o governo russo resolveu annullar o pagamento dos juros dos emprestimos garantidos pelas estradas de ferro e que tenciona negociar a invalidez dos emprestimos de guerra, que gravam cada familia com quarenta rublos.

*

Consta que o ex-tsar conseguiu evadir-se

NOVA YORK, 8 (A. A.) — O consul norte-americano em Tiflis, na Turquia asiatica, informou que constou ali que o ex-czar da Russia, Nicoláu II, havia conseguido evadir-se.

Suppõe-se que o monarcha decaido tentará reunir tropas em favor da restauração.

WASHINGTON, 8 (A. H.) — O consul americano em Tiflis informa que correm boatos, ainda não confirmados, da fuga do ex-czar.

*

Jornaes argentinos na "lista negra" americana

Buenos Aires, 8 (A. A.) — Causou surpresa aqui, o facto de ter o governo dos Estados Unidos incluido os jornaes "La Razon" e "La Vanguardia" na "black-list", sustentando que os mesmos estimulam as agitações operarias contra as empresas constituidas com capitaes dos paizes alliados.

O embaixador dos Estados Unidos, sr. Frederico Jesup Stimson, surprehendido com o facto, telegraphou ao secretario de Estado, em Washington, pedindo para ser rectificada essa resolução.

*

O Chile e o Congresso Latino-Americano

Santiago, 8 (A. A.) — O ministerio está estudando varios assumptos internacionaes e entre estes, o da reunião do Congresso Latino Americano, que é patrocinada pelo dr. Hippolito Irigoyen, presidente da Republica Argentina.

E' provavel que o Chile se faça representar por uma missão composta de dois senadores, dois deputados e de um ex-ministro das Relações Exteriores.

*

Aeroplanos allemães deixam cair bombas sobre o territorio suisso

Londres, 8 — (A. H.) — Informam de Geneve que no decorrer dum combate aereo no territorio de Bale os aeroplanos allemães perseguidos pelos aviadores alliados penetraram na Suissa deixando cair sete bombas. O povo suisso está indignado contra esta violação da sua neutralidade, que os proprios allemães lhe tinham garantido.

*

Os Estados Unidos perdem um navio de guerra

Washington, 8 — (A. H.) — Annuncia-se a perda na zona de guerra dum navio da esquadra americana. Houve tambem perdas de vidas.

*

A proposito da prisão do jornalista Chierici

Roma, 8 — (A. A.) — O commissario de policia sr. Gasti, tendo sido interrogado a respeito da prisão do jornalista Chierici, declarou que este fazia activa propaganda pacifista por meio de publicações e em conversa exaltava a Allemanha e diffamava os Alliados, fazia previsões pessimistas a respeito dos resultados da guerra para estes, e divulgava noticias sem fundamento.

Accrescentou que á prisão do jornalista Chierici seguir-se-ão outras que causarão sensação.

O Equador rompe relações com a Allemanha

QUITO, 8 (A. A.) — O governo da Republica acaba de romper suas relações com a Allemanha.

BUENOS AIRES, 8 (A. A.) — "La Nacion" acaba de affixar boletim annunciando que o Equador rompeu suas relações com a Allemanha, entregando os passaportes ao respectivo ministro em Quito.

O representante diplomatico do Equador aqui ainda não recebeu nenhuma communicação official a respeito.

*

A "lista negra" ingleza augmenta

Londres, 8 (A. H.) — O orgão official publica uma nova lista de firmas estabelecidas no estrangeiro com as quaes é prohibido todo commercio por manterem relações com os inimigos.

A nova lista comprehende uma firma no Paraguay, seis na Republica Argentina, tres na Bolivia, duas no Chile e uma no Perú.

*

Ataques aereos contra Dunkerque e Calais

Paris, 8 — (A. A.) — Aviadores allemães bombardearam hontem á noite, sem exito, as cidades de Dunkerque e Calais.

* * *

A guerra entre os Estados Unidos e a Austria

Nova York, 8 — (A. A.) — *A declaração de guerra á Austria, está redigida nos seguintes termos: "Considerando que o Real e Imperial Governo Austro-Hungaro tem commettido repetidos actos de guerra contra o Governo e o povo dos Estados Unidos, o Senado e a Camara dos Representantes em sessão conjunta declara desde esta data a existencia do estado de guerra entre os Estados Unidos e o Governo Real e Imperial da Austria-Hungria, autorizando o presidente, para esse fim, a fazer uso de todas as forças militares e navaes da nação e de todos os recursos do Governo para fazer a guerra contra o Real Imperio Austro-Hungaro, até á feliz terminação do conflicto. O Congresso dos Estados Unidos compromette-se desde esta data a dispôr de todos os recursos do paiz."*

*

O Uruguay e a campanha submarina

Montevidéo, 8 — (A. A.) — Os jornaes continuam commentando eloquentemente as declarações do presidente Wilson.

Tambem tem sido muito applaudida a resposta da nossa chancellaria á nota do encarregado de Negocios da Suissa, transmittindo a resolução da Allemanha de estender a guerra submarina ás ilhas dos Açores.

A nossa chancellaria respondeu nos seguintes termos: "Agora, deante da maior extensão do attentado, que implica a resolução de que v. s. me informa, o governo do Uruguay reitera que considera o governo imperial como responsavel por todas as violações do direito internacional que commettem os submarinos allemães contra os navios de nossa bandeira e que adoptará, chegado o momento, as medidas ou represalias que julgará convenientes."

*

English Opticians
(OPTICA INGLEZA)
THE DENTAL MANUFACTURING Co. (BRAZIL) LTD.
11, Largo da Carioca — Rio de Janeiro

*

Os telegrammas de Luxburg que se referem ao Uruguay

Montevidéo, 8 — (A. A.) — "La Razon" publica o texto dos telegrammas do ex-ministro allemão em Buenos Aires, conde de Luxburg, que se referem ao Uruguay, os quaes, diz "La Razon", pôde a nossa chancellaria publicar, devido cortezia da chancellaria argentina.

Como é facil vêr-se, trata-se de uma nova intriga allemã, na qual se pretende envolver uma das nossas prestigiosas instituições do Estado.

Esses telegrammas são os seguintes:

"Julho, 10 — N. 65 — Um emprestimo tendente á conservação da neutralidade e fomento dos interesses allemães obteria, se houvesse um plano bem meditado, uma garantia do Banco da Republica. As condições seriam, mais ou menos: 6 por cento de juros e um por cento para o fundo de amortização; o emprestimo seria lançado a um typo não superior a 92 e meio. Suggiro autorizar o "Deutsche Bank" que até agora tem tomado em consideração as propostas do governo argentino. (a) — *Luxburg*."

"N. 84 — Julho, 28 — Resposta ao n. 101 — Um emprestimo nas condições do meu telegramma n. 65, e solicitado pelo ministro em Montevidéo, para o Uruguay. (a) — *Luxburg*".

A chancellaria uruguaya declara que em occasião alguma foram entaboladas negociações nesse sentido e que nem as autoridades, nem o Banco do Estado, nem os seus funccionarios tiveram conhecimento de propostas de tal natureza.

* * *

COMMUNICADOS OFFICIAES

FRANÇA

Paris, 8 — *Communicado official das 15 horas:*

"Na margem direita do Mosa as duas artilherias estiveram em grande actividade, especialmente na região da cota 344, e no sector de Beaumont Bezonvaux. Repellimos um assalto de surpreza tentado pelo inimigo na região sul de Senonas. A noite esteve calma em todo o resto da frente".

Nem a policia escapa...

OS AMIGOS DO ALHEIO ASSALTAM A CASA DE UM COMMISSARIO E LEVAM JOIAS E OUTROS OBJECTOS NO VALOR DE 2:000$000

Não se póde exigir da policia, está claro, que guarneça uma a uma as casas da cidade contra os ladrões que andam por ahi á solta. Exigir isso, se não fosse por pilheria, seria um absurdo, mas tambem o que a policia está fazendo, abandonando a população á sua propria sorte chega a ser verdadeiramente assombroso. Não será exagerado dizer-se que os ladrões em plena liberdade como andam, só não fazem o que não querem.

Desde os suburbios até no centro da cidade os amigos do alheio vêm agindo de ha muito em quasi completa liberdade, pois que só de quando em quando acontece que um ou dois menos felizes caem nas malhas esburacadas da policia.

Hontem pela madrugada, os meliantes chegaram mesmo a operar em casa de um commissario, o que, apezar de tudo, não deixa de ter sua graça.

Foi na rua Haddock Lobo. No predio n. 401 dessa rua, reside mme. Reis, em companhia de seus filhos, entre elles um que é commissario de policia no 19° districto, o major Emygdio Innocencio dos Reis. A familia, conforme os seus habitos, foi deitar-se logo depois da ceia. Pela manhã, quando todos acordaram, foi um verdadeiro assombro. A casa, sem que ninguem o houvesse presentido, fôra visitada, durante a madrugada pelos ladrões, que tudo revolveram — gavetas, malas, todos os moveis emfim — fazendo uma limpa em tudo quanto conseguiram apanhar. Numa ligeira busca, as pessoas de casa notaram que, além de 700$000 em dinheiro, os visitantes nocturnos haviam levado tambem pequenos objectos portateis, roupas muito boas assim como varias joias, entre ellas alguns aneis, brincos e um *pendentif* com brilhantes e corrente de ouro. Os ladrões, porém não operaram em tranquilidade. Tiveram mesmo uma fuga precipitada, e com isso, chegaram a deixar cair alguns dos objectos roubados, sendo encontrados em alguns pontos algumas roupas e, proximo a um muro, uma cedula de dez mil réis.

A policia do 15° districto teve communicação do facto e um agente investigador do Corpo de Segurança esteve no local. Não foi descoberto o menor signal de violencia e apenas foi encontrada aberta uma janella lateral, o que faz crer á policia que um dos meliantes, aproveitando um momento de distracção dos moradores da casa, ali houvera entrado sorrateiramente, e occultando-se, num qualquer logar, onde ficou em segurança, deu mais tarde entrada aos seus companheiros, entrando todos a trabalhar.

Foram encetadas diligencias para a captura dos assaltantes, mas sobre essas diligencias e sobre as suspeitas que nutre, a policia guarda o maior sigillo.

Ainda não se sabe precisamente a quanto monta o valor do roubo, mas calcula-se que é quantia superior a 2:000$000.

Como se vê, á sanha dos ladrões que andam por ahi á solta nem os commissarios de policia escapam. E peor poderia ser, se o assaltado fosse o proprio chefe de policia...

Na visita que o sr. marechal ministro da Guerra fez á fabrica de instrumentos de musica — GUARANY — verificou o progresso dessa nova industria em nosso paiz, fazendo honrosas referencias aos seus proprietarios srs. J. Santos & C., deante os artigos de confecção genuinamente nacional que elle teve occasião de examinar detidamente. (B 896)

Farinha lactea phosphatada
INGESTA
SILVA ARAUJO
Torna as crianças sadias e robustece os debilitados

O GRANDE DESASTRE DE HALIFAX

O numero de mortos e feridos

Halifax, 8 — (A. H.) — Pelos dados officiaes verificados até hontem de noite, o numero de mortos na catastrophe de quinta-feira de manhã era de dois mil. O de feridos attingia a tres mil.

VESTUARIO FEMININO

A Casa Nascimento tem muita satisfação em annunciar a sua distincta clientela que acaba de receber novo e variado sortimento de artigos para Verão, ultimas creações de Paris, que será vendido com grandes vantagens de preços.

Rua do Ouvidor 167.

A exposição Bertoni

Foi inaugurada hontem, ás 2 horas da tarde, no saguão da Associação dos Empregados no Commercio, a exposição dos pintores Angelo Bertoni e Bertoni Filho.

Estão em exposição quinze interessantes telas.

34 Só compra barato e só se veste elegantemente quem tem a feliz lembrança de ir á — *Guanabara* — R. Carioca, 34

BRIGARAM OS DOIS E SAIRAM FERIDOS

Os hespanhoes Manoel Arregas e José Gomes, residentes ambos com as respectivas familias á rua do Nuncio n. 132, discutiram hontem, á tarde, por um facto qualquer que a policia não apurou bem e lutaram.

Na luta ambos sairam feridos, sendo que o primeiro na cabeça, por cabo de vassoura e o segundo no braço esquerdo por faca.

O cabo 168, do 2° esquadrão da Brigada prendeu-os em flagrante e fel-os apresentar ao commissario de serviço no 4° districto, onde foram autoados.

A "GLOBO"

Sociedade de Seguros de Vida
Presidente conselheiro
RUY BARBOSA

Tabellas vantajosas de seguros de vida com sorteios trimestraes em dinheiro.

Rs. 5000$000.

Peçam prospectos
Séde — Uruguayana, 47.

ATROPELADO POR UM AUTOMOVEL

O automovel n. 2.778, dirigido pelo "chauffeur" Antonio Teixeira Dias atropelou hontem, pela manhã, na rua do Livramento, o menor de 9 annos Manoel Ferreira Junior, ferindo-o levemente. A Assistencia medicou-o e fel-o recolher á sua residencia.

A policia soube do facto.

Preciosidades em perolas, brilhantes, rubins, saphiras, esmeraldas

PREÇOS ATTRAENTES 98 OUVIDOR JOALHERIA ADAMO

A REVOLUÇÃO EM PORTUGAL E NOTAS SOBRE A SITUAÇÃO ALI, Á DATA DA SAIDA DO ULTIMO CORREIO

AS CAUSAS E OS PRIMORDIOS DA REVOLUÇÃO

A CRISE DAS SUBSISTENCIAS E A GANANCIA DESMEDIDA DOS AMBICIOSOS

De uma carta que recebemos do nosso correspondente em Lisboa destacamos os seguintes capitulos que têm intima relação com os graves acontecimentos do Porto e de Lisboa.

A crise das subsistencias é cada vez mais pavorosas. Nas provincias os generos alimenticios attingiram o maximo e por vezes occorrem lamentaveis incidentes entre a tropa e o povo.

Ha dias o povo de Fafe pretendia não deixar sair daquelle conselho tres carros de farinha de milho, com destino ao Porto. Quatro soldados da Guarda Republicana, que escoltavam os carros, descarregaram sobre a multidão, havendo forte tiroteio de que resultou a morte de tres individuos e sendo feridos dezesete outros.

No dia seguinte, quando se realizou o funeral das victimas, houve nova desordem, havendo tambem muitos individuos feridos. O padre que acompanhava os cadaveres para o cemiterio, a meio do caminho teve que fugir.

Note-se que estão adeantadas as colheitas de milho, que este anno são regulares, no entanto o preço da venda regula por 2$000 os vinte litros!

Não se imagina a febre de enriquecer que se enraizou neste pobre paiz á custa da miseria geral.

Fazem-se altos negocios com tudo, absolutamente com tudo: com o pão, azeite, feijão, grão de bico, lenha, etc. etc.

Individuos que hontem não tinham cinco réis actualmente ostentam bellos e luxuosos automoveis, apezar do seu preço exorbitante.

O "Diario de Noticias publicou a este respeito o seguinte:

"Num dos ultimos dias seguiram num compartimento de 1ª classe, do comboio para o Norte, dois individuos, um dos quaes, logo desde as primeiras estações assomava á portinhola, sempre que o comboio parava, emquanto o outro, que se encontrava sentado, aprestava um lapis e um papel!

— Então? — perguntava aquelle.

— Negocio fechado! respondia uma voz da plataforma.

E assim se repetiram, invariavelmente, através de todo o Ribatejo, as perguntas e as respostas, a cada uma das quaes o interrogante, voltando-se para o companheiro, ia dizendo, para que este escripturasse.

— Cinco contos! Oito contos! Seis contos, etc., etc.

Iam intrigados os restantes passageiros, quando algumas palavras esclareceram o caso:

— Vae bem,hein?! — disse o do papel.

— Assim, assim... — respondeu o outro. Este negocio de arroz deve dar-nos oitenta contos...

Garantimos a veracidade do que dito fica, e os leitores que façam os commentarios."

O que faz a politica — Em Braga é assassinado um official do Exercito

Iniciaram-se em toda a parte os trabalhos preparatorios das eleições administrativas que devem realizar-se no primeiro domingo de novembro.

Em Lisboa os unionistas vão á urna contra os democraticos, apresentando uma lista chamada "neutra". Os monarchicos protegem a chamada lista da cidade, composta de individualidades em destaque na administração publica e de estabelecimentos importantes da capital. Os socialistas apresentam lista propria.

Quer dizer: as opposições não se entendem e, como estão divididas, é de presumir que triumphe a lista democratica.

Nas provincias, em regra, os elementos conservadores debatem-se com os democraticos. Estes empregam todos os meios para vencer.

Em Braga já houve lamentaveis acontecimentos por causa da malfadada politica. Dum grupo de individuos foram disparados alguns tiros alvejando os conhecidos monarchicos do districto, os srs. visconde do Paço da Nespereira, barão de S. Lazaro e padre Julio Barroso. Estes dois ultimos foram feridos sem gravidade.

O alferes Antonio de Abreu e Mello, conhecido monarchico, e que ha pouco chegou do "front", com licença, foi assassinado com dois tiros de pistola por um individuo de Famalicão.

A Associação Commercial, e a Sociedade de Propaganda e os officiaes da guarnição protestaram contra estes actos que estão provocando geral indignação.

A falta de pão provoca novos e sérios tumultos

E' conhecido que os padeiros pouco interesse tiram com o chamado pão de mistura, ao passo que o pão de luxo, a $400 o kilo, já compensa muito bem o fabrico. Ora, os padeiros resolveram restringir o pão dos pobres, facto que provocou geraes protestos, num destes ultimos dias, sobretudo no bairro da Graça. Esses protestos a breve trecho tomaram proporções assustadoras, sendo necessario á policia e a Guarda Republicana intervirem para não augmentar os tumultos.

Na travessa de S. Domingos um guarda civil disparou um tiro contra um grupo de populares, estabelecendo-se grave conflicto que foi evitado pela força armada. Este incidente teve por consequencia que um individuo ficou ferido numa perna.

Na praça dos Restauradores houve tambem pequenos conflictos, sendo o serviço da policia altamente censurado por todos.

Na rua da Infanteria, á Graça, um guarda civico esbofeteou um marinheiro. Este foi avisar os companheiros e depois sovaram valentemente o pobre guarda, com applauso do povo, já se vê.

As autoridades ordenaram que os padeiros fossem obrigados a vender ao povo o pão alvo pelo preço do pão de mistura e assim estabeleceram a ordem em toda a parte.

Os padeiros reuniram-se nas suas associações de classe e queixam-se de que tiveram muitos prejuizos mas não passaram de protestos mais ou menos platonicos.

A manutenção militar annunciou que vendia ao povo o pão de mistura pelo preço da tabella; por isso, no dia seguinte, os padeiros já tiveram artes de arranjar toda a farinha de que necessitavam para a clientella... Vão lá entendel-os!

A legação em Buenos Aires está informada da victoria da revolução

Buenos Aires, 8 — (A. A.) — A legação portugueza nesta capital recebeu communicação de Lisboa annunciando que triumphou o movimento revolucionario chefiado pelo dr. Sidonio Paes, ficando constituido um governo provisorio em que este occupa a pasta das Relações Exteriores.

No Gremio Republicano Portuguez, á noite

A' noite, estivemos no Gremio Republicano Portuguez. Não encontrámos nenhum director, para ouvir a sua opinião acerca dos acontecimentos que se desenrolam na pequena Republica de além-mar. Soubemos, porém, que o Gremio não havia recebido nenhum telegramma de ultima hora, além daquelles que a imprensa vespertina publicara e que muito ampliados fazem parte do nosso noticiario.

No salão conversavam diversos socios, sobre os acontecimentos. Um dos presentes attribuiu o movimento á attitude sempre inexplicavel do sr. Brito Camacho, á ausencia dos srs. Affonso Costa, Augusto Soares e Alexandre Braga, á attitude violenta do major Norton de Mattos. A apprehensão era geral, principalmente por ignorar-se a causa do movimento, que se suppõe ser devido á carestia de generos. Não se acredita que haja nenhum intuito restaurador. A conversa ramificou-se entre os presentes, até que um dos socios, manifestando-se alegre pela revolução, disse:

— Não sei o motivo do movimento, estou convencido que não é originado pelos monarchicos e isso me agrada. Gosto do povo que reage quando se sente opprimido e o povo portuguez é um povo que vibra.

Eram 10 horas. Pouco depois retiraram-se os socios e as portas do Gremio foram fechadas.

Uma proclamação do sr. Sidonio Paes

Lisboa, 8 (A. H.) — A cidade está inteiramente socegada. Os revolucionarios distribuiram um manifesto em que solicitam da população a maior ordem e a maxima calma, pois que a victoria é um facto consummado.

O sr. Sidonio Paes, commandante em chefe dos revolucionarios, lançou uma proclamação em que diz que "depois de dois dias de luta triumphou a revolução que restaurará a lei e a ordem como fundamentos da Republica e que manterá os compromissos tomados em nome da Nação, respeitando a alliança ingleza."

Pagamento de 50:000$000

Foi pago hontem na casa SONHO DE OURO o bilhete n. 10419, premiado com 50:000$000, da acreditada LOTERIA FEDERAL, extraida em 1 de Dezembro, vendido no balcão desta casa á Avenida Rio Branco 158. (B 1179)

CLUB DOS FENIANOS

A commemoração do seu 48° anniversario

O Club dos Fenianos esteve hontem em grande jubilo. A veterana sociedade carnavalesca completou o seu 48° anniversario, e, para solennizal-o, offereceu aos seus associados um sumptuoso e magnifico baile, prolongando-se as dansas até alta madrugada.

O "Poleiro" regorgitou de cavalheiros e "cavalheiras".

A travessa de S. Francisco, onde tem a sua séde o sympathico club, amanheceu hontem toda embandeirada e á noite ostentava farta illuminação.

As dansas correram animadissimas, e ao champagne foram feitos brindes á prosperidade do Club dos Fenianos.

NATAL

200:000$000, por 60$000 em vigesimos de 3$000
LOTERIA DO RIO GRANDE DO SUL
Só jogam 18.000 bilhetes
A' venda em toda parte

ANTES de comprar o remedio aconselhado, saiba o preço na Drogaria André; 7 de Setembro n. 39.

Um balde de carvão caiu-lhe sobre uma perna

O serviço de descarga de carvão na ilha do Vianna, ia em grande actividade, quando Joaquim Maria, de 40 annos, casado, que se encontrava activo naquella faina, levou, inopinadamente, uma forte pancada de um balde de descarregar carvão que lhe cahiu na perna direita.

Joaquim foi enviado pela policia maritima depois de soccorrido pela Assistencia para o Hospital de São Sebastião, onde ficou internado.

AS CERVEJAS DA BRAHMA empregam no seu fabrico, engarrafamento, embalagem e transporte maior somma de productos brasileiros que todas as suas concorrentes desta capital reunidas.

Companhia Cervejaria Brahma

Sociedade Anonyma Brasileira.

FOGO!

SE NÃO FOSSE A PRESTEZA DOS BOMBEIROS O "VIVONA" TERIA SIDO REDUZIDO A CINZAS

Ha muito que se não registrava um incendio ou mesmo principio.

Hontem, porém, ás 11 horas da noite, ia occorrendo um facto lamentavel desta natureza, se não fôra a presteza com que o Corpo de Bombeiros accorreu afim de extinguir o fogo, e a solicitude com que algumas pessoas auxiliaram os valorosos soldados para que o fogo não insistisse na obra destruidora.

A'quella hora, passava pela praça da Republica, do lado em que principia a numeração impar, o tenente Affonso Romano, do Corpo de Bombeiros. Esse official teve sciencia pelos guardas-civis 627, Raphael Oswaldo Maranchelli, e 411, da reserva, Alexandre Basilico Botelho, que já haviam dado o alarme ao Corpo de Bombeiros de que do predio n. 9, naquella praça, estavam saindo longas espiraes de fumo e que mais avultavam para os fundos, do lado do n. 7, em que está situada a Confeitaria Popular e do n. 11, onde está installada a Cervejaria D. Amelia.

O tenente Romano providenciou immediatamente para que as portas fossem arrombadas, e quando os Bombeiros encostavam os seus carros á porta do predio em que havia fogo, apenas esticaram uma mangueira directa da linha de registro.

A agua, jorrando promptamente, foi dominar o fogo que lavrava num compartimento no rez do chão do dito predio — uma despensa muito sordida e infecta proxima á cozinha da dita casa. Acabou-se desse modo o fogo.

Funcciona nessa casa o "Restaurant Vivona", com uma sala á frente, para os freguezes mais modestos e com mais outra entre o compartimento incendiado e a cozinha, para os freguezes de melhor apparencia.

O Restaurant Vivona ia assim desapparecendo se não fôra a providencial interferencia das pessoas que deram o alarme do fogo e do Corpo de Bombeiros.

Dahi a momentos, chegava a policia do 12° districto, representada pelo commissario Paulino Bastos, guardas civis e praças.

Aquella autoridade, na rapida inspecção que fez pelo interior do restaurant, notou no chão um garrafão de alcool quasi cheio e um cheiro accentuado, por toda a casa, desse liquido, parecendo ter-se derramado o conteudo de algum barril com alcool.

A cozinha do restaurant, até onde o fogo não chegou, apresentava um aspecto de absoluta falta de limpesa, não demonstrando haver ali o menor preceito de hygiene.

Os demais compartimentos do restaurant denotavam tambem a falta de asseio.

Até á ultima hora a policia do 12° districto não havia encontrado o dono do "Restaurant Vivona", constando, no entanto, morar elle na rua Francisco Eugenio, em São Christovão.

Foi aberto inquerito.

O SENHOR se precisa comprar moveis compre na

RED-STAR

ali tudo é moderno e bem acabado e só se paga o justo valor da mercadoria.
Vendas a credito
Vendas a dinheiro.
G. Dias 71. Uruguayana 82

Sabão Russo de perfume agradabilissimo. Usado nos banhos faz desapparecer todas as molestias da pelle e o mão cheiro do suor.

POLITICOS PARAGUAYOS POSTOS EM LIBERDADE

Assumpção, 8 — (A. A.) — Foram postos em liberdade varios politicos presos quando foi do supposto "complot" descoberto pelas autoridades policiaes.

Os horizontes politicos estão perfeitamente tranquillisadores, acreditando-se que nenhum facto virá mais perturbar a obra de soerguimento da nação.

Generos Alimenticios
BONS E BARATOS
Praça José de Alencar - Colombo

CASA ROCHA

Especialista em oculos e pince-nez, com officina de instrumentos de engenharia, 56, rua da Assembléa.

POR "DA' CÁ AQUELLA PALHA" FERIU A PUNHAL

Na praia de S. Christovão encontraram-se hontem, ás 11 horas da noite, Santiago da Cruz, de 20 annos, solteiro, brasileiro, residente á rua Senador Alencar n. 1, e Rodolpho dos Santos, mais conhecido pelo vulgo de "Nenê".

Entraram a discutir e por "dá cá aquella palha", empenharam-se em luta corporal, saccando "Nenê" de um punhal, com o qual feriu seu antagonista, tres vezes nas costas, do lado direito.

Commettido o delicto, o aggressor evadiu-se, sendo o ferido soccorrido na Assistencia e depois removido para a Assistencia, de onde foi, depois de pensado, para a Santa Casa.

A policia do 10° districto soube do facto, abriu inquerito e procura o aggressor.

Casa Alagoana

LINHA MARCA "ESTRELLA"
FABRICA DA PEDRA

Devido ao augmento de seus negocios, a Casa Alagoana muda-se da r. do Ouvidor, 130, para o grande armazem da r. da Assembléa, 27, vendendo as armações, vitrines, espelhos, etc., de sua antiga installação.

PARTOS

Antiseptico *Mac-Dougall*
LAVAGENS

Estatistica demographo-sanitaria

São estes os dados mais interessantes sobre o movimento demographo-sanitario no mez de outubro: a população da capital, no dia 31 desse mez, foi calculada em 910.800 habitantes.

Durante o mesmo mez foram registrados 2.457 nascimentos; effectuaram-se 405 casamentos e deram-se 1.827 obitos, contra 1.775 em setembro.

Entre as molestias que fizeram maior numero de victimas figuram: a tuberculose pulmonar, com 299 casos; as affecções do apparelho digestivo, respiratorio e circulatorio, respectivamente, com 296, 275 e 170 casos.

Durante a semana comprehendida de 25 de novembro a 1 do corrente foram registrados 1.069 nascimentos; effectuaram-se 100 casamentos e deram-se 468 obitos.

Dos fallecidos 407 eram nacionaes, 59 estrangeiros e 2 de nacionalidade desconhecida.

No Hospital de S. Sebastião existem em tratamento 302 doentes, sendo 148 tuberculosos; 93 variolosos, 1 de peste bubonica, molestias diversas 16; em observação 29.

A's Mães, Srs. Fazendeiros e a Verdade!...

VIDE COM ESTES TITULOS, NA 7ª PAGINA.

Chegou, hontem, o paquete "Leon XIII"

Procedente de Bilbáo e escalas por Santander, Gijon, Corunha e Vigo, entrou hontem pela manhã em nosso porto o paquete hespanhol "Leon XIII", com 23 dias de excellente viagem, não obstante a extraordinaria cautela mantida na sua longa travessia pelo Atlantico.

O "Leon XIII" trouxe 182 passageiros, sendo 44 de 1ª classe, 4 de 2ª e 134 de 3ª.

Em transito para Buenos Aires e escalas o "Leon XIII" leva 1.412 passageiros.

O "Leon XIII" trouxe muita carga de varios generos especialmente de vinhos para a firma consignataria Zenha Ramos & C.

O "Leon XIII" zarpa hoje de manhã para o Rio da Prata e escalas.

LA ROYALE

JOIAS, RELOGIOS e OBJECTOS D'ARTE.

Como brinde de BOAS FESTAS FAZ 10 % DE DESCONTO sobre os preços marcados durante o mez de dezembro.

Rio: Avenida Rio Branco, 130—132 Paris: Rue de Chateaudun, 17.

UM LIVRO SENSACIONAL

Como o ex-embaixador americano, James Gerard, conta os seus quatro annos de Allemanha

A guerra como consequencia do afundamento do "Lusitania"

Mas todas estas negociações, *démarches* e negociações, cessaram com o torpedeamento do *Lusitania* e a morte de homens e mulheres americanos que viajavam a bordo desse transatlantico. A delicadeza da situação fazia-me acreditar que romperiamos immediatamente as nossas relações diplomaticas com a Allemanha, razão pela qual me preparava para abandonar o paiz. No dia 11 de maio entreguei a von Jagow a nota sobre o *Lusitania*, na qual, depois de chamar-se a attenção do governo imperial sobre os casos de afundamento de navios americanos, o ultimo dos quaes era o *Lusitania*, se fazia a seguinte declaração:

"O governo imperial allemão não póde esperar do governo dos Estados Unidos que falte aos actos necessarios para o cumprimento dos sagrados deveres de manter os direitos dos Estados Unidos e de seus cidadãos; e de salvaguardar sua liberdade de acção e seus interesses."

O sr. Bryan, ex-secretario do Exterior dos Estados Unidos

Durante todo esse tempo, realizava constantes conferencias com von Jagow e Zimmermann, e foi durante uma dessas entrevistas que o sub-secretario, falando-me da campanha submarina, proferiu as seguintes palavras: *"Os Estados Unidos não se atrevem a fazer nada contra a Allemanha, porque temos ali 500.000 reservistas que se levantarão em armas se aquelle governo ousar dar algum passo contra nós."* A' medida que pronunciava estas palavras, Zimmermann ia excitando-se cada vez mais, batendo repetidamente na mesa com o punho fechado. Respondi-lhe que tambem tinhamos na America do Norte 500.000 candieiros para nelles enforcar os reservistas allemães que tentassem sublevar-se. E fui mais além: chamei a attenção do sub-secretario para o facto dos teuto-americanos que se utilizavam dos seus passaportes, coisa que obtinham facilmente do governo dos Estados Unidos, não irem á Allemanha, por via dos paizes scandinavos, com o fim de alistar-se no exercito allemão. Disse-lhe mais que se não podia apontar um unico exemplo de pessoa que tivesse ido com passaporte americano combater no exercito allemão, eu estaria disposto a acreditar na possibilidade dos allemães residentes nos Estados Unidos se declararem em rebellião contra seu governo.

Nenhum teuto-americano serviu no exercito allemão

Realmente, durante todo o tempo da guerra, que permaneci na Allemanha, só conheci um caso de cidadão americano estar prestando serviços nas fileiras do exercito imperial. Era um estudante de Yale, de pelle vermelha, chamado Llewellyn, que se incorporou a um regimento allemão. Seu pae, um homem de negocios em Nova York, telegraphou-me pedindo providenciasse para que seu filho fosse licenciado. Tratei, pois, de conseguir o licenciamento do joven, mas o interessado enviou-me immediatamente uma carta allegando que tinha mais de 21 annos e que por conseguinte seu pae não podia oppôr-se ás suas ambições militares. Retirei, em seguida, o meu pedido sobre o rapaz, que já então tinha sido licenciado do exercito. Quando seu regimento marchou para a frente occidental, occultou-se num carro de provisão e, ao chegar, tomou parte no ataque de Ypres, onde foi ferido. Transportado para um hospital de sangue, foi condecorado com a Cruz de Ferro. Pouco tempo depois embarcou para a America. Eis o unico caso que conheço e o que sei desse rapaz.

VII

PERIGOS DE VIDAS AMERICANAS NO MAR

Não pretendo entrar em grandes detalhes sobre as notas trocadas a proposito da conhecida controversia submarina, pois tudo isso pertence mais ao dominio da historia da guerra do que propriamente a uma simples relação das minhas impressões pessoaes. Lembrarei a phrase de Victor Hugo: "a historia não se escreve com microscopio". Está na memoria de todos a resposta allemã á nota americana sobre o *Lusitania*, entregue no dia 29 de maio. Insinuava-se nessa nota que o *Lusitania* estava armado e levava munições e que tinha sido empregado no transporte de tropas canadenses. Quasi ao mesmo tempo foi, todavia, torpedeado, a 26 de maio, na costa da Irlanda, o navio americano *Nebraska*, e dois dias depois, a 28, o governo allemão, fazendo saber que o vapor da mesma nacionalidade, *Gulflight*, tinha sido torpedeado por engano, dava explicações sobre o incidente.

Von Jagow entregou-me nessa occasião um pedido para que os navios americanos pintassem seu nome e matricula com caracteres mais visiveis e levassem, á noite, signaes luminosos.

A segunda nota americana sobre o *Lusitania* foi publicada no dia 11 de julho de 1915 e a sua entrega coincidiu com a renuncia de mr. Bryan do cargo de secretario de Estado.

Nessa ultima nota, o presidente Wilson (toda gente dizia que o autor das notas era o presidente) collocou a questão do torpedeamento de navios de passageiros em termos perfeitamente claros.

"Sómente o caso de resistencia á captura — dizia a nota — ou de desobediencia á ordem de parar e diminuir a marcha, para os effeitos da visita de inspecção, poderia justificar o acto do commandante de um submarino, pondo em perigo as vidas dos tripulantes do navio."

A resposta allemã a essa nota do governo dos Estados Unidos sobre o *Lusitania*, foi entregue no dia 8 de julho, e nella insistia-se novamente sobre o seguinte ponto:

"Fomos obrigados a adoptar a guerra submarina com o fim de fazer frente ás declaradas intenções dos nossos inimigos, e ao methodo de guerra que elles empregam em contravenção com a lei internacional."

E, referindo-se ainda uma vez ao supposto facto do transporte de munições pelo *Lusitania*, dizia a resposta allemã: *"Se tivessemos deixado de afundar o "Lusitania", milhares de caixas de munições teriam sido enviadas aos inimigos da Allemanha, e, portanto, milhares de mães e creanças allemãs teriam sido privadas do seu sustento."* A nota continha tambem algumas das propostas favoritas de Zimmermann insinuando que aos commandantes deveriam ser transmittidas ordens no sentido de permittir a passagem dos navios americanos, marcados de um modo especial, e cuja saida tivesse sido notificada antecipadamente, sempre que o governo americano garantisse que esses navios não levavam contrabando de guerra; suggeria-se egualmente a idéa de se fazer uma relação dos navios americanos de maneira que cada navio tivesse o seu numero pintado em logar bem visivel. Nessas condições, pensava o conselheiro Zimmermann proteger melhor os navios que arvorassem o pavilhão norte-americano e diminuir os riscos dos viajantes. A parte mais importante da nota continuava neste diapasão: *"O governo imperial não póde admittir que o simples facto da presença de cidadãos americanos a bordo de navios inimigos possa servir-lhes de protecção."*

Repulsa das propostas allemãs sobre a campanha submarina

No dia 21 de julho, o governo dos Estados Unidos repelliu as propostas allemãs, allegando que *"as vidas dos não combatentes não podiam, em caso algum, correr perigo, senão dada a circumstancia em que o navio procure fugir depois de ter sido intimado para a visita de inspecção."* Quanto ao direito invocado pela Allemanha, segundo o qual os actos da Inglaterra autorizavam-n'a a adoptar medidas de represalia, embora occasionasse a morte de cidadãos americanos, o governo da União poz termo á questão com as seguintes palavras: *"Considerando que um acto de represalia por parte de um belligerante constitue "per se", um acto fóra da lei, conclue-se, portanto, que a defesa de um acto de represalia constitue, do mesmo modo, uma illegalidade."* A nota accrescentava: *"Se um belligerante não póde tomar represalias contra um inimigo sem violar as vidas dos cidadãos neutros, e sua propriedade, os principios de humanidade e de justiça, além do sentimento de respeito devido á dignidade dos poderes neutraes, aconselham o abandono dessa pratica."*

Constava da mesma nota o seguinte: *"os Estados Unidos não podem acreditar que o governo imperial faça esperar por muito tempo um gesto de desapprovação ao acto licencioso praticado pelo commandante do submarino ao torpedear o "Lusitania", ou para offerecer reparações pelas vidas americanas sacrificadas, até onde possa ser compensada a inutil destruição de vidas por um acto illegal."* E, finalmente, a essencia da nota estava toda nestas palavras: *"E' em nome da amizade dos dois paizes que o governo dos Estados Unidos julga do seu dever declarar ao governo imperial que a repetição, por parte dos commandantes dos submarinos allemães, de actos contrarios a esses direitos, serão considerados pelo governo dos Estados Unidos, quando affectem aos cidadãos americanos, como actos de caracter deliberadamente inamistoso."*

SEJA ELEGANTE! VISTA-SE na Casa Paris. Rua Uruguayana 145 — 60$, 70$ e 80$000 — ternos Sob Medida no rigor da Moda.

Fallecimento

Falleceu esta madrugada a senhorita Zelina Ferreira de Miranda, presidenta dos Filhos de Maria da Parochia de S. Christovão e irmã do sr. Henrique Ferreira de Miranda, funccionario da Policia.

O enterro da desventurada senhorita realiza-se hoje no cemiterio de S. Francisco Xavier, saindo o feretro da praia de S. Christovão n. 169, ás 5 horas da tarde.

MUTILADO

CONCURSO VEADO

1º Premio ...... Rs. 30:000$000
e mais outros premios Rs. 30:000$000

PERFAZENDO O TOTAL DE

60 CONTOS

em dinheiro no Natal de 1917

A maior recompensa que um industrial póde offerecer ao consumidor do seu producto!

Os cigarros Veado são os mais vantajosos!

1º pela sua QUALIDADE INEGUALAVEL!!
2º pelos lindos brindes que offerecem!!
3º porque permittem adquirir uma fortuna e ser-se

RICO - INDEPENDENTE!!

Este Concurso SEM EGUAL representa a repartição effectiva dos nossos LUCROS com a nossa CLIENTELA.

Cigarros de Luxo — *sem nicotina*. a 500 e 800 réis
Cigarros de misturas deliciosas. a 300 e 400 réis
Cigarros de Caporal, Fino.... a 200 réis

Todos com vales e com direito ao grande concurso do Natal de 1917

CIGARROS-VEADO

SOCIAES

CHRONICA MUNDANA

Respondendo á uma gentil carta, mlle. X., transcrevo o soneto de Branca Colaço, que com tanta insistencia me pediu:

"Antes sem vós meus olhos se entristeçam
Que por outra alegria se contentem".

Certo, nada pedi...
Só tudo obtive
deste amor que é meu norte e meu alento,
é que a si mesmo basta o sentimento...
e de si proprio uma illusão revive!

Desde que em hora indefinivel tive
do meu amor por ti conhecimento,
toda a expressão do meu deslumbramento
se condensou numa palavra — vive!

Vive, para que eu possa descobrir
na ventura infinita de te amar,
os extremos limites do sentir!...

Mas se o teu fim antes que o meu chegar
estes olhos que te amam a sorrir,
continuarão amando-te a chorar..."

* * *

Realiza-se hoje, ás 3 horas da tarde, o festival de caridade em beneficio da Sociedade Protectora dos Mendigos, em casa da senhora D. C. A. Barton, á rua S. Clemente.

Haverá á tarde chá e "kermesse", e á noite dansas.

* * *

Realiza-se hoje, á tarde, no Club dos Diarios, o "chá dansante" de caridade em beneficio da Gloria.

* * *

Está marcada para o fim do mez o "baile á fantasia" "cotillon", que uma das senhoras da nossa "élite" offerece ás pessoas das suas relações.

* * *

Vimos hontem, pela manhã, na missa [illegible]

* * *

Passou hontem o anniversario natalicio do sr. dr. Waldemar Schiller, que foi por esse motivo muito cumprimentado pelos seus numerosos amigos e pessoas das suas relações.

Vogue.

* * *

DATAS INTIMAS

Faz annos hoje o estimado "sportman" sr. Eduardo Gibson, do S. Christovão A. C. [illegible]

—:— Vê passar hoje o seu anniversario natalicio o sr. João de Medeiros Guimarães, official aduaneiro da Alfandega desta capital.

—:— Festeja hoje o seu anniversario natalicio d. Leocadia de Carvalho, esposa do sr. Ildefonso de Carvalho, 1º official da Repartição de Aguas e Obras Publicas.

—:— Conta hoje mais um anniversario natalicio o sr. Fortunato José Antunes, fiel do armazem de cereaes das Docas do Lloyd Brasileiro.

—:— E' hoje dia anniversario natalicio da gentil senhorita Léa Meirelles, filha do estimado clinico dr. [illegible] Meirelles.

—:— Completa hoje o seu primeiro anniversario o menino Mancio Alfredo, filho do sr. Antonio Amadeu Lacerda, do alto commercio desta capital.

—:— Transcorre hoje o anniversario natalicio da gentil senhorita Julia Faffe, filha do sr. Fortunato Faffe, auxiliar das officinas desta folha.

—:— Commemora hoje o seu anniversario natalicio o dr. Tasso Abrantes, filho do coronel Alfredo José Abrantes.

—:— Passa hoje o anniversario natalicio da gentil senhorita Maria Emilia Faria, filha do sr. Cyrillo Faria, negociante em nossa praça.

—:— Passa hoje o anniversario natalicio de d. Amelia Holl de Mello, esposa do negociante da nossa praça sr. [illegible] de Mello, e irmã do guarda-livros da firma Luiz Gérin & C., sr. Henrique Holl.

—:— Passa hoje o anniversario natalicio da galante menina Maria Amelia Chiaffitelli (Bébé).

O casal Chiaffitelli receberá, á noite, as pessoas de suas relações, na sua residencia, á rua [illegible] Ribeiro n. 31, Leme.

—:— Receberá muitas felicitações hoje, por motivo de seu anniversario natalicio, d. Hortencia do Carmo Ferreira, esposa do sr. José do Carmo Ferreira, estimado negociante desta capital.

—:— Passou hontem a data natalicia da galante menina Marydéa, filhinha do nosso prezado companheiro de redacção Mario Alves.

Marydéa, não chegou para os abraços e felicitações que recebeu, não cabendo em si de contente pelos muitos mimos que lhe foram presenteados.

—:— Passa hoje a data natalicia da galante menina Heloisa filha do Christiano Franc[illegible]

* * *

CASAMENTOS

Realizou-se ante-hontem o enlace matrimonial do sr. Manoel Corrêa de Faria, funccionario do Lloyd Brasileiro, com a senhorita Leonor Rezende.

Foram padrinhos do noivo o commandante Manoel Fernandes Sena e o commissario Domingos Reis e Silva.

Os noivos foram passar a lua de mel em Paquetá.

* * *

BAPTISADOS

Na egreja da Penha, realiza-se hoje o baptisado da galante menina Oudina, filha do sr. Dimarte Vaz e de d. Florinda Vaz. Serão padrinhos o sr. [illegible] Penha, e a senhorita Iracema de Souza.

* * *

VIAJANTES

Embarcou hontem para Buenos Aires o dr. Luiz O. Romero, conhecido medico e cirurgião peruano, tambem diplomado pela nossa Faculdade de Medicina e pela Faculdade de Paris.

O dr. Romero, que tem escripto notaveis trabalhos sobre syphilis e [illegible], teve um embarque muito concorrido pelo vasto circulo de relações [illegible] temporariamente na Argentina.

ASSOCIAÇÕES

Effectua-se hoje, á 1 hora da tarde, no Centro Espirita Pedro e Paulo, á rua [illegible] n. 215, a sessão commemorativa do decimo anniversario da installação deste Centro.

* * *

CONFERENCIAS

Hoje, ás 2 horas da tarde, e nos dias 10 a 16 do corrente, realizam-se conferencias [illegible] da Confederação Espirita Brasil[illegible] á rua General Pedra [illegible]

O "Comité de Propaganda e Acção Pró-Lavoura" realiza hoje, ás 2 horas da tarde, no logar denominado [illegible], em Jacarepaguá, o seu quinto comicio publico.

ENTERRAMENTOS

Sepultou-se hontem, no cemiterio de S. João Baptista o estimado negociante desta capital sr. Eduardo Alves Machado.

O enterro saiu da rua D. Luiza n. 41, com numeroso acompanhamento.

O finado contava 74 annos de edade. Veiu para esta capital com a edade de 10 annos, sendo um dos fundadores da empresa por acções "Moinho Santa Cruz". Era o mais antigo negociante de farinha de trigo desta capital, a cujo commercio sempre se dedicou.

MINAS - RIO - S. PAULO

PIRAUBA, 30 de novembro — (*Do correspondente*) — Nos dias 27 e 28 deste realizaram-se os exames das escolas publicas do districto, sob a direcção dos dignos professores José Pires de Lima, e Emiliana Pires de Lima.

No dia 27 tiveram lugar os exames da escola do sexo masculino, sob a presidencia do inspector escolar, tendo como examinador o coronel Pedro dos Santos Loures. Começaram os exames ás 10 horas da manhã, terminando ás 5 horas. Compareceram 44 alumnos.

Concluiram o curso os seguintes alumnos: Gastão de Paula Pires, Aureo Vecchi, Gabriel Vidal e Ottilio Vidal.

Dentre os alumnos do terceiro anno mais se distinguiram por sua applicação os alumnos Hermes Hebia e Gentil Pedro da Costa.

No dia 28 realizaram-se os exames da escola do sexo feminino, sob a presidencia do referido inspector, tendo como examinadores os srs. José Pires de Lima e Fernando de Vasconcellos. Concluiram o curso as intelligentes meninas Judith de Vasconcellos, Dorcelina Salgado e Avelina Parreira.

Ao terminarem os exames, foram recitadas por muitas alumnas diversos monologos e dialogos, mostrando todas muita intelligencia e vivacidade.

ITABIRA DO CAMPO, novembro de 1917 — (*Do correspondente*) — No dia 18 do corrente, com extraordinaria concurrencia de representantes de todas as classes, e a excellente banda de musica dirigida pelo sympathico maestro João Rezão, graças ao espirito de patriotismo do dr. Guilherme Gonçalves foi fundada a linha de tiro desta localidade, com uma caixa de auxilios a favor dos voluntarios sem recursos.

Os oradores que brilhantemente trataram do assumpto, foram delirantemente applaudidos.

Aos srs. presidente da Republica, ministros da Guerra e Relações Exteriores, foram, ao terminar a sessão, feitas repetidas varias saudações pela grande massa de povo.

No dia 25, foi constituida a Directoria da linha de tiro que, certamente saberá cumprir o seu dever, visto ser a directoria composta de homens dignos de confiança.

E' presidente o dr. Guilherme Gonçalves e director o dr. Octavio Gonçalves.

LIVRAMENTO DE AYURUOCA, novembro de 1917. (*Do correspondente*). — Graças á iniciativa do digno e operoso presidente da Camara, coronel João Oswald Diniz Junqueira, os habitantes deste Districto, reunidos no logar onde estão construindo o reservatorio, assistiram á chegada da agua, e ao espoucar dos foguetes foram acclamados os nomes do dr. Arthur Botelho e coronel Oswald Junqueira, que envidaram os maiores esforços para que o nosso Livramento adquirisse este tão precioso liquido, que tanto virá concorrer para a salubridade de um logar.

Dentro em poucos dias, o presidente da Camara, que tem estado á testa dos serviços, cercado das maiores attenções, espera poder inaugurar este importantissimo melhoramento.

ENTRE-RIOS, novembro de 1917. (*Do correspondente*). — Ao que consta será fundada nesta cidade, brevemente, uma linha de tiro que será incorporada á Federação.

— Os lavradores deste municipio, mostram-se muito animados, porque o tempo tem estado excellente para o plantio de cereaes.

— Acha-se entre nós o sympathico moço sr. Carlos Quintão, que veiu passar as ferias do Collegio Militar de Barbacena.

Tambem se acha entre nós, vindo de Carandahy, o dr. Francisco Noronha, engenheiro.

PARAHYBA DO SUL, 29 de novembro (*Do correspondente*) — O dr. Eurico Teixeira Leite, digno prefeito deste municipio, presidente e soldado-atirador da linha de tiro 266, enviou, em data de 15 do corrente, a todos os delegados da linha no municipio, a circular abaixo:

"O mais alto dever dos brasileiros, na hora presente, é ser soldado, contribuir para efficiencia militar do Brasil. E todos os brasileiros querem cumprir o seu dever.

E' preciso, porém, que o façam em condições vantajosas á nação, com os necessarios conhecimentos technicos. Para obtel-os, o meio ao alcance de todos é a matricula nas linhas de tiro. Empenhado em secundar os patrioticos esforços dos exmos. srs. presidentes da Republica e do Estado, no sentido de ser incentivado o desenvolvimento de instituições dessa natureza, peço, fazendo appello ao vosso civismo, concitcis os moços intrepidos que têm a insigne honra de ser brasileiros, se prepararem para a missão, a todos nós confiada, de defender o thesouro commum das nossas tradições, o nosso patrimonio moral e physico. Que venham formar ao lado dos que já estão exercitando, com louvabilissimo enthusiasmo, em evoluções e tiro na linha 266, sob a direcção de um dos mais distinctos officiaes do Exercito Nacional.

Como sabeis, a Sociedade de Tiro de Parahyba do Sul, exigindo diminuto concurso pecuniario dos seus membros, dispõe de instructor, de campo de manobra, de armamentos, munição e dentro em breve, terá o seu "stand", cuja construcção está sendo ultimada. Dispõe, emfim, de elementos para collaborar efficazmente na preparação da defesa do paiz, organizando contingentes de reserva.

O momento nos impõe obrigação inadiavel, intransferivel; augmentar o mais possivel esses contingentes afim de podermos cumprir o Dever Nacional. A vossa actividade empregada na realização desse proposito fará com que os briosos e altivos patricios dessa região se tornem soldados-atiradores. Se as condições de tempo e logar impedirem que até aqui venham elles fazer exercicios militares, seria o caso de tomardes a iniciativa de crear ahi um posto de instrucção, para o qual a nossa Sociedade fornecerá os elementos indispensaveis. Estou certo de que o tradicional sentimento civico dos parahybanos tornará facil a tarefa de que estaes incumbido.

Para executal-a, bastará lembrar-lhes ter sido ultrajada a honra do Brasil."

*

Para esta secção acceitamos todas as noticias de interesse geral que nos forem enviadas, ficando as mesmas sujeitas ao criterio da redacção.

PONTA DE Algodão Fumem estes cigarros de caporal lavado ou mistura privilegiados pela patente 6.135, são deliciosos, hygienicos e preservativos da saúde dos fumantes, annulla a NICOTINA. A' venda em todas as casas. — Fabricantes: *LEITE & PEÇANHA*, Rua 1º de Março 12.

AVISO

A Direcção d'AU LOUVRE, conhecido estabelecimento de modas, fazendas, armarinho e artigos para creanças, participa á sua numerosa e distincta clientela que a titulo de **Bonificação** instituiu o **Desconto de 5 °|°** sobre os já mui reduzidos preços marcados em todos os artigos de sua especialidade, expostos á venda durante todo o mez de **Dezembro**

A escrupulosa seriedade que preside á sua norma de negociar é garantia segura da realidade desta **Bonificação.**

A todos cumpre aproveitar tão excellente opportunidade, realizando suas compras á

RUA DA CARIOCA, 14

ULTIMA HORA

A GUERRA

UMA NOTA DO SR. TROTSKY AOS REPRESENTANTES ALLIADOS

Londres, 8 — (A. H.) — O sr. Trotsky, ministro das Relações Exteriores do governo maximalista, enviou quarta-feira passada, uma nota aos representantes dos alliados em Petrogrado, informado que as negociações para o armisticio foram suspensas por uma semana, afim de que todos os povos e os seus governos fossem devidamente informados da existencia das negociações de paz e seus objectivos.

A nota accrescenta que serão consignadas no armisticio as condições de que os allemães não poderão transferir tropas da frente russa para qualquer outra, e de que elles evacuarão as ilhas de Noon e de Oesel.

Os alliados terão assim tempo sufficiente — diz a citada nota —, para definir as suas attitudes, isto é, acceitar ou recusar tomar parte nas negociações para o armisticio e para a paz. Em caso contrario, os alliados teriam de declararem-se ante a humanidade os fins pelos quaes os povos da Europa são chamados a verter seu sangue durante o quarto anno de guerra.

Petrogrado, 8 — (A. H.) — As condições do armisticio temporario são as já annunciadas nas precedentes declarações officiaes. Entretanto os allemães transferirão sómente da frente russa as tropas que nesse sentido receberam ordens antes do dia cinco do corrente.

Os allemães não acceitaram o alvitre suggerido pelos russos de se realizar a proxima conferencia referente ao armisticio em Pskoff.

*

A "ENTENTE" E OS GENEROS DE PRIMEIRA NECESSIDADE

Paris, 8 (A. H.) — O "Temps" publica um quadro comparativo demonstrando a superioridade da "Entente" no que diz respeito aos generos de primeira necessidade.

Generos alimenticios:

"Trigo", depende da situação da Russia e da Rumania.

"Milho", os inimigos possuem sete milhões e meio de toneladas, a Argentina cinco milhões e meio, a Russia, a Rumania e a Servia cinco e meio milhões os alliados comprehendidos os paizes que romperam relações com a Allemanha 76 milhões toneladas.

"Arroz", os inimigos possuem 100.000, os neutros e a Russia mais de 6 milhões, os alliados 94 milhões.

"Sementes oleaginosas", 150 a 200.000 toneladas para os neutros, 1.100.000 para a Russia, 666.000 para a Rumania e 670.000 para os alliados.

"Borracha", inimigos nada, os alliados 129.500 toneladas.

"Cobre", 30.000 para os neutros, 186.000 para a Russia, 41.000 para a Servia, e 780.000 para os alliados.

"Estanho", inimigos menos de mil, neutros 25.000 e alliados 126.000.

"Chumbo", inimigos 172.000, neutros 192.000 e alliados....... 1.015.000.

"Nickel", inimigos 14.000, neutros 7.000 e alliados 389.000.

"Lãs", inimigos 97.000, Argentina 188.000, neutros 42.000, Russia e Rumania 182.000 e outros alliados 7 1.000.

"Sedas", inimigos 1.000 toneladas.

"Casulos", neutros 3.000 e alliados 230.000.

"Algodão", alliados 466.000, inimigos quantidade muito insignificante.

Estas cifras, diz o "Temps" demonstra que um accordo completo entre os alliados poderia occasionar uma crise da maior gravidade para a Allemanha. Reclama o "Temps" a realização de um programma de prohibição dos artigos de exportação.

*

COMO OS INGLEZES EVACUARAM O BOSQUE DE BOURLON

Londres, 8 (A. H.) — O correspondente da Agencia Reuter junto ao exercito britannico, na França, descrevendo a evacuação do bosque de Bourlon, diz que foi um emprehendimento realmente notavel o terem os inglezes retirado varios milhares de homens num terreno particularmente difficil e descoberto, todos os canhões, cavallos, munições e aprovisionamentos militares, sem que o inimigo tivesse a menor suspeita do que se estava passando, até que o barulho surdo dos logares evacuados lhe viesse fazer comprehender que alguma coisa de anormal se estava passando.

Foi isto, entretanto, que o exercito britannico emprehendeu deante de Cambrai, entre a terça-feira, á tarde, e a noite de 6 do corrente.

Durante todo o dia de quarta-feira o inimigo bombardeou furiosamente o bosque de Bourlon, para grande satisfação dos vigilantes, que o tinham abandonado algumas horas antes.

Hontem os allemães dirigiram um forte ataque á aldéa de Anneux, fazendo-o preceder de um terrivel bombardeio, e, em seguida, atirando vagas de infanteria, sob o fogo devastador das nossas proprias baterias, para chegarem á conclusão de que a aldéa estava deserta e completamente impregnada de vapores asphyxiantes.

Mas, pela manhã, durante a qual executámos os principaes movimentos do nosso retraimento, os allemães não atiraram um só tiro, e a nossa retirada custou-nos apenas um só ferido.

O inimigo parece não ter bem comprehendido o que estavamos fazendo senão depois da tarde de 6 do corrente, e então mandou á frente um certo numero de fortes patrulhas especialmente ao norte das ruinas de Flesquières para não perder contacto com a nossa linha, mas o nosso retraimento foi tão habilmente executado que as patrulhas allemãs entraram muitas vezes em contacto com as nossas proprias patrulhas que constantemente se moviam entre a retaguarda e os portos avançados para offerecer combate, de modo que os allemães ficavam na duvida.

Uma grande patrulha allemã de reconhecimento, composta de pelo menos tres batalhões, saiu do bosque de Rorival, mas depois de umas pequenas escaramuças deteve-se para um barranco onde, descoberta pelos nossos aeroplanos, foi terrivelmente castigada pelo fogo dos nossos canhões o segundo informações fidedignas, perdeu perto de dois mil allemães que, amontoados naquelle logar, offereciam magnifico alvo aos nossos valentes soldados.

Continuamos de posse do terreno elevado nas proximidades de Lavaquerie e desta posição dominadora, coberta de canhões, podemos lançar sobre os allemães um fogo devastador.

Durante todo este tempo tem chegado á linha de frente, reforços britannicos em homens e canhões, e os nossos ganhos recentes estão sendo muito bem defendidos.

Do nosso lado todos manifestam grande confiança, pois temos ainda na nossa retaguarda as tres maravilhosas linhas de trincheiras da frente de reserva de Hindenburg e da frente da primeira linha de Hindenburg".

*

UM VIOLENTO ATAQUE DOS ALLEMÃES QUE FRACASSA

Paris, 8 (A. H.) — Communicado das 23 horas:

"Em alguns pontos da frente, a actividade da artilheria foi intermitente.

Um violento ataque de surpresa, allemão, na região de Beaumont, fracassou completamente. Fizemos prisioneiros e tomamos metralhadoras.

No decorrer do bombardeio de Calais, pelos aviões allemães, nas noites de 5 e 6 do corrente, foram mortas sete pessoas e ficaram feridas vinte."

*

A LUTA NA FRENTE INGLEZA DE FRANÇA

Londres, 8 (A. H.) — Communicado do marechal sir Douglas Haig:

"Na frente de Cambrai, combates locaes, a léste de Boursies.

Nenhuma acção de infanteria.

No resto da frente, a artilheria allemã esteve activa, notadamente nas proximidades de Flesquières e Monchy Lepreux.

No sector de Pachendaele os nossos aviadores realizaram os bombardeios habituaes e metralharam novamente os allemães nas trincheiras.

Poucos combates aereos: abatemos um aeroplano allemão e outro aterrou intacto na rectaguarda das nossas linhas. Dos nossos faltam quatro."

*

A SITUAÇÃO DOS SUBDITOS INGLEZES NA RUSSIA

Nova York, 8. (A. A.) — Telegrapham de Petrogrado dizendo que os operarios inglezes das fabricas de munição da Russia foram avisados pelos seus companheiros russos a abandonarem o trabalho e o paiz, pois ha perspectivas de disturbios contra os inglezes, por terem estes se manifestado contra os maximalistas.

Diz mais o telegramma que a embaixada e os consulados britannicos na Russia fizeram distribuir placas especiaes para todos os subditos inglezes, afim de collocal-as nas portas de suas residencias, com as armas da Inglaterra, determinando a nacionalidade.

*

OS FRANCEZES EM ACÇÃO NA ITALIA

Nova York, 8. (A. A.) — *The Evening Sun* publica um telegramma, dando noticia do quartel-general francez na Italia, dizendo que os francezes entraram em acção, deante da pressão allemã, cada vez maior, conseguindo deter o impeto dos teutões.

*

AS FORÇAS FRANCEZAS EM OPERAÇÕES NA ITALIA

Paris, 8 (A. H.) — O correspondente especial do "Echo de Paris" junto ás forças francezas em operações na Italia, escreve:

"Assisti a um novo milagre de Verdun, quando com uma rapidez fulminea e a mais absoluta ordem os soldados francezes, sob o commando de chefes experimentados, se installaram na frente italiana, no meio de uma população de temperamento impressionavel e passando facilmente da esperança ao desanimo.

Immediatamente, como que por um encanto, cada qual recebeu a coragem.

A propaganda pacifista cessou; os germanophilos eclipsaram-se; renasceu a confiança entre as familias dos soldados, e as tropas, entrando a reagir, oppuzeram ao invasor uma resistencia victoriosa."

*

A TONELAGEM REAL DOS ESTADOS UNIDOS

Paris, 8 — (A. H.) — O sr. Tardieu expõe no "Matin" de hoje o magno problema da tonelagem real dos Estados Unidos.

Até julho do corrente anno, diz o sr. Tardieu, a America do Norte só concedera á França 30.000 toneladas. A partir de 1º de janeiro de 1918, porém, o poder de transporte dos Estados Unidos para a França sob pavilhão nort-americano será augmentado de 170.000 toneladas, sendo que a permuta de navios á vela por navio a vapor assegurará a arqueação supplementar de 100.000 toneladas.

Quanto á reconstrucção da marinha mercante de pavilhão francez, esta apresenta actualmente um accrescimo de 55.900 toneladas e em 1918 augmentará de 185.000.

Quando chegar o momento da França reconstruir a sua marinha mercante, conclue o sr. Tardieu, os Estados Unidos não lhe faltarão com o seu concurso.

*

FOI O "JACOB JONES" O TORPEDEADO

Washington, 8 — (A. H.) — O "destroyer" americano torpedeado na zona de guerra é o "Jacob Jones", cuja tripulação em grande parte pereceu.

*

A INCLUSÃO DE JORNAES ARGENTINOS NA "LISTA NEGRA"

Buenos Aires, 8 (A. A.) — Continuam os protestos contra a inclusão dos jornaes "La Razon" e "La Vanguardia" na "black-list" norte-americana.

Segundo diz "La Razon" o acto da inclusão foi provocado por algumas empresas affectadas por commentarios imparciaes feitos por aquelle jornal contra certas operações de exagerado lucro, com justificativa de reivindicações operarias.

Ao que se diz, o dr. Hippolito Irigoyen, presidente da Republica, teria ordenado ao dr. Romulo Naon, embaixador em Washington, que tomasse a seu cargo o esclarecimento do caso da inclusão desses dois jornaes, acreditando-se que os Estados Unidos, uma vez bem informados, modificarão a sua attitude, ao passo que manterão a inclusão dos jornaes "La Union" e "Deutsche La Plata Zeitung", ambos pertencentes á mesma empresa allemã.

*

OS NAVIOS ALLEMÃES ASYLADOS NOS PORTOS CHILENOS

Santiago, 8 (A. A.) — Noticia de fonte segura annuncia que a Allemanha resolveu ceder ao governo chileno, por arrendamento, tres dos vapores allemães que estão internados nos portos da Republica.

Essa resolução já foi communicada á nossa chancellaria, faltando agora saber como a Inglaterra e os demais alliados receberão esse gesto da Allemanha. Ao que parece, acontecerá o mesmo que ao Brasil quando o governo germanico autorizou a utilização de quatro barcos dos seus que estavam internados nos portos da União brasileira, em que impoz a condição de não fazer viagens transatlanticas com os mesmos.

*

O general Cadorna em Versailles

Roma, 8 — (A. A.) — Informam de Paris que o general Cadorna arrendou por cinco annos o paalcete do general Saint Maure, situado em Versailles, onde fixará residencia temporariamente, como membro do Conselho de Guerra Inter-Alliado.

ESPECTACULOS GRATUITOS AO AR LIVRE

O empresario Leopoldo Fróes, o querido artista que todo Rio aprecia, acaba de decidir levar á execução uma idéa das mais dignas de applausos.

Leopoldo Fróes realizará nos bairros desta capital espectaculos gratuitos ao ar livre, tendo pedido a Sebastião Sampaio o nosso distincto collega secretario do *Jornal do Commercio*, para escrever um episodio patriotico, que será exhibido no primeiro desses espectaculos.

CONVOCAÇÃO EXTRAORDINARIA DO PARLAMENTO ARGENTINO

Buenos Aires, 8 — (A. A.) — O presidente da Republica, dr. Hipolito Irigoyen, convocou para o proximo dia 14 do corrente, extraordinariamente, o Congresso Nacional, afim de tratar exclusivamente do orçamento para o exercicio de 1918, das novas leis de imposto e dos creditos supplementares.

Entre essas leis de impostos acima referidas está a celebre lei taxando os artigos de exportação, conhecida pela lei dos 5 °|°, que tanta celeuma levantou no seio do Congresso e da imprensa logo que appareceu.

Ferido casualmente

Hontem, José Virgilino dos Santos, saiu de sua casa para fazer uma visita ao seu conhecido José Joaquim de Lima.

Conversaram sobre varias coisas: e quando a conversa se encaminhou para o assumpto das armas, José levanta-se de onde se achava sentado, e foi buscar uma arma de fogo, que dizia muito boa, para mostrar a Virgolino. Num dado momento, porém, a arma inopinadamente disparou, indo o projectil se alojar no ventre de Virgolino, que ficou gravemente ferido.

Depois de soccorrido pela Assistencia foi elle transportado para a Santa Casa.

A policia do 25º districto, tomou conhecimento do facto.

DOIS AGENTES DE POLICIA ESPANCAM UM HOMEM

Ha muito está requerendo uma energica providencia do major Bandeira de Mello, inspector do Corpo de Segurança, tendente a modificar o procedimento criminoso e indecente de alguns subalternos seus.

Ainda hontem, fomos procurados por d. Celina Silva Taroquella, que nos veiu trazer uma queixa em demasia grave, contra dois agentes de policia.

D. Celina, que é estabelecida com um pequeno botequim no Caminho dos Pilares n. 36, em Inhauma, nos contou o seguinte:

Hontem, foram ao seu estabelecimento commercial dois "sherlocks" e ali fizeram uma refeição. Finda esta os auxiliares do major Bandeira se negaram a satisfazer o pagamento da despesa. O marido de d. Celina, Antonio Ferreira Taroquella, como era natural, protestou. E, só por isso, foi esbordoado desapiedadamente, pelos javerts.

Houve alarme e os "heroes" fugiram, para voltarem instantes depois, acompanhados de policiaes e do commissario Virgilio Ferreira, do 19º districto, sendo, novamente, Antonio espancado e, depois, ainda conduzido á delegacia daquelle districto, onde foi recolhido ao xadrez.

E', como o chefe de policia e o inspector do Corpo de Segurança vêm, um facto gravissimo, cuja veracidade pudemos constatar por linhas travessas por intermedio do proprio commissario, do 19º, que nos contou que em sua delegacia estava detido aquelle negociante, que seria posto em liberdade hoje.

UMA RESINGA EM FAMILIA

TRAVARAM-SE DE RAZÕES E BRIGARAM PADRASTO E ENTEADO

Para o logar denominado Curicica, em Jacarépaguá, foram residir o lavrador Pedro José Vianna e Maria Emilia Azevedo, sua amasia.

Iam vivendo relativamente bem, tendo, porém, Emilia levado em sua companhia um seu filho, Manoel Francisco Telles, rapaz já de 20 annos, que não é de muito bons costumes.

Certo dia, Telles deu para brigar com o pretenso padrasto, o qual queria reagir, dando umas bordoadas no Telles.

Maria Emilia não deixou.

Dahi para cá, ambos começaram a odiar-se. Dia a dia o odio mutuo tomava vulto.

Hontem, o caso teve o seu epilogo. Foi logo ás primeiras horas da manhã.

Os dois começaram a discutir e depois se atracaram. Telles, no acceso da luta, conseguiu passar a mão de um machado e vibrou varios golpes no padrasto.

O facto occorreu em logar longe da delegacia do 24º districto e quando as suas autoridades lá chegaram Telles havia fugido para o matto.

Só tambem muito tempo depois foi que a Assistencia póde ir soccorrer Vianna, que teve, assim, de ser recolhido á Santa Casa.

No 24º districto foi aberto inquerito, esperando a policia apanhar, dentro de poucas horas, o aggressor.

CALÇADOS GRAVATAS os mais modernos e elegantes variadissimo sortimento. Preços baratissimos. Casa Brasil, R. 7 de Setembro 135

UM INVENTO DE GUERRA

O "Holophote-canhão capitão Lima"

De Campos, a adeantada cidade fluminense, nos dão a noticia de um novo invento de guerra, que o seu autor, o sr. Antonio da Cruz Paula, affirma ser uma arma poderosissima que applicada nos campos de batalha trará vantagens muito consideraveis para aquelles que della se utilizarem.

"O Rio de Janeiro", um dos principaes orgãos da imprensa daquella cidade, procurando o sr. Cruz Paula, delle conseguiu as seguintes sobre a nova arma de guerra:

"Datam de 23 de agosto de 1916, em Patrocinio do Muriahé, as minhas primeiras idéas sobre o apparelho que estou inventando.

Tendo observado o vapor que produz a luz do Sol nas turbinas de um apparelho que possuo, fiz experiencias e estudos, que deram resultados positivos.

Imaginei logo pôr em execução o meu invento. A falta de recursos, porém, obrigou-me a não levar avante os trabalhos.

Agora, um amigo, o sr. capitão Santos Lima, offereceu-se para auxiliar-me na execução do invento, ao qual dei o nome de "Holophote-Canhão Capitão Lima", em homenagem ao meu bemfeitor.

O "Holophote-Canhão" será uma poderosa arma de guerra. Possuirá quatro baterias, que lançarão, sem estampido, balas explosivas com gazes asphyxiantes.

Todo esse effeito será produzido por grandes lentes.

A chimica tem uma grande applicação no preparo das balas.

Na distancia de um kilometro sentir-se-ão os effeitos dos gazes.

Brevemente farei uma prova publica do meu invento."

E' preciso que V. EX. SAIBA QUE **WHITE STAR COMPANY** faz, caprichosamente, ternos de superior casimira ingleza, pura lã, **A 60$, 70$ e 80$000** **Rua Uruguayana 146** Telephone 3573, Norte

Federação Espirita Brasileira

TRAÇOS HISTORICOS DA DOUTRINA ESPIRITA

VIII

Em 1901 publicou o Grupo "Ismael" o segundo livro ditado pelo espirito de Bittencourt Sampaio, sendo medium Frederico Junior, funccionario da Repartição Geral dos Correios, sem nenhum cultivo intellectual e hoje fallecido.

O livro intitula-se *De Jesus para as creanças*.

E' um trabalho mimoso destinado ás creanças.

Nelle o autor faz um historico da Biblia, desde o nascimento de Moysés até ás scenas dolorosas do Calvario.

A parte referente ao Velho Testamento é importantissima e escripta sob novos aspectos.

Quem não conhece esse livro primoroso não póde fazer idéa, ainda que muito pallida, do cuidado meticuloso do seu brilhante autor, que, quando aqui na terra, escreveu outro livro encantador e bello, denominado a *Divina Epopéa*.

Para que o leitor possa julgar por si mesmo e com segurança, damos a seguir o prefacio, dictado pelo proprio espirito, additando-lhe algumas linhas do primeiro capitulo, para maior elucidação. Este encontrará o leitor no fim do presente artigo.

O prefacio começa assim:

"Salve, Maria cheia de graça!

Permitti, Senhora, que o mais obscuro dos discipulos do vosso Amado Filho, Senhor Jesus Christo, inicie este humilde trabalho em pról das creancinhas, as dilectas amiguinhas do Divino Mestre, no dia glorioso em que toda a Christandade, volvendo os olhos aos páramos da luz, balbucia preces de graça pelas altas misericordias que constantemente concedeis aos miseros peccadores, mittigando-lhes as dôres com o balsamo dulcissimo que lhes derramais sobre as feridas da alma, em cujos seios accendeis os divinos perfumes do vosso immenso e puro amor!

Commemora-se hoje, Immaculada Virgem, a vossa *Conceição* — o momento em que abrindo o sacrosanto seio, nelle recebestes os effluvios do mais puro dos espiritos baixos á terra, — o vosso *Amoravel* Filho.

Commemora-se hoje o *noivado celeste*, a alliança sagrada do céo com a terra, a santa alliança que veiu trazer, á custa das vossas crúas amarguras, a remissão das culpas humanas, pelos duros martyrios do vosso Divino Filho, o Manso Cordeiro de Deus.

Sêde Bemdicta, Senhora Nossa! Alma da Caridade, em cujo seio purissimo depositamos todas as nossas esperanças!

Sêde Bemdicta, vós que pressurosamente acudis ao grito afflicto dos naufragos, em meio das procellas do mundo, estendendo-lhes a tabua salvadora do vosso amor sem termo que os deve levar limpos, puros, redimidos ás plantas sacrosantas do vosso Divino Filho.

Oh, Mãe Santissima, podesse o homem ainda escravo do peccado comprehender o vosso immenso amor, podesse elle sentir no seu espirito os martyrios do vosso Amantissimo Jesus, e não teria certamente razão de ser este pequenino e humilde trabalho, que para orientação das creanças ora encetamos.

Mas, seculos e seculos de lutas se succedem, descem as inspirações divinas aos exilados na terra, e a Doutrina de Jesus — o Manso Cordeiro, é entre os homens posta em pratica, apenas pela observancia das fórmulas rituaes que nada valem, pois que a Deus só se adora *em espirito e verdade*, amando-o sobre todas as coisas, e ao proximo, tal como o ordena a lei suprema da nossa salvação.

Após as divinas lições dos Evangelhos, os povos da terra volvem aos primitivos tempos, desprezando o amor ensinado por Jesus, e indifferentes ao drama do Golgotha, que como sublime exemplo de humildade se lhe desenrola aos olhos, vão nos campos de batalha, onde no sangue de irmãos se afogam as consciencias endurecidas pelas más [illegible]ões. E, não mais, o pobre lavrador fertiliza os campos para a abundante colheita, apascenta o seu rebanho, não mais o misero operario moureja na officina, onde á custa do trabalho [illegible]ca o sustento dos que lhe [illegible] confiados; a sociedade se [illegible]te pelo sopro exterminador das negras dissenções, dos [illegible] mais encarniçados, as [illegible] zem a injustiça, a força [illegible] o direito, a religião [illegible] as consciencias por meio [illegible] fertas; e — a vida trabalho [illegible] a morte, dizem aos povos os poderosos da terra, e estes inconscientes do seu dever [illegible] não cuidam dessas tenras [illegible] sinhas que lhes foram entregues para por seus desvelos crescerem e frutificarem, na divina moral de Nosso Senhor Jesus Christo.

Perante esse horrendo [illegible] a nós christãos em Christo [illegible] be o dever de ir ao encontro [illegible] homens, despertando-lhes as consciencias adormecidas, tirando-as dessa indifferença que se nota em todos os espiritos por aquillo que só e unicamente póde trazer-lhes a salvação — a pratica da moral evangelica.

Dae-me pois, Senhora, a força necessaria para que eu possa conseguir esse sagrado empenho; levantae o meu espirito, esclarecendo a minha intelligencia, para que eu possa, em nome do vosso Amado Jesus, dizer alguma coisa que aproveite ás creancinhas pobres, rebentos lançados a um campo arido e secco, aonde mal vicejam, crestados pelo fogo das iniquidades dos homens.

E Vós, meu Deus, meu Creador e Pae, a quem devo a existencia do meu espirito humilde, fraco e ainda peccador! Que a vossa infinita misericordia baixe sobre mim, para que eu, seguindo a trilha luminosa do Vosso Bemdito Filho, meu Senhor e meu Divino Mestre, na terra aberta em sulcos profundos de amor e de bondade, [illegible] a um esforço que embora humilde, conforte a alma dos meus irmãos da terra, despertando a sua attenção para a responsabilidade que lhes cabe na educação desses pequeninos entes, que para o seu aperfeiçoamento lhes foram confiados.

E tu, Bom Guia, acompanha-me tambem na nova cruzada que ora emprehendo! Purifica a minha alma para que ella realize, em toda a plenitude, a vontade que nutre de servir ao Divino Senhor!

E tu, Bom Ismael, sê o fanal que me deve conduzir no santo carreiro cheio de urzes e de espinhos, que com os meus companheiros da terra vou trilhar, afugentando os inimigos da luz, para que a paz do Senhor reine entre nós, durante o nosso empenho e sempre!

Bemdito sejais, meu Deus! Bemdito sejais, meu Senhor Jesus Christo!

Salve Maria, cheia de graça!"

"Da noite o véo caliginoso e mésto rasgara-se ao embate dos primeiros raios de um sol esplendido, cedendo o logar aos albores da clara madrugada.

Livre a terra do negro manto de sombras e tristezas, que traz ás almas boas, hora de meditação e de saudade, surgia no horizonte o tocsicler da aurora, que com a opulencia dos seus encantos, vinha illuminar um dos quadros mais sublimes, mais tocantes que se tem realizado á face deste planeta.

Nas frondes dos arvoredos, sacudindo as pennas aljofradas pelos orvalhos da noite, alegres passaros desferiam canticos suaves, saltitando de ramo em ramo, até as côpas das palmeiras, cujas hastes docemente baloiçadas pelas auras suspirosas, dir-se-ia saudarem a princeza do Oriente.

Ao longe, canticos ouviam-se, de extraordinaria nostalgia, dos campeiros hebreus, que despertos pela luz da fresca madrugada, conduziam seus rebanhos aos ervaçaes do monte, em busca de pastagem.

Manhã de sorrisos e de dores! Eterno contraste que desperta no coração do homem o sentimento do bello, a intuição do seu Deus Creador!"

Commissão Brasileira de Soccorros á Belgica

A Commissão Brasileira de Soccorros á Belgica recebeu mais por intermedio do Centro do Commercio e Industria de S. Paulo:

Ernesto de Castro & C., 100$; Léo & Villela, 100$; Barnel & C., 100$; S. Soares & C., 100$; João Telles da Silva Lobo, 100$; Com. Melhoramentos de S. Paulo 100$; Costa, Campos & Malta, 100$; Cassio Muniz & C., 100$; C. P. Vianna & C., 100$; Soc. de Productos Chimicos L. Queiroz, 100$; S. A. Commercial e Bancaria L. Moreira, 100$; Caldeira Sampaio & C., 100$; Banco do Commercio e Industria de S. Paulo, 100$; Araujo Costa & C., 100$; Nazareth, Teixeira & C., 100$; Grande Manufact. de Fumos e Cigarros Castellões, 100$; Comp. Puglisi, 100$; London and Brasilian Bank, Ltd., 100$; Martins Costa & C., 100$; Oppenheim & C., 100$; Comp. Paulista de Drogas, 100$; Soc. Finan. et Comp. Franco Brésil, (Casa Nathan), 100$; Comp. Paulista de Electricidade, 100$; Edward Ashworth, 100$; Augusto Siqueira & C., 50$; Tobias de Barros & C., 50$; Braulio & C., 100$; Comp. Fiação e Tecidos Santa Maria, 50$; Banco Commercial do Estado de S. Paulo, 100$; Costa Ferreira & C., 50$; F. Upton & C., 100$; José Prada Irmão & C., 50$; Fratelli Giovine, 50$; Comp. Paulista de Energia Electrica, 50$; Fabrica Japy, 50$; Armbrust & C., 50$; Casa Pratt, 50$; Sociedade Anonyma Martinelli, 100$; Martins Ferreira & C., 50$; Davidson, Pullen & C., 50$; Sociedade Industrial e de Automoveis Bom Retiro, 100$; Henrique Metzger, 100$; J. Monteiro & C., 50$; Comp. Calçado Rocha, 50$; Dante Ramenzoni & C., 50$; V. Monzini & C., 100$; J. Soulas & Fils, 100$; Wilson Sons & C., 100$; Continental Productos Comp., 100$; Comp. Antarctica Paulista, 100$; Ch. Lang, 50$; Sociedade de Artes Graphicas, 50$; Saul Cagy & C., 50$; Teixeira, Souza & C., 100$; M. V. Levy Freres & C., 100$; Costa Cabral & C., 50$; Gouveia, Batalha & C., 50$; Favilla Lombardi & C., 100$; Belli & C., 100$; Couto & C., 50$; Comp. Industrial Martins Barros, 100$; Edmundo & Camillo Metzger, 100$; Falchi, Papini & C., 100$; A. Bolow, 50$; Banco Nacional Ultramarino, 100$; Klabin Irmãos & C., 100$; Stylita, Ferreira & C., 50$; R. G. Latham, 5$; Barros & C., 100$; London and River Plate Bank, 100$; Alves, Azevedo & C., 50$; Machado, Kawall & C., 100$; Nelson, Bechara & C., 100$; B. Moherdaut & C., 50$; Souza Noschese & C., 100$; Pereira Ignacio & C., 100$; The Rio de Janeiro Flour Mills & Gran Ltd., 100$; Estabelecimentos Bloch 100$; Ins. Reunidas F. Matarazzo, 100$; Manufactura de Chapéos Italo-Brasileiro, 50$; C. Mandosbach & C., 100$; Elias Calfat & Irmãos, 50$; Comp. Commercio Navegação, 100$; S. A. Moinho Santista, 100$; Comp. Nacional de Tecidos de Juta, 100$; Comp. Mechanica e Importadora de S. Paulo, 100$; Zanotta, Lorenzi & C., 50$; Comp. Nacional de Estamparia, 50$; Machado de Oliveira & C., 50$; Comp. Fiação e Tecidos S. Martinho, 100$; José Constante & C., 50$; Fratelli Grisanti, 50$; Cotonificio Rodolfo Crespi, 100$; Camara Municipal de Alfenas, 200$; Somma, 8:300$000. Quantia já publicada, 67:100$000. Total 75:400$000

Em mercadorias, 5:263$000.

O QUE É CORRECTO

I

A um anonymo declaro que o correcto é dizer — "a nossa casa é uma *das que* mais *compram* os seus artigos...", seria érro empregar o verbo *compra* no singular.

II

Ao sr. P. Z. respondo que o correcto é dizer — "eu fui um *dos que pugnaram*..." Dizer — "*dos que pugnou*" é érro crasso.

III

A um anonymo declaro:

a) — E' correcto dizer "*entre mim e elle*..." Dizer "*entre eu*..." é érro crasso.

b) — "Hoje é a *undecima* (11) ou a *duodecima* (12) vez que o vejo."

c) — "*Mantenho a mesada* ao rapaz."

d) — "*Constróe-se*", *reconstróe-se*", e não "*constrúe-se*..."

e) — "*Primeiro que tudo*" corresponde ao francez "*avant tout*"; portanto, a expressão "*antes que tudo*" é afrancezada.

f) — "*Recados de que* elle é portador". (Empregar *cujos* em vez de "*de que*" é érro crasso, porque "*cujos*" é sempre seguido de um substantivo, com que concorda.

IV

Ao sr. D. M. respondo que é correcta a phrase — "[illegible] creança é *filho* do sr. I. H.", fazendo-se a concordancia não com o termo claro, mas com o que se tem em mente, visto tratar-se de *um menino*.

V

Ao sr. A. J. declaro que é correcta a seguinte phrase — "*Chamamos a attenção* de v. s.ª para o facto de não constar na conta etc".

Candido LAGO.

THEATRO RECREIO

Empresa José Loureiro — Companhia de Operetas e Revistas
Direcção: HENRIQUE ALVES

MATINÉE — HOJE — A' NOITE

A'S 2 1|2 — A'S 7 3|4 e 9 3|4

A peça do dia! O maior successo theatral da época.

A peça de mais palpitante actualidade, em 2 actos e nove quadros

A AGUIA NEGRA

OLGA MULLER (a espiã).... ADRIANA NORONHA

RIGOROSO DESEMPENHO POR TODOS OS ARTISTAS

Scenas da guerra — A barbaridade dos boches! Hurrah! pelos Alliados — Amanhã e todas as noites A AGUIA NEGRA

PALACE THEATRE — Terça-feira, 11 — Rentrée da Companhia Dramatica ITALIA FAUSTA: delicioso drama em quatro actos — MÃE.

A seguir, a fantasia satyrica — FEIRA DAS VAIDADES. (B. 938).

THEATRO REPUBLICA

Empresa José Loureiro

Grande Companhia de Opera Lyrica Italiana — Direcção do maestro Cav. A. DE ANGELIS

HOJE — DOMINGO — HOJE

MATINE'E A'S 2 1|2 — A'S 8 3|4 SOIRE'E

GUARANY

Cantadas por BERGAMASCHI, Cacioppo, Pinheiro, De Franceschi, Fiore

A PEDIDO GERAL

TOSCA

Cantada por BERGAMASCHI, Galeazzi, Federici, Fiore e Fantuzzi

GRANDE NOVIDADE

Amanhã — A opera AMIGO FRITZ — Quatro actos de Mascagni.

Preços: — Camarotes e frizas, 20$; cadeiras de 1ª e balcão, 3$; cadeiras de 2ª, 2$; galeria e geral, 1$000.

Bilhetes á venda no theatro.

PALACE THEATRE — Terça-feira 11 — Reentrée da Companhia Dramatica ITALIA FAUSTA — O delicioso drama em quatro tos — MÃE. (B. 939).

CARLOS GOMES

Empresa Paschoal Segreto

Companhia Dramatica Nacional — Direcção do actor FELIPPE DOS SANTOS

HOJE — Domingo, 9 de Dezembro de 1917 — HOJE

A's 2 1|2 — PATRIOTICA MATINE'E — A's 2 1|2

A's 7 3|4 e 9 3|4 — DUAS SESSÕES — A's 7 3|4 e 9 3|4

Notavel e escolhido espectaculo popular, offerecido e dedicado á laboriosa e digna COLONIA PORTUGUEZA em homenagem á proxima visita da illustre EMBAIXADA PORTUGUEZA

O drama historico portuguez, em 4 actos, do escriptor JOSE' ROMANO

MARIA DA FONTE

OU A HEROINA DA REVOLUÇÃO DA PATULE'A

Distribuição geral: — Maria da Fonte, Maria Grillo; Joaquina, Clotilde Duarte; Dr. Paredes, Oscar Duarte; O Abbade, J. Vianna; Morgado da Cerca, B. Mendonça; O Regedor, Mario Arozo; O Sachristão, Manoel Pinto; Joaquim, C. Gonzaga, 1º Lavrador, A. Baptista; 3º Lavrador, Alberto Pires; Manoel, creado, Abreu.

Soldados, cabos de policia, homens e mulheres do povo.

A acção passa-se no Minho (Portugal)

Brilhantissima pagina da lendaria historia portugueza.

"HYMNO DA MARIA DA FONTE"

MISE-EN-SCENE do actor DOMINGOS BRAGA — Scenarios e adereços cuidadosamente preparados a capricho — Guarda-roupa da Empresa PASCHOAL SEGRETO.

Esta semana, "rentrée" da companhia de revistas e operetas, com A ALMA BRASILEIRA. (B 1467).

CINEMA PARIS

50, Praça Tiradentes, 50
Empresa Couto Pereira

HOJE --- ULTIMO DIA --- HOJE

NUME TUTELAR

Extraordinario drama de rara belleza em 5 longos actos, da afamada fabrica TRIANGLE-FILM.

Banhos Excentricos

Engraçadissima farça em 2 ruidosos actos, da KEYSTONE.

Na **Matinée** como extra

A felicidade de tres senhoras

Acção dramatica em 6 extensos actos, da Paramount, pelos artistas MYRTHE STEDMANN e HOUSE PETERS.

Amanhã

Esplendido espectaculo novo!

Mais uma obra prima da Triangle

AMOR INSPIRA AUDACIA

Grande drama em 5 actos, interpretado pelo notavel artista DOUGLAS FAIRBANKS

FERREIRO DA ALDEIA

Hilariante farça da KEYSTONE

A PRINCEZA ALEXIA

Intenso drama em 6 actos, da PARAMOUNT. (B [illegible])

MUTILADO

CINEMA IDEAL

AMANHÃ Registando novos e ruidosos successos, apresentamos o predominador film

CARAVANA TRAGICA

ou E... os Reptis foram vencidos

Que é a mais elevada affirmação de tudo quanto é empolgante, mirifico, magestoso, impressionante, arrebatador.

Scenas de intensa dramaticidade em que um punhado de féras dis[illegible] tribue o terror e a morte, enquanto outro grupo de féras humanas, movido pela ambição, descortina os macabros momentos de pavor que friamente preparára!...

No mesmo programma a mais scintillante consolação da cinematographia moderna — FOX-FILM CORPORATION — estréa o sumptuario film em 5 partes.

Regeneração

Lembrae-vos

Que hoje sómente continuam na nossa tela os dois ultimos episodios do mysterioso Ravengar! e o primeiro capitulo do portentoso

PATRIA!...

THEATRO & MUSICA

PRIMEIRAS

"LA TRAVIATA", NO REPUBLICA

O annuncio previo da *Traviata*, no Republica, com o tenor Baldrich e a sra. Galeazzi alvoroçara o bairro lyricophilo da avenida Gomes Freire e adjacencias.

Não houve naquellas paragens menina chlorotica, lida em Alexandre Dumas, nem matrona reforçada, saudosa de primaveras para sempre desapparecidas, nem rapaz ainda nas primeiras armas do namoro que sopitasse o desejo de ver, ouvir e applaudir Baldrich, o qual estando no galarim da fama, havia de ser um Alfredo ideal, como o sonhara a propria Violeta depois do desmaio, muito peculiar a organismos tuberculizados.

E dias antes da annunciada representação o bilheteiro do Republica viase em palpos de aranha para attender a pedidos e encommendas que lhe choviam pelo telephone e lhe berravam ao *guichet*. A lotação esgotou-se e o theatro ficou á cunha.

A sra. Galeazzi appareceu no 1º acto, cantou o brinde, o duetto com o tenor e a cavatina, e recebeu applausos geraes.

No 2º acto sustentou bem a scena com o barytono e com lagrimas na voz despediu-se do Alfredo.

Nos actos seguintes, embora a musica não assentasse ao seu genero de voz, muitos recursos achou a festejada cantora na dramatização do papel.

Baldrich correspondeu brilhantemente á espectativa geral, modulando suavemente a sua bella voz de typo carusiano, no brinde, no insinuante duetto com a soprano e na cavatina do 2º acto.

No 3º acto feriu justa a nota dramatica e no ultimo duetto pompeando seu lindo estylo teve momentos de communicativa emoção.

O barytono Federici desobrigou-se sofrivelmente do velho Germont. Podia, entretanto, dispensar a segunda copla do monotono e estirado sermão que préga ao filho, copla habitualmente supprimida, com especial gaudio da assistencia.

O espectaculo correu entre palmas e acclamações e, á vista de tamanho exito, não duvidamos que a empresa em proximos dias offereça aos seus clientes mais uma exhibição da *Traviata*.

*

"MARIA DA FONTE", NO CARLOS GOMES

Com uma casa boa, foi hontem levado á scena, no Carlos Gomes, o drama historico "Maria da Fonte", o qual recorda o patriotismo da mulher portugueza, encarnada na figura da legendaria heroina da celebre revolução da Patuléa.

A peça do festejado escriptor José Romano foi interpretada á altura pela companhia do Carlos Gomes, que é dirigida pela competencia do actor Felippe Santos. Os artistas Clotilde Duarte, Oscar Duarte, J. Vianna, B. Mendonça, Maria Arozo, Manoel Pinto e os demais interpretes deram cabal desempenho aos seus papeis.

A "mise-en-scène" foi muito boa e o espectaculo agradou immenso á assistencia.

* * *

O CARTAZ DO DIA

CARLOS GOMES — "Maria da Fonte" (drama). A's 2 1|2, 7 3|4 e 9 3|4.

PHENIX — Espectaculos da companhia Baxter & Willard. A's 3, 8 e 10.

PALACE — Espectaculos da companhia José Floriano. A's 2 3|4 e 8 3|4.

REPUBLICA — "O Guarany" (opera). A's 2 1|2. "Tosca" (opera). A's 8 3|4.

RECREIO — "A aguia negra" (peça patriotica). A's 2 1|2, 7 3|4 e 9 3|4.

S. PEDRO — "O enterrado vivo". Exposição permanente das 4 horas em deante.

S. JOSE' — "O espião" (peça patriotica). A's 2 1|2, 7, 8 3|4 e 10 1|2.

TRIANON — Espectaculos variados. A's 3, 8 e 10.

* * *

CIRCOS

PIERRE — Grandes espectaculos. A's 2 1|2 e 8 3|4.

MANETTI — Interessantes espectaculos. A's 2 1|2 e 8 3|4.

***

RECLAMOS

REPUBLICA — Pela primeira vez, a lyrica popular cantará em "matinée" a grande opera de Carlos Gomes "O Guarany", com Bergamaschi e Virginia Cacioppo nos principaes papeis. A' noite será cantada a "Tosca", em que o tenor Baldrich tem uma magnifica creação. Auxiliam-no Galeazzi, Fregosi, Fiore e Fantuzzi.

— ✣ —

RECREIO — A companhia Henrique Alves representa hoje mais tres vezes, no Recreio, a celebre peça "A aguia negra", que não cessa de dar enchentes naquelle popular theatro. E' de notar sobretudo na formosa peça o trabalho de Adriana Noronha no papel de Olga Muller.

— ✣ —

TRIANON — Em "matinée" e á noite a companhia Leopoldo Fróes desempenhará o programma que tanto successo vem alcançando no Trianon e que se compõe de: "O quadro de Watteau", "lever de rideau", em versos de Danton Vampré; "A ceia dos cardeaes", de Julio Dantas", e "Um homem que dá azar", comedia de Claudio de Souza.

— ✣ —

PHENIX — A companhia americana de variedades continua a trabalhar com extraordinario successo nesse theatro. Nos programmas dos espectaculos de hoje figuram todos os artistas da "troupe", entre elles o homem dos trinta e dois instrumentos.

— ✣ —

PALACE — Na "matinée" de hoje realiza o seu penultimo espectaculo a companhia gymnastica, equestre e acrobatica, dirigida pelo conhecido sportman Zeca Floriano. Na "matinée", dedicada ás creanças, tomarão parte todos os novos numeros que estrearam hontem com muito successo.

— ✣ —

S. JOSE' — A empresa Paschoal Segreto só se deve regosijar, pela altruistica propaganda civica que vem fazendo ha mezes. E ainda mais o deve fazer por vel-a bem recebida pelo publico, que lhe applaude as peças, abarrotando-lhe as sessões diarias do popular theatro. "O espião" bem o comprova. Por esse motivo, repetir-se-ha ainda hoje em "matinée" e á noite o querido original de Octavio Rangel.

— ✣ —

CARLOS GOMES — Em "matinée" e á noite, em espectaculos dedicados á colonia portugueza, a companhia dramatica nacional, dirigida pelo actor Felippe dos Santos, representará o emocionante drama historico portuguez em quatro actos do escriptor José Romano, "Maria da Fonte", ou "A heroina da revolução da pataléa".

— ✣ —

PIERRE — Haverá hoje neste popular pavilhão dois espectaculos muito interessantes, tomando parte em ambos os queridos duettistas caipiras Os Garridos. Na "matinée" haverá exposição de todas as féras e do gallo de quatro pernas, com profusa distribuição de bombons ás creanças.

— ✣ —

MANETTI — Em outro logar damos noticia detalhada do que serão os dois espectaculos de hoje, no pavilhão Manetti, armado actualmente no Leme. Para ambos a empresa organizou programmas muito interessantes.

* * *

CIRCOS

CIRCO MANETTI — No Leme, junto ao tunnel novo, está o grande pavilhão do circo Manetti, realizando uma curta série de funcções, que tem levado uma colossal concorrencia áquelle centro provisorio de diversões equestres, attracções e exposição zoologica. Hoje, por exemplo, ás 2 1|2 da tarde, realiza-se magnifica "matinée" infantil, em cujo programma a empresa apresentará a linda fantasia —"Os trinta clowns" ou "A festa dos pierrots", que tem montagem brilhante e execução feliz por toda companhia.

Tem egualmente um acto de féras e os trabalhos de todas as "troupes" das quaes sobresáe miss Manetti, Tito Queirole, miss Paulina e Rosita e os incomparaveis Freres Saseta, que tem em sua "troupe" o palhaço mais pequeno do mundo, mas que tem graça como gente grande. E' pretinho, chama-se Chocolate e tem o titulo de guerra de "El Negrito". Ha muitos annos não se vê tanta graça e naturalidade como a desse pequeno carvão.

Os clowns Scarpini-Verdaguer, Gosta-Gosta, Scot e Bazon, este em suas excentricidades musicaes, amenizam a soberba festa da tarde, durante a qual as creanças serão mimoseadas com balas, doces e flores.

A's 8 3|4 da noite, nova funcção e novo programma, com artistas, féras e repetição dos trinta clowns. Ahi têm as familias uma tarde feliz para as suas creanças.

VARIAS NOTAS

A ROMARIA POPULAR AO THEATRO S. PEDRO — Tem offerecido um aspecto deveras interessante a romaria da multidão ao S. Pedro, afim de verificar a cova em que vae ser posto o enterrado vivo.

Vê-se em todos os olhos uma curiosidade intensa, e calcula-se desde logo, pela romaria que desfila, como vae ser colossal o numero de visitantes do recinto onde, a começar de hoje, desde as 4 horas da tarde, ficará exposto o enterrado vivo, sem comer, durante oito dias.

O encerramento do caixão realiza-se hoje, de 1 ás 3 da tarde, nos antigos terrenos da Ajuda, e depois de conduzido o "cadaver" para o theatro São Pedro, será aberta a exposição permanente, mediante o ingresso de mil réis, sujeita á fiscalização permanente do publico, porque ficará aberta, dia e noite.

Pódem assistir senhoras e creanças, por mais nervosas que sejam, porque o aspecto da exposição nada tem de tumebre ou que impressione mal.

— ✣ —

A ESTRÉA DE UMA NOVA COMPANHIA DE REVISTAS, NO CARLOS GOMES — Proseguem com a maior actividade os ensaios d'"A alma brasileira", de A. Tavares, com que vae estrear, sexta-feira, a nova companhia de revistas organizada pela empresa Paschoal Segreto. Annuncia-se tambem para breve, no mesmo theatro, o festival em homenagem á embaixada portugueza, que promette ser um successo.

— ✣ —

A COMPANHIA ITALIA FAUSTA — A Companhia Dramatica de S. Paulo, de que faz parte como primeira figura a sra. Italia Fausta, voltará a occupar o Palace Theatro na terça-feira, 11, representando nessa noite o drama em quatro actos de S. Rusiñol, "Mãe". A peça, que foi calorosamente applaudida pelo publico e elogiada pela critica, por occasião da sua representação no theatro S. José, de S. Paulo, tem despertado grande interesse no nosso publico, que tem affluido em grande numero á bilheteria do theatro, pelo que prevemos uma noite de glorias para a festejada actriz patricia.

— ✣ —

A "FESTA DO RISO" — E' a 28 do corrente que, no Palace-Theatre, se realiza a "Festa do riso", que Natalina Serra organizou, em homenagem ao brilhante humorista "D. Quixote".

Essa festa, que é feita com a companhia Italia Fausta, tem despertado grande interesse e está organizada com apurado gosto, predominando em todo o seu programma a nota do humorismo elegante.

A "Festa do riso" está fadada a grande exito.

— ✣ —

THEATRO LYRICO — Está definitivamente organizada a grande companhia de variedades que vae funccionar neste theatro, sob a direcção da empresa Parisi & Guerreiro. O seu programma, em cada espectaculo, é cheio de numeros verdadeiramente sensacionaes. Em todos elles se apresentam grandes celebridades, que foram expressamente contratadas em Buenos Aires e na America do Norte. A empresa espera proporcionar verdadeiras surpresas, deliciando as familias cariocas noites de alegria, de arte, e de humorismo.

— ✣ —

A FESTA DA BONECA — Meninas de todos os bairros do Rio estão empenhadissimas em concorrer ao concurso da boneca vestida com mais gosto, que vae realizar-se no theatro Recreio, na tarde de 25 de dezembro, dia de Natal.

E' a festa da boneca e todas as meninas poderão levar as suas respectivas bonequinhas á festa.

O primeiro premio é deveras tentador. Além desse, haverá outros brindes, offerecidos pela Casa Castro, pelo "Vermutin", e pelo "Louvre", da rua da Carioca n. 14.

Na arvore de natal, plantada no jardim, haverá mais de mil brinquedos, que todas as crianças receberão como dadivas.

Hontem já se foram inscrever muitas meninas para o "Intermedio infantil" e adquirir bilhetes.

— ✣ —

APOLLONIA PINTO — Apollonia Pinto faz a sua festa artistica no dia 11 do corrente. Só esta noticia era bastante para despertar o maior interesse da parte daquelles que frequentam o Trianon, pois são todos accordes em reconhecer na velha actriz uma figura de destaque do theatro nacional.

E para que essa festa tenha um caracter accentuadamente artistico, a companhia Leopoldo Fróes, organizou um programma que certamente agradará.

Oscar Guanabarino escreveu especialmente para a festejada uma comedia com o suggestivo titulo — "As tres velhinhas", que será desempenhada por Ismenia dos Santos, Helena Cavalier e Apollonia, que tambem desempenharão, em *travesti* — "A ceia dos cardeaes".

Apollonia dedicou a sua festa ás familias cariocas e á imprensa.

— ✣ —

"FERRO VELHO" — Assim intitulou Luiz Palmeirim o primeiro quadro da sua fantasia satyrica "A Feira das Vaidades", a subir á scena em meados do corrente mez, no theatro Recreio. O quadro é interessantissimo e escripto com verdadeira elevação litteraria, sendo de uma satyra profunda e apresentando typos curiosos. Segundo ouvimos, a peça apresenta grandes novidades, sendo os scenarios do distincto artista Mario Tulio, e o guarda-roupa da empresa, confeccionado a proposito para esta fantasia, que, ao que nos dizem, foge em absoluto do genero de peças muito explorado no Rio. E' escripta sem immoralidades e tem muita graça, devendo, portanto, alcançar um verdadeiro e legitimo successo.

Desapparecimento mysterioso de um menor

Pessoas da familia do menor Ilo Madureira Ramos, residente á rua Sattamini n. 21, casa 18, procuraram hontem a policia, a quem communicaram o seu mysterioso desapparecimento. O referido menor saiu de casa ha dias, não comparecendo mais ao emprego, á rua da Misericordia n. 8. No dia 6 elle procurou um amigo, a quem apresentou uma maleta de mão sem roupas e 80$000 em dinheiro, declarando que já havia comprado um revolver para se matar.

Sua familia desolada, debalde o tem procurado.

A IDEAL

74 F. VEIGA & C. S. José

Quem quizer lêr sempre as ultimas novidades é só na casa Braz Lauria, agente geral da ATLANTIDA.

78, RUA GONÇALVES DIAS, 78 Entre Ouvidor e Rosario

UMA EXPLOSÃO E UM OPERARIO FERIDO

O operario Florencio Alves de Campos, com 29 annos, portuguez, hontem, quando trabalhava em uma pedreira na Fazenda da Bica, em Quintino Bocayuva, foi victima de uma explosão, recebendo graves ferimentos pelo corpo.

A Assistencia soccorreu-o, removendo-o, depois para a Santa Casa.

A Central é um sorvedouro de vidas

DOIS HORRIVEIS DESASTRES, NO RIACHUELO

Succedem-se, quasi ininterruptamente, os desastres nas cancellas das vias-ferreas, sem que sejam tomadas severas e efficazes providencias no sentido dos respectivos guardas usarem de maior energia para com os transeuntes imprudentes.

Na estação do Riachuelo, nada menos de duas mortes occorreram hontem.

O primeiro sacrificado foi o pintor Manoel Figueiredo, de nacionalidade portugueza, com 45 annos, solteiro, e morador á rua de Bemfica n. 96. Atravessava elle, descuidadamente, a cancella da rua D. Anna Nery, quando um trem o apanhou, contundindo-o gravemente. A Assistencia medicou-o, removendo-o, a seguir, para o Hospital da Santa Casa.

Ahi o infeliz pereceu algumas horas depois.

A segunda victima succumbiu instantaneamente.

Foi rapida a tragica scena. Atravessava a cancella da rua Magalhães Castro o trabalhador José Alves, quando á sua frente despontou um trem de suburbios, o S U 18. O pobre homem do trabalho, na imminencia do desastre, ertonteado, ficou vacillante, ora avançando, ora recuando. Deu-se o horrivel desastre. O comboio colheu-o, bipartindo-lhe o corpo.

Os despojos foram mandados para o Necroterio.

A policia do 18º districto soube do facto.

A ESMERALDA

Casa importadora de joias, relogios, bronzes e metaes finos.

GRANDE VARIEDADE EM ARTIGOS PARA PRESENTES

Durante as festas 15 % de abatimento nos preços marcados.

Travessa de S. Francisco de Paula, 8 e 10

UM GUARDA-FIOS CÁE FULMINADO DE DEZ METROS DE ALTURA

Foi uma nota immensamente dolorosa e impressionante essa de que a policia do 22º districto tomou conhecimento hontem.

Um desventurado guarda-fios da Repartição Geral dos Telegraphos, quando, muito descuidadosamente, trabalhava num poste, na estação de Bomsuccesso, tocou num fio conductor de energia electrica da Light, de grande tensão, cuja rêde é parallela á em que elle trabalhava. Na rapidez do imprevisto, foi o infeliz fulminado, despencando ao solo de uma altura de dez metros, approximadamente, e entrando a gritar lancinantemente.

Tres companheiros do infortunado guarda-fios, José Costa, Miguel Bezerra e João Quirino e empregado da Light and Power, Bernardo Chagas, debalde procuraram soccorrel-o. Alguns minutos depois, Bernardino Perciliano Ferreira — assim se chamava o inditoso funccionario dos Telegraphos — succumbia.

O corpo de Bernardino foi mandado para a residencia de sua familia, em Bento Ribeiro.

A policia do 22º districto tomou conhecimento do triste occorrido.

Cinema SMART

214 — Boulevard 28 de Setembro — 216

— HOJE —

— MATINE'E E SOIRE'E —

A ESCRAVA

drama em 6 partes, pela actriz PAULINE FREDERICH

Os nossos trens

drama em 3 partes

— UNIVERSAL JORNAL —

Ultimos acontecimentos mundiaes

EXTRA na matinée — PRINCEZA, drama em 7 partes, pela LEDA GYS. (B 1322)

* * *

CINEMA AMERICANO

(COPACABANA)

Hoje — Dia da moda — dedicado ao mundo elegante de Copacabana, mais um dia de grande successo, mais um espectaculo magestoso, mais um programma sensacional, constituido por tres films arrebatadores: "Os Filhos do Lar", drama da Triangle; "Divorcio Unido", comedia dramatica da Blue Bird, e a fina comedia "Vampiros da Aldeia".

Hoje, em matinée infantil, ás 2 horas, 12 films para fazer rir durante 2 horas.

Amanhã, um dia de grande gala, representado por 2 maravilhas cinematographicas: "Innocentes Diabretes", da Fox Film, e "A Escrava", por Pauline Frederick, da Paramount. (B 756)

Cine Boulevard

Boulevard 28 de Setembro 163

HOJE — Grande matinée infantil, com entrada gratis ás creanças e distribuição de chocolate, e duas fitas extras comicas

— Soirée ás 6 1/2 horas —

— BELLA HESPERIA —

no drama em 6 partes

L'AIGRETTE

A Mulher e o Mundo

drama em 5 partes (B 910)

Albergue nocturno do Cáes do Porto

Durante o mez de novembro o movimento do albergue, foi de 9.265 pessoas, sendo:

Homens, 7.621; Mulheres, 1.644; maiores, 7.910; menores, 1.355; solteiros, 5.342; casados, 1.810; viuvos, 2.113; sabendo ler e escrever, 6.584; analphabetos, 2.681; brancos, 7.815; de cor, 1.450; nacionaes, 4.820; portuguezes, 3.010; hespanhóes, 782; inglezes, 172; italianos, 135; francezes, 101; argentinos, 142 e russos, 133.

NORTE E SUL

BAHIA

Rio Vermelho, 7 (Do correspondente) — Existem nos trapiches desta capital 171.515 fardos de fumo, aguardando praça nos vapores.

—:— O secretario da policia foi informado de que os famosos bandidos Carrassu' pretendem repetir os seus ataques a varias zonas do sul do Estado.

O governo enviou uma força de cincoenta praças, commandada por um official de policia, para perseguil-os.

—:— O secretario do interior enviou o officio de Alberto Muedaert, director da Saude Publica, dando o resultado do inquerito pedido ao mesmo funccionario para apurar um desfalque que o vespertino "A Tarde" noticiou haver o mesmo dado.

Nesse documento o secretario do Interior affirma haver encontrado tudo em perfeita ordem, louvando a conducta daquelle funccionario.

—:— A Sociedade para a construcção do Porto está publicando edital, convidando os proprietarios de casas no trecho da futura avenida Jequitaia a apresentar as suas propostas para a desapropriação.

O uso do Xarope GRINDELIA de Oliveira Junior acalma qualquer TOSSE Sendo completamente inoffensivo

Acommettido de um ataque

O cocheiro Manoel Mario de Carvalho residente á rua Maria Antonia n. 28, foi preso por suspeitas, e recolhido ao xadrez do 21º districto.

Hontem, pela manhã, o infeliz foi acommettido de um ataque epileptico e no qual recebeu ferimentos varios na cabeça e tronco. Chamada a Assistencia esta o soccorreu e fel-o recolher á Santa Casa.

MASSA DE TOMATE — A melhor é a da Companhia Manufactora de Conservas Alimenticias.

Collarinhos de linho TODOS OS MODELOS INGLEZES E PORTUGUEZES DUZIA 1$800

CAMISARIA e PERFUMARIA Ramos Sobrinho & C. Ruas do Hospicio n. 11 e Rosario n. 64 - Rio

AOS sabbados PREÇOS DE RECLAME

CINEMAS

HOJE NA AVENIDA

ODEON — Realizam-se hoje neste elegante cinematographo as ultimas exhibições do emocionante drama "O incendio do Odeon", primorosa edição da Itala-Film, a mesma fabrica que nos deu a magestosa pellicula "Cabiria" e posteriormente a serie "Maciste". Completam o programma "O heroe", engraçadissima comedia interpretada por Billy West, o mais perfeito imitador de Carlitos, que pela primeira vez se apresenta ao nosso publico, o "Brasil Illustrado", com as mais palpitantes reportagens da vida carioca, e a ultima edição do "Gaumont Journal", com reportagens mundiaes da actualidade. Haverá a habitual matinée infantil.

***

CINE PALAIS — "Nume Tutelar", a magnifica pellicula da Triangle, estreada quinta-feira ultima, despede-se hoje da tela desse elegante cinematographo. Esse novo film da Triangle, que tem como principal protagonista a formosa artista Bessie Barriscale, é um drama de intensa emoção, que se recommenda tanto pela these que desenvolve como pela sua esplendida factura, sendo de notar ainda o magnifico trabalho que nelle tem aquella actriz. Completa o espectaculo a espirituosa comedia da Keystone "Banhos excentricos", cujas scenas são verdadeiramente impagaveis.

***

AVENIDA — Este elegante cinematographo dá hoje as ultimas exhibições de "A princeza Alexia", pungente drama da Paramount, em seis extensos actos. Esse film, cujas scenas impressionam vivamente, é interpretado pelo elegante actor Carlyle Blackwell e Ina Claire, dois nomes de grande destaque na scena muda. "Elle, emfim, chegou", é a engraçadissima comedia que completa o programma, em que Victor Moore, cognominado o "rei do riso" tem a sua mais recente creação.

***

PATHE' — "O segredo tenebroso" e "A hora da justiça" são os titulos dos dois ultimos episodios do sensacional cine-folhetim "Ravengar", que tão ruidoso successo vem fazendo na tela do Pathé. Os dois capitulos finaes de "Ravengar" são repletos de situações emocionantes, de lances imprevistos que empolgam a platéa, avida de conhecer o desfecho do mysterio tenebroso. Como fecho do programma, o Pathé offerece á sua elegante platéa o ultimo numero do "Pathé Journal", com uma interessante resenha dos principaes e mais recentes acontecimentos mundiaes.

***

PARISIENSE — Esta querida casa de espectaculos da Avenida, sendo amanhã dia de mudança de cartaz, dá hoje as ultimas exhibições da magnifica pellicula do deveras emocionante. "A esculptora de Thebas", no qual não se sabe que mais admirar, se a belleza da sua "mise-en-scène", se o seu enredo deveras emocionante. "A esculptora de Thebas" é interpretada por artistas de grande nomeada. Como extra, o ultimo numero do "Rio-Film".

***

FÓRA DA AVENIDA

IDEAL — Este querido cinematographo da rua da Carioca ainda hoje exhibirá "Herdeira de milhões", primeiro capitulo do sensacional drama em series "Patria", destinado a alcançar na tela do Ideal, que é o unico que o exhibe, ruidoso successo.

O NOSSO NOVO CONCURSO

DAS ARTISTAS AMERICANAS DA TELA QUAL A SUA PREFERIDA?

Pela apuração de hontem, ficou pertencendo ainda a Mary Pickford, e por grande maioria aliás, o primeiro logar do nosso concurso, ficando em segundo, por diferença apenas de um voto sobre Pauline Frederick, a artista Dorothy Phillips.

Das surpresas de hontem destacaremos a subida de Maria Walcamp, para o quarto logar, a descida de June Caprice, que já esteve no primeiro, para o oitavo, e a bella votação em Pearl White (a Elaine dos Mysterios de Nova York) que a trouxe ao nono logar.

Ficou, pois, assim, a classificação das concorrentes:

Mary Pickford	724 votos
Dorothy Phillips	280 "
Pauline Frederick	279 "
Maria Walcamp	194 "
Valeska Suratt	184 "
Virginia Pearson	151 "
Norma Talmadge	137 "
June Caprice	104 "
Pearl White	94 "
Theda Bara	81 "
Fanny Ward	50 "
Grace Cunard	39 "
Gladys Brockwell	36 "
Geraldine Farrar	27 "
Clara Kimball	17 "
Lenore Ulrich	16 "
Marie Doro	14 "
Violeta Mersereau	13 "
Ethel Clayton	12 "
Alice Brady	11 "
Helena Holmes	4 "
Blanche Sweet	3 "
Rita Jolivet	2 "
Bessie Barriscale	2 "
Anna Luther	1 "
Jane Lee	1 "
Ruth Roland	1 "

MALA DO CONCURSO

X. P. X. O. — *Só podem concorrer senhoras e senhoritas.*

LAURA MARTINS. — *Não contamos votos escriptos á machina, como declarámos ao abrir o concurso.*

FLORA GRAÇA, HELENA REUVIL e LUIZA MOREIRA. — *Idem, idem.*

A principal interprete desse magestoso trabalho da Pathé New York é formosa actriz e bailarina americana Vernon Castle, que tem nelle um papel que depende de um arrojo extraordinario. Como se isso não bastasse o Ideal exhibe ainda os dois ultimos episodios do sensacional cine-folhetim "Ravengar" e o "Brasil Illustrado n. 24", com os principaes acontecimentos nacionaes.

***

PARIS — Esta popular casa de espectaculos da praça Tiradentes annuncia para hoje as ultimas exhibições de "Nume Tutelar", empolgante drama da Triangle, interpretado pela formosa artista Bessie Barriscale, "Felicidades de tres senhoras", tambem um drama empolgante, recentemente exhibido com grande successo no Avenida e a engraçada comedia "Banhos excentricos".

***

SMART — Este querido centro de diversões do Boulevard 28 de Setembro proporcionará aos seus frequentadores um magnifico espectaculo cujo programma está assim organizado: "Escrava", emocionante drama em seis actos, por Pauline Frederick; "Os nossos bens", drama em tres partes; "Universal Jornal", ultimo numero, e "Princeza", drama por Leda Gys, este sómente em matinée.

***

MODELO — No programma de hoje, no Modelo, figura o emocionante drama da Blue Bird, "Gemidos da vida", em que Dorothy Philipps e William Stowell são elementos principaes, e "O casamento de Kitty", da actriz Fanny Ward. São dois trabalhos de folego que vale a pena verem-se.

***

MATTOSO — Está de tal modo bem organizado o programma de hoje, no Mattoso, que nos limitamos a cital-o, por sua ordem: "Revista animada", "Audaz estratagema", "As calças do juiz", e "A santa causa da Patria", cinco actos dramaticos de intensa emoção.

***

AMERICANO — Neste procurado e confortavel cinematographo será exhibido hoje o seguinte programma: "Os filhos do lar", drama da Triangle; "Divorcio unido", comedia dramatica da Blue Bird e a comedia "Vampiros da aldêa". Haverá "matinée" infantil com doze comedias.

***

BOULEVARD — Neste querido cinematographo haverá a matinée infantil do costume, com entrada gratis ás creanças e distribuição de bombons. Sem prejuizo do programma do dia, que consta de "L'aigrette", drama em seis actos por Hesperia, e "A mulher e o mundo", drama em cinco actos, sendo exhibidos dois espirituosos films comicos.

***

AMERICANO — "Divorcio unido" (comedia dramatica); "Os filhos do lar" (drama) e "Vampiros da aldêa" (comedia).

***

NOTICIAS DIVERSAS

RAVENGAR "O meteoro" [illegible] trando como Rolleaux, Hildreth e Martha se salvaram da Casa Mysteriosa, e "O annel envenenado" são os novos capitulos do empolgante romance de aventuras "O fantasma pardo", que o Iris começou a exhibir quinta-feira ultima e que amanhã serão retirados do cartaz. Completa o programma o emocionante drama em tres actos "Traição sertaneja". Na matinée, como extra, será exhibida a desopilante comedia intitulada "Operação".

CARTAZ DO DIA

AVENIDA — "A princeza Alexia" (drama) e "Elle emfim chegou..." comedia.

BOULEVARD — "L'aigrette" (drama) e "A mulher e o mundo" (drama).

CINE-PALAIS — "Nume tutelar" (drama); "Banhos excentricos" (comedia).

IDEAL — "Ravengar" (drama); "Patria" (drama) e "Brasil Illustrado (documentario).

IRIS — "O fantasma pardo" (drama); "Traição" sertaneja" (drama).

MODELO — "Casamento de Kitty" (drama); "Os gemidos da vida" (drama).

MATTOSO — "Revista animada" (documentario); "Audaz estratagema" (drama); "As calças do juiz" (comedia); "A santa causa da patria" (drama).

ODEON — "O incendio do Odeon" (drama); "O heroe" (comedia); "Brasil Illustrado" e "Actualidades Gaumont" (documentarios).

PARIS — "Nume tutelar" (drama); "A felicidade de tres senhoras" (drama); "Banhos excentricos" (comedia).

PARISIENSE — "A esculptora de Thebas" (drama) e "Rio-Film" (documentario).

PATHE' — "Ravengar" (drama); Pathé Journal" (documentario).

SMART — "Escrava" (drama); "Os nossos bens" (drama) e "Universal Jornal" (documentario).

* * *

Cinema Mattoso

Praça da Bandeira

Hoje! Hoje! Hoje!

— Programma novo! —

Revista animada (Sciencias e artes)

Audaz estratagema (Drama 3 actos)

As calças do juiz (comedia 2 actos)

Santa Causa da Patria (5 actos dramaticos de sensação)

* * *

Nacional Film

Escriptorio e atelier: Laranjeiras 530—Telephone Central 1132

Editora dos jornaes cinematographicos:

BRASIL ILLUSTRADO
BRASIL PITTORESCO
BRASIL INDUSTRIAL
BRASIL COMMERCIAL
CINE-JORNAL.

Fornecedora de quasi todos os cinemas desta capital e de S. Paulo.

Acceitam-se pedidos do interior por intermedio dos agentes de films nesta capital. Encarrega-se de todo e qualquer trabalho cinematographico.

* * *

Cinema Modelo

Rua 24 de Maio 285

Hoje! Hoje! Hoje!

Excepcional programma novo! Exito seguro!

O casamento de Kitty

(5 actos de emoções de genial e 2 partes de comedia) [illegible] "Ferreteada" e de "Cada pedra uma lagrima")

Gemidos da vida

(5 actos com a actriz Dorothy Phillips e William Stowell) — Repertorio de Dorothy Phillips e William Stowell

Espera V. que elles invadam o [illegible]

WOMANHOOD

PHENIX - Casino Theatro

Empresa Djalma Moreira

HOJE—Domingo 9—HOJE

Matinée familiar ás 3 horas da tarde

A's 8 e a's 10 horas

O maior exito theatral no Brasil! O theatro preferido pela «elite» carioca! A companhia norte-americana

Baxter & Willard

American Rag Time Revue

O HEROE DA NOITE

O Homem dos 32 instrumentos

Amanhã - Segunda-feira 10

Dia de Moda

4 - Estréas de alto valor artistico - 4

1º Miss MARTEL DAINTY DANCING and character SONGS

2º JULIAN Celebre ventriloquo norte-americano

3º Plantacion Jubilée Pelo grupo das GIRLS

4º Black-Face Song and dance pelos artistas

MULLALY and WHITE, (B 1471)

A ESCULPTORA

De Thebas - Cinco actos, serie de ouro, Pathé

E' O GRANDE SUCCESSO NO

PARISIENSE - Ultimo dia!

EXTRA — Um film comico "RIO-FILM" — Horario: 1 hs., 2.20, 3.40, 5 hs., 6.20, 7.40, 9 hs., e 10.15.

Amanhã - A LEPRA SOCIAL Drama admiravel — em 5 actos —

GRANDE CIRCO MANETTI

Tunnel Novo — RUA SALVADOR CORREA — Tunnel Novo

LEME

-- -- Grande Exposição Zoologica -- --

— FOUREAUX—A's 2 1|2 da tarde

HOJE --- DOMINGO --- HOJE

DUAS FUNCÇÕES SUPERIORES

A's 2 1|2 da tarde

Linda matinée infantil

Programma chic, apropriado ás creanças e familias durante o qual se [illegible]

OS TRINTA CLOWNS

a festa dos PIERROTS

Entradas comicas pelos Clowns SCARPINI, GOSTA-GOSTA, VERDAGUER, Scott e o incomparavel excêntrico musical BOZAN — Distribuição de caramellos e balas á petizada — ALEGRIA!

MUSICA! FLORES!

A's 8 3|4 da noite

Imponente funcção — TOMA PARTE TODA A COMPANHIA.

Exito absoluto dos artistas MISS MANETTI, a perfeita equestre — TITA QUEIROLO, a rainha do arame — FRERES SASETA, premiada pela Corte de Hespanha, com o primeiro era um seu proprio — THE [illegible] — — LOS SASETA e seu intelligente e comico EL NEGRITO — Todos os clowns, trinta pessoas. [illegible] Amanhã, a quarta feira, á tarde, que á noite, tem um acto de féras. (B 1470)

TRIANON Companhia Leopoldo Fróes

O ponto chic da elite carioca

HOJE --- DOMINGO, 9 --- HOJE

Matinée familiar ás 3 horas | Soirée chic ás 8 e ás 10

ULTIMAS REPRESENTAÇÕES

— UM DOS GRANDES ACONTECIMENTOS DO ANNO —

O quadro de Wateau, de Danton Vampré

A CEIA DOS CARDEAES

Um homem que dá azar

original brasileiro do illustre academico paulista DR. CLAUDIO DE SOUZA

Amanhã — Dia — Festa artistica de Henrique Machado, com a comedia — OS NOSSOS RAPAZES e A CAPITAL FEDERAL. Em ensaios: O FEITIÇO — Terça-feira, 11 — Festa artistica de Apollonia Pinto, com as peças — "As Velhinhas" e "A Ceia dos Cardeaes", pelas tres velhas do theatro nacional Apollonia Pinto, Ismenia dos Santos e Helena Cavalier — A peça — O COMISSARIO DE POLICIA. Bilhetes para a festa de Apollonia á venda na bilheteria.

S. JOSE' - Empresa Paschoal Segreto

Companhia Nacional fundada em 1 de Julho de 1911 — Direcção do actor EDUARDO VIEIRA — Maestro JOSE' NUNES

HOJE - Domingo, 9 de dezembro de 1917-HOJE

Matinée, ás 2 1|2 e á noite — A's 7, 8 3|4 e 10 1|2

O Brasil precisa de soldados. Alistemo-nos

O ESPIÃO

Revista de grande successo

Amanhã — "O Espião". Em ensaios — "Pega o boche". (B 914)

Cinema IRIS Rua da Carioca — Empresa J. Cruz Junior

Segunda-feira, 10 de Dezembro—Estréa

15 Episodios 31 PARTES Emocionante SUBLIME Original

OS MYSTERIOS DE MYRA

Hypnotismo Espiritismo OCCULTISMO SENSACIONAES MYSTERIOSO

Por Wharton Incs, os fabricantes de «Mysterio de New York» e Elaine

Todos ao Cinema Iris — Pela primeira vez Os Mysterios de Myra, primeiro e 2º episodios, 5 partes — Exclusividade — Empresa Cinematographica Pinfildi. Rua S. José, 56. B 874

Cinema IRIS

Empresa J. Cruz Junior-Rua da Carioca ns. 49-51

HOJE - ULTIMO DIA - HOJE

Rolleaux E' UM PRODIGIO NO GRANDE FILM

O FANTASMA PARDO

que está a terminar o seu romance sensacional

11º EPISODIO:

O METEORO

Como Hercules, Hildreth e Martha se salvaram da Casa Mysteriosa.

12º EPISODIO:

O ANNEL ENVENENADO

O annel de noiva, de Martha Lyrio, será a sua morte?

- Traição Sertaneja -

Um grande e bello drama, 3 partes — empolgante e de grande violencia.

Como extra na matinée, esplendida comedia comica - "OPERAÇÃO" (B 926)

SÃO PEDRO

EMPRESA PASCHOAL SEGRETO

HOJE — Domingo, 9 de dezembro de 1917 — HOJE

A ASSOMBROSA E SENSACIONAL EXPERIENCIA SCIENTIFICA

ENTERRADO VIVO!

A's 4 horas da tarde, abertura ao publico da EXPOSIÇÃO PERMANENTE

(Durante todo o dia e toda a noite)

O jejuador que vae estar OITO DIAS DENTRO DE UMA URNA, NUMA COVA DE DOIS METROS DE PROFUNDIDADE, COBERTO DE TERRA E A' VISTA DO PUBLICO.

Perante uma commissão de jornalistas, de medicos e representantes da policia, o jejuador portuguez Julio Villar, dá 1 ás 3 da tarde, será encerrado na cova, no antigo Convento da Ajuda, e será transportado festivamente para o theatro S. Pedro, onde se realiza a exposição.

Entrada, 1$000 — Creanças, meia entrada.

Hontem, foi o jejuador Julio Villar visitado no S. Pedro.

A experiencia realizada em Lisboa foi seguida por 100.000 pessoas. (B 939)

MUTILADO

ACADEMIAS & ESCOLAS

ESCOLA MILITAR — Exame oral, no dia 10 do corrente:
2º anno fundamental — Mecanica — Luiz Carlos Prestes, Ivo Borges, Landerico de Albuquerque Lima, Frederico Villeroy França, João de Deus Pessoa Leal, José Luiz de Siqueira, Oscar de Barros Amzalack, Plinio Casa Barreto Cardoso, Honorato Pradel e Albano de Azevedo Falcão.

Hygiene — Altair de Queiroz, Antonio Siqueira Campos, Arno Jaguaribe de Oliveira, Asdrubal Palmeiro de Escobar, Athos Wilson de Sá e Souza, Benjamin Constant Bevilacqua, Cyro Riopardense de Rezende, Eduardo Gomes, Floriano Tupy Ramalho, Frederico Christiano Buys, Henrique Ricardo Hall, Henrique Cunha, José dos Santos Calheiros, Octavio da Luz Pinto, Oscar de Barros Falcão e Noé de Vianna Montezuma.

3º anno — Discriptiva — Armando Villanova Pereira de Vasconcellos, Cyro Nolle de Athayde, Fernando de Carvalho Nunes, Domingos Netto de Velasco, Francisco Pereira da Silva, Manoel Ignacio Carneiro da Fontoura, Raul Pinto Seidl, Gentil Eloy de Figueiredo, Raymundo Antonio Basto de Campos e Ismar Palmeiro de Escobar.

Calculo — Aristoteles Lima Calliaro, Florencio José Carneiro Monteiro, Juventino Bruce, Mario Tamarindo Carpenter, Antonio Orozimbo Soares Dutra, Julio Tavares, Nabor Augusto Ribeiro, Nelson de Mello, Julio Telles de Menezes, Milton de Vasconcellos Monteiro, Oswaldo de Araujo Motta e Oswaldo Tourinho Bittencourt.

Arte militar — Archiminio Pereira, Altivo dos Santos Halfeld, Carlos Amoretty Osorio, Dialma Ribeiro Cintra, Eduardo Peres Campello de Almeida, Francisco Cavalcanti de Albuquerque, Fernando do Nascimento Fernandes Tavora, Fernando Saboia Bandeira de Mello, Heitor Bianco de Almeida Pedroso, Jayme Pessoa da Silveira, Paulo Joaquim Lopes, Renato dos Santos Jacintho, Orlando Leite Ribeiro, Osman Plaisant e Roberto Ramos de Oliveira.

Curso de cavallaria — Exame oral de balistica para toda a turma.

Curso de artilheria — Exame oral de tactica de artilheria para os que faltam fazer.

Exame oral, no dia 11 do corrente:

1º anno fundamental — Direito — João Baptista de Azevedo Cunha, Dario Cordeiro de Carvalho, Valentim Coelho Portas Junior, José de Souza Carvalho, Adalberto Rodrigues de Albuquerque, José Thomé Xavier de Brito, Armando de Souza e Mello Araripe, Homero da Silva Guimarães, Paulo Rosas Pinto Pessoa, Domingos Netto de Velasco, Delso Mendes da Fonseca, Hercilio Bettez de Campos, Jaire Jair de Albuquerque Lima, Léo Henrique Cavalcanti de Albuquerque, João F. de Carvalho Sayão Lobato, Sady Folk, Oswaldo Cordeiro de Freitas e Raphael Villeroy França.

Discriptiva — Adhemar de Queiroz, Altamiro Nunes Pereira, Anisio Martins de Oliveira, Altamiro da Fonseca Braza, Arthur da Silva Lopes, Camrobert Pem Lopes Costa, Frederico Leopoldo da Silva, José Brito e Silva, Oswaldo Melchiades de Almeida e Carlos Fabricio da Silva.

Curso de engenheria — Resistencia dos materiaes — João Valdetaro de Amorim e Mello, João Francisco Soares da Silva, João de Freitas Walker, João Mendonça Lima, João Theodorefo Barbosa, José Carlos de Senna Vasconcellos, José de Oliveira Monteiro, José Rodrigues da Silva, Julio Limeira da Silva, Juvencio Carreira de Araujo, Luiz Corrêa Barbosa e João Fernandes da Costa.

Dia 12 do corrente:

Curso de artilheria — Balistica — Adhemar da Costa Mattos, Agenor Leite de Aguiar, Altair Eugenio Rosziny, Amilcar Sergio Velloso Pederneiras, Antonio Joaquim Diniz, Antonio José de Lima Camara, Armando Nogueira da Fonseca, Dinas de Siqueira Menezes, Felix Azambuja Brilhante, Godofredo A. Franco de Faria, Gervasio Duncan de Lima Rodrigues e Brotheo Fernandes Machado.

2º anno fundamental — Mecanica — Frederico Christiano Buys, Hermes de Mello Portella, Manoel Augusto de Araujo Góes, Milton Dormon, Mario Chaves Ferreira, Noé de Vianna Montezuma, Octavio da Luz Pinto, Antonio Carlos Lisboa e Altair de Queiroz.

Hygiene — Ultima chamada — Heitor de Araujo, Honorato Pradel, Landerico de Albuquerque Lima, João de Deus Pessoa Leal, Luiz Carlos Prestes, Ormir Vieira, Oscar de Barros Amzalack, Osvino Ferreira Alves, Rodrigo José Mauricio, Salustiano Franklin da Silva, Antonio O. Soares Dutra e Oswaldo Tourinho Bittencourt.

1ª ESCOLA MASCULINA DO 3º DISTRICTO — Realizaram-se durante o corrente mez, os exames de promoção de classe na 1ª escola masculina do 3º districto, sob o magisterio da cathedratica d. Judith Gitahy de Alencastro.

O resultado foi o seguinte: promoção para o 2º anno elementar — Approvados com distincção: Luiz Santa Anna, plenamente, grão 9; João Pereira Pinto e Adolpho Areas Arriaga; plenamente, grão 8, Alberto de Oliveira; plenamente, grão 7, Leopoldo Coelho; plenamente, grão 6, Moacyr de Oliveira.

Promoção para o 1º anno médio — Distincção, Victor Machado das Neves; plenamente, grão 9, Moacyr da Silva Reis, Accacio de Souza e Horacio Rodrigues; plenamente, grão 8, Manoel Monteiro Magalhães; Balthazar Rodrigues do Carmo, Francisco Malvitano; plenamente, grão 7, Octavio Dias, Jayme Rodrigues Campos e Claudio Marques.

Promoção para o 2º anno medio — Plenamente, grão 8, Gilberto Rocha; plenamente, grão 7, Alvaro Marques; plenamente, grão 6, Rubens Granado e Raymundo de Araujo; simplesmente, Affonso Fontainha.

Promoção para o 1º anno complementar — distincção, Alcino Feijó; plenamente, grão 8, Aecio Eloy do Amparo e Sebastião Alves de Medeiros.

Serviram de examinadores a professora cathedratica e adjunta da 5ª classe Henriqueta P. Peixoto, da Cunha e os auxiliares de ensino Alvaro Braz da Cunha e d. Gelsida Alvardade.

ACADEMIA DE ALTOS ESTUDOS — Iniciar-se-ão amanhã, segunda-feira, 10, as provas oraes do segundo anno da Academia de Altos Estudos. O seu será publico e a directoria faz o maior empenho em que essas provas tenham a maior concorrencia possivel.

Os exames de amanhã realizar-se-ão ás 2 1|2 horas da tarde, e serão os da cadeira de Geographia Economica e Commercial. A mesa examinadora e julgadora está assim constituida: presidente, dr. Manoel Cicero Peregrino da Silva; examinadores, dr. Gastão Ruch, professor da cadeira, e Roquette Pinto.

A's provas de Geographia Economica e Commercial, seguir-se-ão as de Historia Economica do Brasil, Historia da America, Questões Agrarias e Commerciaes e Notariado.

FACULDADE HAHNEMANNIANA — Exames para amanhã, ás 17 horas:

Provas escriptas de:
Physiologia — 1º anno odontologico.
Materia medica — 3º anno medico.
Histologia — Prova pratica — 2º anno medico, ás 4 horas.
Technica odontologica, ás 5 horas. Prova pratica — 2º anno odontologico.

ESCOLA ORSINA DA FONSECA — Encerradas as aulas no dia 19 de novembro, com a festa da Bandeira, que este anno teve o brilhantismo e a animação dos annos anteriores, foram iniciados os exames que se foram effectuando na mais perfeita ordem, reinando sempre o mais alto espirito de justiça nos julgamentos.

Terça-feira, realizaram-se as ultimas provas de exames e com ellas ficaram encerrados os trabalhos escolares do corrente anno; devendo, porém, a escola entrar em preparativos para a Exposição de Trabalhos, que inaugurará em janeiro proximo.

Nos ultimos exames realizados obtiveram approvações as seguintes alumnas:

Portuguez — Augusta Biettes Nogueira, distincção, 10; Flausina Emilia dos Santos, distincção, 10; Rachel Martins Vieira, distincção, 10; Carmen Czarina Raso, plenamente, 9; Chrysoleta Nicacio Valença, plenamente, 8.

Inglez — Carmen Czarina Raso, distincção, 10; Chrysoleta Nicacio Valença, plenamente, 8; Amalia de Araujo Mattos, plenamente, 7.

Italiano — Irene Vieira da Silva, distincção, 10.

Arithmetica — Chrysoleta Nicacio Valença, plenamente, 8; Flausina Emilia dos Santos, plenamente, 8; Rachel Martins Vieira, plenamente, 8; Carmen Czarina Raso, plenamente, 7.

Historia do Brasil — Augusta Biettes Nogueira, distincção, 10; Rachel Martins Vieira, distincção, 10; Chrysoleta Nicacio Valença, plenamente, 9; Carmen Czarina Raso, plenamente, 8.

Bandolim — 1º anno — Laura Leonhardt, distincção e louvor; Alice Izidoro, distincção, 10; Eurydia Castilho Carrilho, plenamente, 9; Flausina Emilia dos Santos, plenamente, 9.

2º anno — Alzira Senra Pereira, distincção e louvor; Mabel Lune, distincção.

3º anno — Firmina Rosa de Lima, distincção e louvor; Maria Helena Tosta, distincção.

EXAMES DE ESPERANTO — Resultado dos exames de Esperanto realisados ante-hontem na Escola Profissional João Alfredo: approvados plenamente: David Palma da Silva e Humberto Grault Vianna Lima, grão 6; approvados: Nelson Luiz de Miranda, grão 5 e Arthur Lima, grão 4.

A mesa examinadora foi presidida pelo dr. Alberto Couto Fernandes, servindo de examinadores os srs. Alcindo Terra, professor do curso e Odillo Pinto.

A VIDA EM VIDROS
Rhum Creosotado
— DE —
Ernesto Souza
BRONCHITE
Rouquidão, Asthma, Tuberculose pulmonar.
GRANDE TONICO
abre o appetite e produz a força muscular
Granado & C.-1º de Março 14

FORMULA:
CREOSOTO DE FAIA
IODO
Hypophosphito de SODIO
Hypophosphito de CALCIO
— GLYCERINA —
Fartos elementos para a Hygiene dos Pulmões e ROBUSTEZ

• SPORTS •

TURF

DERBY-CLUB

A corrida de hoje

Realiza-se hoje no prado do Itamaraty mais uma festa turfista que será cercada de toda animação.

São os seguintes os nossos prognosticos:

Xará — Diamante.
Ironia — Dominó.
Big-Boy — Land Lady.
Invasor do Paraná — Indayal.
Monroe — Messias.
Rampellion — Pistachio.
Pactolo — Marne.
Sultão — Blitz.
Duke — Tranto.
Azores — Severo, Harlowe, Lutetia, Gaucha, Paraná, Ajalim, Parade, Marvellous e Liberal.

* * *

FOOTBALL

OS ENCONTROS PROMOVIDOS HONTEM PELA LIGA BANCARIA

Realizou-se hontem, no campo do Botafogo, a festa de encerramento da temporada da Liga Bancaria de Football.

Constou essa festa, além do encontro entre o "team" campeão da Liga, o London & Brazilian Bank, e o "scratch" da mesma, de um sensacional encontro entre os dois valorosos "teams" do Club de Regatas do Flamengo e do S. Christovão A. C., em disputa de uma rica taça.

Da primeira prova, realizada ás 2 1|2 horas da tarde, sahiu vencedor o "scratch", por 5 "goals" a tres.

O "scratch" da Liga Bancaria era este:

Homero Fonseca (Brasil) — G. Braconnot (Francez) e Haman (Ultramarino) — Sylvio, Netto (Francez), J. Galle (Credit) e Jayme de Oliveira (Italo-Belga) — Baptista (Francez), Bello (Ultramarino), Trompowsky (Brasil), Zamith (Francez) e A. Oliveira (Francez).

O "team" do campeão era o seguinte:

Machado Guimarães — Waddington e Waddel — Figueiredo, Kentish e Oneto — Dixon, Zezé, C. Santos, Tavares e Lauro.

Os "goals" do "scratch" foram feitos por Baptista (2); Bello (2), e Oliveira; os do campeão por Zezé, Tavares e Guimarães.

A seguir, entraram os "teams" do São Christovão e do Flamengo, assim constituidos:

Flamengo:
Hydarnes
Sisson — Quadros
Japonez — Gallo — Seabra
Geraldo — Galvão — Gustavo — Calvert — Paulo.

S. Christovão:
Cardoso
Moura — Rubens
Castro — Villa — Martins
Docio — Cantuaria — Rollo — Leão — Sylvio.

Contra a espectativa geral, o Flamengo conseguiu empatar com o antagonista pelo "score" de 2 "goals" a 2.

Quando se viu entrar em campo o seu "team" desfalcado, não houve quem não prognosticasse uma grande victoria do "team" do S. Christovão, cujo desfalque era pequeno.

Os "goals" do São Christovão foram feitos no 1º meio-tempo por Cantuaria e Rubens, este de penalty kick.

O Flamengo, neste periodo, perdeu um "penalty".

Os "goals" do Flamengo foram adquiridos no 2º meio-tempo por Gallo de "free-kick" e Calvert.

Serviu de juiz o sr. O. Martiniko, que houve por bem annullar um "goal" do São Christovão, no 1º periodo, e um do Flamengo, quasi ao finalizar o jogo, por considerar dois passes para traz como causadores de "off-side". Certamente, defeitos de má collocação... Quanto ao mais, o juiz andou muito bem e imparcialmente.

* * *

OS ENCONTROS DE CAMPEONATO DE HOJE, E OS DA 2ª E 3ª DIVISÕES E "TORNEIO INFANTIL"

Serão hoje realizadas, nos campos desta capital, as seguintes provas officiaes do nosso football:

1ª DIVISÃO

Fluminense x Bangu' — No campo do Fluminense F. C., á rua Guanabara.

Andarahy x Botafogo — No campo do Andarahy A. C., á rua Prefeito Serzedello.

Mangueira x — Carioca — No campo do Flamengo, á rua Paysandu'.

2ª DIVISÃO

Cattete x Palmeiras — No campo do Carioca, á estrada D. Castorina, na Gavea.

River S. Bento x Icarahy — No campo do S. Christovão A. C., á rua Figueira de Mello.

3ª DIVISÃO

Rio de Janeiro x Esperança — No campo do Mackenzie.

Hellenico x Tijuca — No campo do S. C. Brasileiro, á rua Itapiru'.

INFANTIL

Villa Isabel x Botafogo — No campo do Jardim Zoologico.

Tijuca x Palmeiras — No campo da rua Itapiru'.

Flamengo x Fluminense — No campo do Flamengo, á rua Paysandu'.

* * *

O BANGU' E O SEU ENCONTRO COM O FLUMINENSE

As noticias sobre o comparecimento do Bangu' ao encontro, desta tarde, com o Fluminense, eram, hontem, as mais desencontradas possivel, affirmando uns que a decisão da assembléa geral desse club seria mantida e outros que os "teams" compareceriam por sua vontade, contra o resolvido por aquella.

Como, até á noite, a Liga nem o Fluminense nada receberam sobre o assumpto, o que está de pé é o comparecimento do Bangu', que, tudo leva, pois, a crer, enfrentará hoje, o Fluminense.

* * *

A SITUAÇÃO DOS CLUBS DA 1ª DIVISÃO

Eis a situação em que se encontram os clubs da 1ª divisão, concorrentes ao campeonato da cidade e torneio de segundos "teams"

1ª DIVISÃO

"Primeiros "teams"

CLUBS	Matches: Jogados	Ganhos	Empatados	Perdidos	Goals: Pró	Contra	Pontos
Fluminense	15	12	1	2	38	16	25
America	14	11	1	2	34	15	23
Flamengo	15	11	0	4	41	22	22
S. Christovão	16	10	1	5	47	35	21
Botafogo	16	10	0	6	51	41	20
Andarahy	15	6	3	6	27	23	15
Bangu'	14	5	1	8	24	30	11
Carioca	15	2	3	10	21	46	7
Mangueira	16	0	4	12	11	41	4
Villa Isabel	16	1	2	13	20	45	4

Segundos "teams"

CLUBS	Jogados	Ganhos	Empatados	Perdidos	Pró	Contra	Pontos
Fluminense	15	11	2	2	55	13	24
Flamengo	15	11	2	2	39	26	24
S. Christovão	17	11	2	4	57	36	24
Botafogo	16	10	3	3	52	30	23
America	14	8	2	4	37	30	18
Bangu'	14	6	3	5	48	40	15
Andarahy	15	5	1	9	26	23	11
Carioca	15	1	5	9	18	30	7
Mangueira	15	1	2	12	22	61	4
Villa Isabel	17	1	2	14	23	56	4

* * *

OS JUIZES ESCALADOS PARA OS JOGOS DO CAMPEONATO DESTA TARDE

De accôrdo com as ultimas substituições, são os abaixo os juizes definitivamente escalados para os jogos do Campeonato:

Fluminense X Bangu' — Primeiros "teams" Paula Ramos; segundos "teams", Gamaliel Bonorino; representante Samuel Carvalho.

Mangueira X Carioca — Primeiros "teams" Plinio de Castro; segundos "teams", Honorio Salema; representante, Marcondes Ferraz.

Andarahy X Botafogo — Primeiros "teams", Max Gomes de Paiva; segundos "teams", João Tavares; representante Christiano Guimarães.

O sr. Paula Ramos não comparecerá ao encontro para que foi escalado.

* * *

OS TEAMS DO FLUMINENSE FOOTBALL CLUB NAS PROVAS DE HOJE

Para o jogo official que se realiza hoje, entre as "equipes" infantis deste club e as do C. R. Flamengo, a commissão de sports pede o comparecimento dos jogadores abaixo escalados:

2º team (7 horas):
Luiz Albernaz
Eurico Liberal — Abelardo Monte (cap.)
Sylvio Heilborn — Samuel de Souza — Luiz Eiras
Reynaldo Vasconcellos — Oswaldo Brandão — J. C. Netto — Luiz Almeida — Ondino Almeida

1º team (8 horas):
Mario Pinto
Paulo C. Netto (cap.) — Carlos Portella
Nilton Maia — Mario Moura — George Mutzemberoker
Decio Moraes — Izidoro Campos — Bolivar Barreto — Luiz Guimarães — Sá Carvalho.

A' tarde, realiza-se o encontro entre este club e o Bangu' A. C., para o qual a commissão de sports escalou os seguintes teams:

2º team (1 hora):
Affonso Bastos
Vespaziano Corrêa — Armando Moreira
Honorio Brandão — Sylvio B. Netto (cap.) — Theophilo Bittencourt
Adamastor Jardim — A. Esteves Goulart — A. Calmon — Carlos Santerre

1º team (3 horas):
Marcos Mendonça
Francisco Netto (cap.) — Sylvio Vidal
Laís de Moraes — Oswaldo Gomes — A. Fortes
E. C. Netto — J. Carlos — H. Welfare — E. Machado — Mario Moraes.

* * *

O FOOTBALL INTERNACIONAL

O team do Dublin que vem ao Rio

Montevidéo, 8 (A. A.) — O team de football "Dublin" está-se apromptando para acudir ao convite que lhe dirigiu o Club Botafogo, do Rio de Janeiro.

FLUMINENSE FOOTBALL CLUB

Tendo a directoria do Fluminense recebido communicação official de que o Bangu' compareceria hoje, para disputar o "match" de campeonato marcado, solicita, por nosso intermedio, o comparecimento dos jogadores abaixo.

Primeiro "team":
Marcos
Netto — Vidal
Laís — Oswaldo — Fortes
Mano — J. Carlos — Welfare — Machado — Moraes

Segundo "team":
Affonso
Vespasiano — Moreira
Honorio — Sylvio — Theophilo
Jardim — Esteves — Nelson — Calmon — Santerre

Gottas Virtuosas de Ernesto Souza.
Curam hemorrhoides, males do utero ovarios, urinas e a propria Cystite.

Esmolas

Do sr. Domingos Lopes recebemos 3$000 para os nossos pobres.

Retretas para hoje

No pavilhão de Regatas, á praia de Botafogo, tocará a banda de musica do 1º regimento de infantaria.

AO 1º BARATEIRO
Preço Fixo
GRANDIOSAS EXPOSIÇÕES
de
VESTIDOS FINOS
Vestidos em etamine — Vestidos em foulard de seda
Vestidos em voil — Vestidos em palha de seda
Vestidos em crepeline — Vestidos em Schantung
Vestidos em linho — Vestidos em crepe da China
ULTIMOS MODELOS
Preços muito reduzidos
Av. Rio Branco, 100
AO 1º BARATEIRO
Preço Fixo

AS ULTIMAS NOVIDADES EM CASEMIRAS DE PADRÕES LINDISSIMOS ACABA DE RECEBER A MAIS POPULAR E BARATEIRA ALFAIATARIA:
Torre do Tombo
QUE CONFECCIONA SOB MEDIDA TERNOS A 70$, 80$, E 85$000.
204 —*— RUA 7 DE SETEMBRO —*— 204
Casa de 4 portas, junto á Praça Tiradentes.

NOTAS RELIGIOSAS

A FESTA DA IMMACULADA CONCEIÇÃO DE MARIA — Realizou-se hontem, em todos os templos e capellas as mais modestas da nossa archidiocese, a festa da Immaculada Conceição de Maria.

As egrejas achavam-se repletas de fiéis, que dominados pelos mais intimos sentimentos religiosos, procuravam levar á Maria as suas fervidas orações, como tributo de homenagem rendida a essa Soberana Senhora.

Via-se que os mais puros sentimento de fervor e de oração, impellia a maioria dos catholicos para os santuarios, onde a rainha dos anjos tem sempre um logar reservado para ser venerada por todos os fiéis.

E assim, foi com verdadeira emoção que todos assistiram hontem ao desfilar da piedosa romaria de fiéis, em demanda dos templos, onde se achava a Virgem Immaculada, sempre terna e accessivel ás supplicas de seus dilectos filhos.

LAUS PERENNE — Na matriz de S. Christovão ficará exposto hoje, de accordo com as instrucções emanadas da vigararia geral, do arcebispado, o Santissimo Sacramento, havendo, á tarde, o encerramento, com canticos sacros e benção.

EVANGELHO (S. Lucas, cap. 18, V. 31) — Naquelle tempo tomou Jesus á parte os doze apostolos, e lhes disse:

"Eis aqui, vamos para Jerusalém, e tudo o que está escripto pelos prophetas, tocante ao Filho do Homem, será cumprido: porque elle será entregue aos gentios, e será escarnecido, e açoitado, e cuspido; e depois de o açoitarem, tirar-lhe-ão a vida, e elle resurgirá ao terceiro dia. Mas os apostolos nada disto comprehenderam, e era para elles este discurso um segredo, e não penetravam coisa alguma do que se lhes dizia. Succedeu porém, que quando Jesus ia chegando a Jericó, estava sentado á borda da estrada um cego pedindo esmola, e ouvindo o tropel da gente, que passava, perguntou o que era aquillo. E responderam-lhe que era Jesus Nazareno que passava. No mesmo tempo, se poz elle a bradar, dizendo: Jesus Filho de David, tem de mim piedade. E os que iam adeante, reprehenderam-n'o para que se calasse. Porém, elle cada vez gritava mais: Filho de David, tem de mim piedade. Então Jesus parando, mandou que lh'o trouxessem. E quando elle chegou, fez-lhe pergunta, dizendo: Que queres que te faça? E elle respondeu: Senhor, que eu veja. E Jesus lhe disse: Vê, a tua fé te salvou. E logo immediatamente viu, e o foi seguindo, engrandecendo a Deus. E todo o povo assim que isto presenciou, deu louvores a Deus.

MATRIZ DE IRAJÁ — A mesa administrativa da Irmandade do SS. Sacramento e N. S. da Apresentação, de Irajá, solemnizará a festa de sua excelsa padroeira com os seguintes actos:

Hoje, dia 9, ao romper da aurora, alvorada pela banda de musica; ás 11 1|2 horas, missa solenne, cantada pelo respectivo vigario e acolytado por mais dois sacerdotes; á 1 hora, procissão e benção do Santissimo Sacramento, seguindo-se sermão pelo rev. padre André, missionario do Sagrado Coração de Maria. A egreja estará armada e ornamentada.

Em coreto, ao lado da egreja, artisticamente ornamentado e illuminado, tocará excellente banda de musica, sob a regencia do maestro José Joaquim de Carvalho, durante o leilão de ricas prendas, offerecidas pelos devotos.

EGREJA DO DIVINO ESPIRITO SANTO e S. JOÃO BAPTISTA DO MARACANÃ — Na egreja do Divino Espirito Santo e S. João Baptista do Maracanã realiza-se hoje a festa de Nossa Senhora da Conceição, da seguinte fórma:

A's 11 horas, missa solenne, com sermão ao Evangelho, pelo prégador sacro padre Joaquim Gonçalves Cardoso; ás 7 horas da noite, "Te-Deum" e sermão pelo padre Ricardino Arthur Sève; após o sermão, benção do SS. Sacramento.

Externamente, haverá leilão de ricas prendas, das 6 ás 10 horas da noite, tocando a banda de musica da Brigada Policial.

CONFRARIA DAS MÃES CHRISTÃS — Na Cathedral, realiza-se amanhã, 10 do corrente, a reunião mensal, com missa, ás 9 horas, pratica e benção do SS. Sacramento.

CONGREGADAS DE SANTA IGNEZ — Na egreja de S. Gonçalo Garcia e S. Jorge, continuará hoje, 9 do corrente, a orientação preparatoria para o Retiro, em honra á Virgem Martyr Santa Ignez, protectora das moças solteiras.

O Retiro para as congregadas começará no dia 13, e terminará no dia 20; os exercicios para esse Retiro principiarão á 1 1|2 horas da tarde, e terminarão ás 3 horas.

O director espiritual rev. padre Nicoláo Navasio, espera o comparecimento das congregadas no dia 9 e nos dias correspondentes ao Retiro, que é de 13 a 20 do corrente, preparação para a distribuição dos distinctivos.

CAPELLA DE S. SEBASTIÃO, EM BENTO RIBEIRO — Hoje, 9 do corrente, ás 7 horas, realizar-se-á, nesta capella, o encerramento das ladainhas em louvor a N. S. da Conceição, que vem sendo rezadas pelos alumnos do catecismo desta capella, as quaes tem assistido grande numero de fiéis, que bastante satisfeitos se acham com o progresso que tem tido a religião catholica nesta localidade, sendo isto devido aos esforços empregados pela Irmandade de S. Sebastião, valiosamente auxiliada pelos revmos. padres Miguel Mochan e Januario Tomei.

A administração da referida Irmandade deverá se reunir hoje, ás 4 horas, em sessão ordinaria, devendo tratar de assumptos que se prendem á doação já autorizada do terreno e capella de sua propriedade á exma. mestra, conforme vontade da totalidade dos devotos á ella filiados.

IRMANDADE DE NOSSA SENHORA DAS DORES — A Irmandade de N. S. das Dores realiza hoje, na sua egreja, á rua S. Januario, a festividade annual da sua padroeira com o esplendor dos annos anteriores. O actual provedor, barão de Peixoto Serra, não tem poupado esforços em dar a mesma o brilhantismo do costume. A's 11 horas terá logar a missa solenne, sendo celebrante o capellão da Irmandade, padre Alfredo Campos, servindo de diacono o revmo. padre Armando Tito Domingues, sub-diacono o revmo. padre José Martins da Silva e mestre de cerimonias o revmo. capellão da R. B. S. Portugueza de Beneficencia, padre Antonio Castanheira, que tambem subirá ao pulpito pregando o Evangelho.

A's 7 horas da noite, subirá ao pulpito o conhecido orador sacro padre Jayme Gonçalves Ferreira, e em seguida, entrará o solenne "Te-Deum".

A parte vocal e instrumental está a cargo de competentes profissionaes.

DIVERSAS — A A Veneravel Ordem Terceira de S. Francisco da Penitencia fez celebrar em sua egreja a festa de sua excelsa padroeira Nossa Senhora da Conceição, com missa solenne, na qual officiou frei Diogo Freitas.

A tribuna sagrada foi occupada pelo prégador sacro conego Julião.

A orchestra, sob a regencia do provecto professor João Raymundo Rodrigues, executou o seguinte programma: ouverture "La Moisson", do maestro Batiford; Cantochão, missa Nossa Senhora, do maestro Manoel Joaquim Maria; Gradual, do maestro Raphael Coelho Machado; Ave-Maria, da professora Maria Monteano; Credo, do maestro Cerrutti.

No offertorio, Cantochão "Sanctus", "Benedictus" e "Agnus Dei", do maestro Cerrutti.

—:— Realizou-se hontem, na egreja da Veneravel Ordem Terceira de N. S. da Conceição e Boa Morte a festa em homenagem á sua excelsa padroeira, que obedeceu ao seguinte programma:

A's 10 horas houve o sorteio, legado pelo bemfeitor ex-irmão corretor jubilado commendador, José Joaquim de Castro Araujo Sampaio, de 12 esmolas de 16$660, e ao rateio, legado do bemfeitor ex-irmão definidor Luiz Vieira Leão, de 200$ entre os irmãos soccorridos por esta Veneravel Ordem.

A's 11 horas começou a missa, sendo celebrante o padre Manoel Serafim de Oliveira, pro-commissario da ordem.

Occupou a tribuna sagrada o conego dr. Benedicto Marinho, vigario da freguezia de S. José.

A's 7 da noite foi celebrado o "Te-Deum", precedido da ouverture "La Dame de Carrau", do maestro Batiford, fazendo em seguida o irmão secretario a leitura da nominata dos irmãos eleitos para a administração do anno compromissorio de 1918, occupando a tribuna sagrada o padre Cupertino de Miranda.

—:— A V. Ordem Terceira da Immaculada Conceição realizou hontem, com a maxima pompa, a festa de sua excelsa padroeira com missa solenne, ás 11 horas, e "Te-Deum", ás 7 horas da noite. Ao Evangelho occupou a tribuna sagrada o monsenhor dr. Fernando Rangel, e ao "Te Deum" o revdmo. padre Ricardino Sève.

A orchestra, confiada ao professor Luiz Pedrosa, executou um lindo programma.

EGREJA DE N. S. DO PARTO — Começará, hoje, ás 7 horas, as novenas em preparação á festa de Nossa Senhora do Parto, que será celebrada com toda a pompa de costume, no dia 18 do corrente.

Nos tres ultimos dias da novena haverá pratica pelo revdmo. padre Ricardino Sève.

O programma da festa será publicado alguns dias antes.

ESTADO DO RIO GRANDE DO SUL

Autorisada por contrato de 6 de setembro de 1912
Extracção de 7 de dezembro de 1917

Extracto por telegramma

PREMIOS DE 50:000$ a 2:000$
14323 .... 50:000$000
16805 .... 4:000$000
4416 .... 3:000$000
8999 .... 2:100$000
9321 .... 2:100$000

PREMIOS DE 1:200$000
1404 7402 8754 11592 12754
15163 17167 17742

PREMIOS DE 600$000
1781 2662 2699 3129 3217
3296 4735 5033 5572 5642
6251 7816 9056 9313 10099
11972 14552 16260 16636 17008
18878 18902

PREMIOS DE 180$000
1304 2082 2550 2866 3941
4116 4528 4847 6047 6649
7391 8473 8869 9088 9215
9555 10366 10678 11905 12132
13390 13006 13367 13465 13935
14076 14136 14662 17777 13884
15517 16386 16446 17771 18185

Todos os numeros terminados em 323 têm 90$ e os terminados em 23 têm 45$, além de qualquer premio que lhe caiba por sorte.

PUBLICAÇÕES A PEDIDO

Parece incrivel, mas é a verdade, que o nosso povo não pensa no grande perigo da doença, praga segura da nossa raça, que conhece-se pelo nome de Tuberculose. E, o peior do caso é que cada tuberculoso é um foco de infecção para todos que estão sãos; pois, a sciencia reconhece-a como um dos peiores males no grão de contagio. A Emulsão de Scott pelas suas virtudes therapeuticas e reconstituintes emprega-se com resultados excellentes como remedio auxiliar contra esta temivel doença.

DECLARAÇÕES

CENTRO ESPIRITA

S. P. E. S. P.
LUZ, PAZ, AMOR E CARIDADE
Fundado em 4-12-1907
RUA CURUPAITY, 215
Rio de Janeiro

Este Centro solenniza hoje o decimo anniversario da sua installação tendo logar a sessão Magna á 1 hora da tarde.

A DIRECTORIA
(B 890)

ASSOCIAÇÃO DOS EMPREGADOS NO COMMERCIO DO RIO DE JANEIRO

Expediente das 8 ás 22 horas

SOCIOS EM ATRAZO

O associado em atrazo de mais de 12 mezes e não anterior a janeiro de 1915, para conservar a respectiva matricula, precisa se quitar ou iniciar até o dia 31 do corrente o pagamento em prestações.

O pagamento póde ser feito na Thesouraria e sem a menor demora, nas horas do expediente — das 8 ás 22 horas. Os recibos podem ser apresentados ao socio pelos cobradores da Associação, desde que sejam pedidos pelo telephone CENTRAL 76, por escripto ou verbalmente.

A isenção de joia para novos associados terminará em 31 de dezembro.

As pessoas que exercem a sua actividade no commercio desta capital ou em Nictheroy e que desejarem filiar-se á Associação, beneficiados pela ausencia de joia, devem fazer-se propor até ao fim do mez corrente.

De 1 de janeiro em deante recomeçará a joia que é de 20$000.

CAIXA DE PECULIOS

Os associados, até a edade de 50 annos, mediante exame medico, podem inscrever-se na Caixa de Peculios, legando, por morte, cinco contos de reis (5:000$000), pela modica contribuição mensal de 10$000.

MUDANÇA DE RESIDENCIA

A directoria pede, encarecidamente, aos srs. socios, a bondade de participarem á Associação, a mudança de residencia, desde que ella se dê.

PAGAMENTO NA THESOURARIA

O associado que preferir pagar na Thesouraria, o poderá fazer, em qualquer dia util, das 8 ás 22 horas, e será sempre attendido com a necessaria presteza.

Rio, 9 de dezembro de 1917.

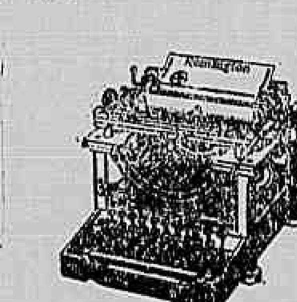

Remington
A MACHINA DE ESCREVER QUE DESDE QUARENTA ANNOS ESTÁ SEMPRE NA PONTA.
Seja qual fôr o seu ramo de negocio V. S. tem necessidade duma machina de escrever porque lhe poupará tempo e augmentará os seus negocio.
Na Remington encontrará V. S. todos os aperfeiçoamentos modernos, grande durabilidade e conveniencia no preço e condições de pagamento.
CASA PRATT
RUA DO OUVIDOR, 125.
RIO DE JANEIRO

CENTRO MONARCHICO PORTUGUEZ

HOMENAGEM A' PADROEIRA

De ordem do sr. presidente convido os socios deste Centro e suas familias a assistirem á missa em honra da Immaculada Conceição, Padroeira de Portugal, que terá logar no dia 8, ás 10 horas da manhã, na egreja do S. S. Sacramento (Avenida Passos).

Egualmente são convidados para a assembléa geral de domingo, dia 9, na séde provisoria á rua da Constituição 38. Pede-se a comparencia de todos os correligionarios, suas familias e amigos.

Rio de Janeiro, 7 de dezembro de 1917. — O 1º secretario, *Antonio José Teixeira.* (B 565)

MATRIZ DA GAVEA

FESTA DA PADROEIRA NOSSA SENHORA DA CONCEIÇÃO

Por devoção de dois irmãos graduados da Irmandade de Nossa Senhora da Conceição da Gavea, será realizada no dia 9 do corrente a solenne festa da sua excelsa Padroeira constando esse acto de amor, fé e religião do seguinte programma:

A's 10 horas da manhã terá logar a missa solenne durante a qual será executado o seguinte programma musical confiado ao applaudido e competente maestro sr. Miranda Machado:

Ouverture Poe et Paysant de F. Suppé, Missa do saudoso maestro Freita Gazul, Ave Maria do maestro M. Machado, Credo Sanctus e Agnus Dei do maestro A. Miné.

Offertorium do maestro Pedro de Assis.

A tribuna sagrada será occupada pelo conego orador sacro dr. Olympio de Castro que discorrerá em bello panegyrico a grandeza da Virgem Immaculada.

A's 7 horas da noite terá logar o "Te-Deum", que constará de canticos e outras praticas religiosas sendo pela orchestra executado o programma abaixo:

Ouverture Myosotis do maestro Herman, "Te-Deum" do maestro A. Medeiros, Tantum Ergo do maestro Collin, Ave Maria da maestrina Marietta Netto.

A tribuna sagrada será occupada pelo revdmo. padre Joaquim Cardoso que se incumbirá de sablimar os grandes dotes da Santissima Virgem tão querida do povo catholico.

O pé de altar está confiado ao digno vigario da freguezia da Gavea monsenhor Petra.

No adro da egreja ornamentado a capricho tocará uma banda de musica havendo leilão de prendas offerecidas por fieis devotos. Os organisadores desta solennidade religiosa querendo dar a mesma todo o brilho que bem merece pedem desde já a todos os irmãos da Irmandade de Nossa Senhora da Conceição da Gavea e bem assim a todos os bons catholicos desse bairro a comparecerem, para mais realçar esse acto de verdadeira e sincera religião.

Rio de Janeiro, 6 de dezembro de 1917. — *Os devotos organizadores desta festividade.* (B 8..)

CENTRO DO COMMERCIO DO LEITE

SECRETARIA: RUA LUIZ DE CAMÕES N. 36

2ª Convocação

De ordem do sr. presidente peço o comparecimento dos srs. socios á assembléa geral extraordinaria, que se realiza segunda-feira, 10 do corrente, ás 8 horas da noite, nesta secretaria, para a eleição de cargos vagos e para assumptos de interesse social.

Rio, 17 de dezembro de 1917 — O secretario, *Luiz F. G. Presser.*

CAIXA ECONOMICA DO RIO DE JANEIRO

(SECÇÃO DE EMPRESTIMOS SOBRE PENHORES)

Prescripção de saldos da venda de penhores

Convida-se aos srs. mutuarios a virem receber os saldos da venda de penhores, constantes da relação abaixo, effectuada em leilões de 6, 10, 12, 13, 17 e 20 de dezembro de 1912.

Estes saldos, recolhidos á Caixa Economica, pelas casas abaixo mencionadas, estão á disposição dos mutuarios desde 1912, e, de conformidade com os decretos numeros 2.692, de 14 de novembro de 1860 e 11.820, de 15 de dezembro de 1915, prescrevendo em favor deste estabelecimento, no corrente mez, se não forem reclamados antes das seguintes datas:

Dia 6 de dezembro de 1917 — Casa Guimarães & Sanseverino — Cautelas ns. 45582, 49515, 49527, 49615, 49894, 50000, 50068, 50122.

Dia 10 de dezembro de 1917 — Casa E. Samuel Hoffmann — Cautelas ns. 48597, 48864, 49041, 49180, 49437, 49515, 49556, 49756, 49836, 49915, 49936.

Dia 12 de dezembro de 1917 — Casa Rocha & Farrulla — Cautelas ns. 17799, 19546, 30302, 36046, 37163, 37240, 37376, 37546, 37600, 37726, 37843, 38445.

Dia 13 de dezembro de 1917 — Casa Simon Ettinger — Cautelas ns. 4139, 4325, 4342, 4425, 4492, 4659.

Dia 17 de dezembro de 1917 — Casa Dias & Moyses — Cautelas ns. 30586, 31108, 31605, 31878, 31911, 31931, 32274, 32499.

Dia 20 de dezembro de 1917 — Casa L. Gonthier & Comp. — Cautelas ns. 49250, 62848, 63081, 63691, 64129, 75866, 76809.

Rio de Janeiro, 4 de dezembro de 1917 — O gerente, *dr. Horacio Ribeiro da Silva.*

GR.:. BEN.:. LOJ.:. CAP.:. UNIÃO E TRANQUILLIDADE

Quinta-feira, 13 do corrente, Sess.: Especial para expedição de placet ex-officio. O Pod.: Ir.: Ven.: convida a todos os IIr.: do Quad.: — *D. I. Affonso Leite*, secr.: (B. 1474).

Veneravel Ordem 3ª de S. Francisco da Penitencia

A Mesa Administrativa desta Veneravel Ordem fará celebrar em sua egreja, domingo, 9 do corrente, ás 10 1|2 horas da manhã, com a costumada pompa, a festa de sua excelsa padroeira N. S. da Conceição, com missa solenne, na qual officiará o Revm°. frei Diogo Freitas, digno Commissario desta Veneravel Ordem.

A tribuna sagrada será occupada pelo distincto pregador sacro Conego Julião que fará o panegyrico da Virgem Immaculada.

A orchestra sob a regencia do provecto professor João Raymundo Rodrigues executará o seguinte programma:

Ouverture Le Moisson, do maestro Batiford; Canto Chão, Missa N. S., do maestro Manoel Joaquim Maria; Gradual, do maestro Raphael Coelho Machado; Ave-Maria, da professora Maria Monteano; Credo, do maestro Cerruti.

No offertorio Canto Chão, Sanctus, Benedictus e Agnus Dei, do maestro Cerruti.

De ordem do Carissimo Irmão Ministro convido os nossos carissimos irmãos e mais fieis a assistirem a este acto e culto á Virgem Padroeira da nossa Ordem.

Secretaria da Ordem, 5 de dezembro de 1917.

O Secretario,
J. RIBEIRO FERNANDES COELHO.

REAL GABINETE PORTUGUEZ DE LEITURA

Commemoração da morte de Almeida Garrett

A directoria tem a honra de convidar os srs. associados e suas exmas. familias para assistirem á conferencia que, na noite de 9 do corrente mez ás 8 1|2 horas deve effectuar-se no salão da bibliotheca, para commemoração do anniversario da morte de Almeida Garrett. Será orador o socio honorario exmo. sr. dr. conde de Affonso Celso.

Rio de Janeiro, 6 de dezembro de 1917.

COMPANHIA NACIONAL DE SEGURO MUTUO CONTRA FOGO

68, RUA DA QUITANDA, 68

Nos termos do artigo 18 dos nossos Estatutos, convidamos os srs. associados a se reunirem em Assembléa Geral Ordinaria ás 13 horas do dia 17 do corrente, na séde da Companhia supra indicada, afim de elegerem o Conselho de Administração, o gerente e a Commissão de Exame de Contas, para o triennio de 1918-1920.

Rio de Janeiro, 1 de Dezembro de 1917.

Dr. José de Oliveira Coelho, Director — *H. C. Leão Teixeira*, gerente.

ASSOCIAÇÃO DOS EMPREGADOS NO COMMERCIO DO RIO DE JANEIRO

O associado com atraso maior de 12 mezes e não anterior a janeiro de 1915 deve se quitar até 31 do corrente, para poder conservar a respectiva matricula, podendo resgatar os recibos na Thesouraria das 8 ás 22 horas ou remettel-os para esse fim da Secretaria por escripto ou pelo Telephone CENTRAL 76.

E' facultado pagar em prestações desde que inicie o pagamento durante o mez de Dezembro.

IRMANDADE DA VIRGEM MARTYR SANTA LUZIA

FESTA DA EXCELSA PADROEIRA

De ordem do carissimo Irmão Provedor, convido os nossos irmãos e fieis devotos a assistirem á solenne festividade consagrada á Excelsa Padroeira, a Gloriosa Virgem Martyr Santa Luzia que a Mesa Administrativa desta Irmandade manda celebrar em sua Egreja na proxima quinta-feira, 13 do corrente, constando de missa solenne, acompanhada de orchestra, sermão ao Evangelho, "Te-Deum" á noite. A's 11 horas terá principio a Missa, sendo celebrante o Exmo. Revmo. Sr. Conego Dr. Benedicto Marinho, digno Vigario da Matriz de S. José.

Ao Evangelho occupará a tribuna sagrada o Exmo. Revmo. Sr. Conego Gonçalves de Rezende. A parte musical confiada ao professor João Raymundo Rodrigues fará executar sob sua regencia por numerosa orchestra, da qual fazem parte artistas de reconhecida competencia, o seguinte programma:

Ouverture "Festival", do maestro Leutner; Missa "Brasil" do maestro Pizarroni; Gradual do maestro Montano; Ave-Maria da professora Magdar; Credo "Santa Cecilia", do maestro Charles Gounod. No Offertorio "O Salutaris", da professora Maria Monteano; "Sanctus", do maestro Charles Gounod. Na elevação "Benedictus", solo de soprano e côro, e "Agnus Dei", do maestro Charles Gounod.

A's 19 horas, depois da leitura da nominata da Administração mandada para o Anno Compromissal de 1918, seguir-se-á o "Te-Deum", alternado, do maestro A. S. da Costa, com a Ouverture "Etoile du Bresil", do maestro Henrique Alves de Mesquita.

Esta solennidade será precedida da celebração de missas de meia em meia hora, sendo a primeira rezada ás 5 horas e a ultima ás 9 da manhã, em louvor a Santa Luzia.

Consistorio da Irmandade, ... Dezembro de 1917. — O Secretario, *Arthur Gerhard.*

MUTILADO
ILEGIVEL.

AU PETIT MARCHÉ

Possue o melhor sortimento de artigos para o

VERÃO

aos preços mais baratos

Au Petit Marché

Alta novidade em tecidos fantasia artigo chic, corte

13$600 - 14$400
15$600 - 16$800
18$000 e 19$600

VOILAGE SUPERIOR CORTE

8$000 - 9$600
10$000 - 10$400
e 10$800

VISITEM O

AU PETIT MARCHÉ

Rua do Ouvidor, 86

Canto da rua da Quitanda

THE RIO DE JANEIRO CITY IMPROVEMENTS Co., Ltd.

ESGOTOS DO DISTRICTO FEDERAL

PROVIDENCIAS A TOMAR

A Inspectoria de Esgotos da Capital Federal previne aos moradores desta cidade que, de conformidade com os contratos da Companhia City Improvements, e com os regulamentos em vigor, ninguem, salvo a referida Companhia, poderá construir quaesquer obras de esgotos, mesmo as addicionaes ou extraordinarias sobre as canalizações respectivas, e alterar ou reconstruir as já existentes, sob pena de multa e demolição immediata, a expensas do infractor, das obras clandestinas, maiormente as que affectarem a hygiene da habitação.

Por meio de petições convenientemente selladas, os proprietarios que desejarem quaesquer serviços dessa natureza deverão dirigir-se á séde da Inspectoria, á rua D. Manoel n. 10, ou no escriptorio da Companhia á rua Santa Luzia 68, e casas de machinas á Praia da Saudade, em Botafogo; rua Mello e Souza n. 57, em S. Christovão; rua Amoroso Lima 23, Cidade Nova; rua da Alegria n. 2, Cajú; e escriptorio, á rua José Bonifacio 128, em Todos os Santos, e rua Barcellos, esquina da rua Marinho, em Copacabana.

Quando o pedido for feito para os predios novos ou reconstrucção de antigos, os interessados deverão documentar as suas petições com duas cópias da planta e da elevação do predio, indicando o local para os dispositivos sanitarios, approvadas pela Prefeitura do Districto Federal e precisamente authenticadas pela autoridade Municipal competente e com a certidão de numeração ou o ultimo recibo do imposto predial.

Sobre desarranjos e obstrucções deverá tambem o publico dirigir-se á mesma Inspectoria, nos dias uteis, das 11 as 4 horas da tarde.

ASSOCIAÇÃO DE SOCCORROS MUTUOS AÇORIANA COSMOPOLITA

— RUA URUGUAYANA, 121 —

De ordem do sr. presidente peço o comparecimento dos srs. socios quites á assembléa geral ordinaria, que se realizará segunda-feira, 10 do corrente, ás 6 1/2 horas da tarde, nesta secretaria para leitura do relatorio e balanço geral do biennio findo e eleição da commissão de contas annual. De accôrdo com o art. 28, esta assembléa funccionará uma hora depois de annunciada.

Rio, 7 de dezembro de 1917. — *Attila Pinheiro*, secretario. (B. 1.427)

EDITAES

5ª REGIÃO MILITAR

Junta de Revisão e Sorteio Militar

Para conhecimento dos interessados, faço publico que por decreto n. 12.733, de 6 do corrente o sr. presidente da Republica resolveu suspender a execução dos artigos 52 e 53 da Lei n. 1.860, de 4 de janeiro de 1908, os quaes se referem ás épocas do funccionamento das juntas do sorteio militar.

Capital Federal, 8 de dezembro de 1917. — Coronel *Fredolino José da Costa*, presidente.

INTENDENCIA DA GUERRA

COSTURAS

Distribuição de peças de fardamento a manufacturar, ás costureiras matriculadas sob ns. 1.701 a 2.000, nos dias 10, 12 e 14 até ás 14 horas.

I. G., 7 de dezembro de 1917 — 1º tenente *Claudio Monteiro*.

ANNUNCIOS

LUSTRADOR

Precisa-se um para obra fina. Travessa São Francisco n. ... (B 1435)

GRANDE HOTEL

LARGO DA LAPA

Casa para familias e cavalheiros de tratamento. Optimos aposentos, ricamente mobilados de novo. Ascensores, telephone em todos os andares, ventiladores e cosinha de 1ª ordem.

End. Teleg. "Grandhotel".

ANTARCTICA

Recebem-se pedidos e encommendas destas afamadas cervejas no DEPOSITO á rua Riachuelo n. 92 (Empresa de Aguas Gazosas); entregas ao domicilio. Teleph. 2361, C.

SO' NA

CABANA GAUCHA

RUA DA ASSEMBLE'A 79
CHOPP 300 RE'IS
ALMOÇO E JANTAR

Grande variedade em comidas para todos os paladares. Frios, sortidos recebidos diariamente frescos.

Fiambre do melhor 100 gr. 1$200.

Deposito das melhores conservas e vinhos rio-grandenses por atacado e a varejo.

PREÇOS SEM COMPETENCIA.

RIO MENSAGEIRO

JUNTO A ESTE JORNAL

Mudanças e recados com urgencia e garantido. Tel. C. 58. (A 4322)

ESPIRITA

Faz todos os trabalhos por mais difficeis que sejam, une os desunidos, realiza casamentos, faz reinar a paz no lar, cura molestias incuraveis, faz a união de quem estiver fóra, por meio de talismans e breves fortes, adeanta a vida de quem esteja empatada, bota cartas. Consultas a 2$000, das 9 da manhã ás 6 da tarde: rua Senador Pompeu n. 262. — M. S. (B 881)

Aula de côrte

Atelier de costura. Ensina-se pelo systema moderno e rapido a cortar e coser toilettes, corte geometrico. Preço modico. Museu para trabalhos manuaes de senhoras. Largo de S. Francisco de Paula 6, sobrado. (B 882)

TERRENO A 1:800$ NA ESTAÇÃO DO RIACHUELO

Vendem-se dois lotes juntos ou separados promptos a construcção de 11X30 cada um, em rua calçada electrificada e distante da rua 24 de Maio, 6 minutos; informações, 130, Alfandega 1º andar das 2 ás 6. (B 871)

Bordados Riscados

Executam-se bordados á mão e a machina, rapido e perfeito, fazem-se riscos sobre fazenda e papel, baratissimo. Museu para trabalhos manuaes de senhoras. Largo de S. Francisco n. 6, sobrado. (B 883)

Lindo landaulet "Daimler"

Automovel proprio para familia de tratamento, de 25 HP, com installação electrica, forrado de novo com fazenda clara, e em perfeito estado de conservação. Preço: 15:000$000. Para ver e tratar na garage da rua Maurity canto da rua Senador Euzebio. (B 877)

RUTH

A VALSA DA MODA

Composição do apreciado pianista O. Siqueira (Tisco), preço 1$500. A' venda na secção "Chopin", **141, Rua 7 de Setembro, 141**

GRANDE VARIEDADE DE CANÇONETAS INFANTIS.

CABELLOS BRANCOS

Tintura Figaro é a melhor para os cabellos — Caixa 10$ pelo Correio 12$ — Tinge em 5 minutos — A' venda em todas as perfumarias — Depositarios CASA A' NOVA — 36, rua Rodrigo Silva 36, entre Assembléa e 7 de Setembro — Tel. 1927, Central.

PLACAS

Em vidro gravado. Telephone n. 3785, rua Camerino 87. (A 610)

Cartomante perita

Mme. Tagild diz o passado, presente, e prediz o futuro. Aconselha para a realização de qualquer negocio, como sejam: casamentos, difficeis, reconciliações, embaraços commerciaes, etc. Consultas, das 12 ás 17 hs., ás terças e sextas-feiras, rua Maurity, 17, Nictheroy. (B 1469)

HABILITE-SE AO PREMIO DE 50$000

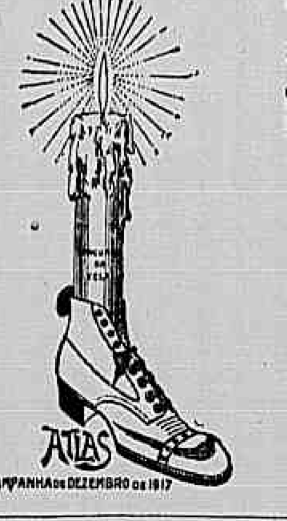

ENTRANDO NO CONCURSO DA VELA ATLAS

A VELA ATLAS E' DE CERA PURA, COM A FORMA CYLINDRICA, E MEDE 0,60 x 0,04. CALCULE O TEMPO QUE ELLA PO'DE DURAR ACCESA DENTRO DUMA VETRINE E NOS DEVOLVA O COUPON ABAIXO, ANTES DO DIA 23

Sr. Gerente da casa ATLAS
Rua ...
Caixa 192 — Rio
A vela durará accesa ... minutos.
Nome ...
Residencia ...
Telephone ...
Edade ...
Data e logar ...
Hora em que assignou ...

LOTERIA DE S. PAULO

Garantida pelo governo do Estado

TERÇA-FEIRA, 11 DO CORRENTE

Extracções	Loterias	Planos
824	278ª	25

20:000$000

POR 1$800

EXTRAORDINARIA LOTERIA PARA O FIM DO ANNO

829—2ª loteria do plano 29ª Sexta-feira, 28 do corrente: 200:000$000, em 2 Grandes Premios de 100:000$000. POR 9$000.

Bilhetes á venda em todas as casas lotericas.

ANGORÁ

Ultima descoberta. Approvado pela Saude Publica. Tonico para cabello, rosto e pelle, especial para o banho, tem um perfume agradabilissimo.

Evita a calvice, extingue a caspa, limpa os pannos do rosto, e amacia a cutis. Cura inflammações externas, feridas, talhos, queimaduras, etc. E' um balsamo. (Vidro 4$000). Nas perfumarias, drogarias e pharmacias. Depositarios: Ramos Sobrinho & C. (B 1264)

Soffria de Gonorrhéa

Declara em carta de 8 de fevereiro de 1913, que curou-se com o ELIXIR DE NOGUEIRA, do Pharmaceutico Chimico João da Silva Silveira, o sr. Juvenal da Silva Lé, residente em S. Miguel (BAHIA).

A confecção moderna de dentaduras obedece a um **processo inteiramente novo**, de forma a haver perfeita imitação dos dentes naturaes, além da belleza, solidez e garantia do trabalho. **Este novo processo** concorre para que a pronuncia das palavras seja clara e a mastigação completa. No consultorio do **especialista Dr. Silvino Mattos** ha uma bella e custosa exposição de trabalhos dentarios, cujas explicações são dadas na occasião, sem nenhum compromisso para o visitante, pois não se cobram consultas. Pede-se, portanto, a todo aquelle que desejar trabalhos de tal natureza, o favor de primeiramente vir examinar o **seu systema novo de dentaduras**, cujos preços estão ao alcance de toda a bolsa e cujo effeito é deveras agradavel.

Canto da rua da Carioca
3, RUA URUGUAYANA, 3
(B. 842)

BOLSAS PARA SENHORAS

(O MAIS LINDO PRESENTE)

A Casa David Ferro, rua Sete de Setembro, 124, recebeu os mais lindos modelos em seda e couro. (B 1468)

OFFICINA DE FERREIRO

Vende-se uma na rua General Camara 110. (B 664)

"BRASIL--LUZITANIA"

Deixaram de fazer parte desta revista os srs. Antonio Cardoso de Gusmão Junior e H. Barbosa, ficando a mesma sob a exclusiva propriedade e direcção dos drs. Pedro Fonseca e Francisco Villanueva. Rio, 28 de novembro de 1917. — Dr. Pedro Fonseca e Francisco Villanueva. (A 5877)

MOVEIS

Vendem-se barato na officina e deposito

Leão de Ouro

Camas de peroba ou canella, casado, de 35$ a . . . 50$000
Ditas de solteiro, de 30$ a . . . 35$000
Toilettes, de 120$ a . . . 140$000
Lavatorios com pedra, a . . . 60$000
Commodas, de 45$ a . . . 70$000
Guarda-casacas, a . . . 180$000
Guarda-vestidos, de 40$ a . . . 120$000
Guarda-comidas, de 35$ a . . . 60$000
Mesas elasticas, de 55$ a . . . 70$000
Cadeiras de peroba, duzia, de 60$ a . . . 90$000
Grupos para sala . . . 120$000
Camas de creança . . . 15$000
Cabides, cerejeira, de 12$ a . . . 30$000
Dormitorios e salas de visitas, de diversos estylos modernos, preços muito baratos, tapetes, apparelhos de toilettes e oleados.

RUA DA CARIOCA N. 53
Junto ao Cinema Iris

OURO

Prata, platina, brilhantes e cautelas do Monte de Soccorro, compram-se e paga-se bem; na praça Tiradentes, 63. — Casa Garcia.

CASA CIRIO

Participa a seus amigos e freguezes que, apezar das obras pelas quaes está passando o predio á rua do Ouvidor n. 183, onde é estabelecida com perfumarias, artigos dentarios e cutilaria fina, continuam funccionando no mesmo predio todas as secções de que se compõe seu negocio. — *Julio Berto Cirio.*

VESTIDOS CHICS

Mme. Costa já tem nova remessa de lindos vestidos para todo o preço. Rua 7 de Setembro n. 187. Tel. C. 1487. (B 1363)

Placas Esmaltadas

POR NOVO PROCESSO
Grande perfeição. Mais durabilidade. E muito mais baratas do que as fabricadas até hoje.

FUNDIÇÃO INDIGENA
RUA CAMERINO

PROFESSOR

Precisa-se de um, de reconhecida competencia, para ensinar durante as férias, em casa particular, Algebra, Historia do Brasil e Portuguez, a um alumno que já tem principios. Offertas á caixa C. K., deste jornal. (B. 1391).

BONS TERRENOS

O leiloeiro J. Lages, venderá em publico leilão, **Terça-feira 11 de Dezembro 1917**, ás 2 horas da tarde, UMA GRANDE A'REA de terreno, que se acha dividida em 14 lotes, sendo 7 LOTES pela rua Cardoso Quintão, medindo 10 metros de frente por 40 de frente a fundo e 7 lotes pela rua da Passagem, medindo 10 metros de frente por 40 de frente a fundo.

O leilão será effectuado em frente aos mesmos na Estação da Piedade, e conforme o annuncio publicado hoje no Jornal do Commercio. B 1383)

Dactylographia traductora

Trabalhos nitidos a preços economicos e com toda a brevidade.

M. ALBUQUERQUE
1º de Março n. 4, sobrado
(A 5199)

VIGOR CAPILAR MORGADO

Tem cabellos brancos? use Vigor Capilar Morgado; tem caspa? Vigor Capilar Morgado; cáe-lhe o cabello? Vigor Capilar Morgado. Garante-se o resultado. A' venda em pharmacias, drogarias e perfumarias. Depositarios: Garrafa Grande, Uruguayana n. 66 e Araujo Freitas, Ourives 88, preço 3$. (A 5387)

Armazem em Botafogo

Aluga-se o magnifico armazem da rua Dezenove de Fevereiro, esquina de General Polydoro, completamente reformado, prestando-se para qualquer ramo de negocio. As chaves estão no predio contiguo n. 192 da rua Dezenove de Fevereiro e trata-se na rua da Piedade n. 38, em Botafogo, até ao meio-dia ou das 6 horas da tarde em deante, onde se darão todas as informações. (B 344)

Vendem-se bicycletes, patins, foot-balls e os demais pertences para motocyclettas e automoveis, e uma completa officina para concerto de bicycletes. Teleph. 981, Central, na rua 7 de Setembro 182. (A 5903)

Cabellos brancos

FRISOLINA — Preparado ideal. Tonifica os cabellos, restitue a sua côr primitiva, ondula e extingue a caspa completamente, não mancha a pelle, nem é nocivo.

Preço, 3$000; pelo Correio, 5$.

Encontra-se em todas as casas de perfumarias. Depositario: Casa "A Noiva" — Rua Rodrigo Silva, 36.

GRANDE HOTEL VISTA ALEGRE

E RESTAURANTE
RUA DO AQUEDUCTO, 324
Santa Thereza

Tem excellentes commodidades para familias e cavalheiros, chalets independentes, onde encontram todo o conforto e asseio. Bem organizado serviço de restaurante, cosinha de 1ª ordem, direcção franceza. A 15 minutos da cidade, e a collocação do hotel faz ver o mais lindo panorama do mundo. Bonds á porta.

Telephone n. 603. Central.

PARIS NO RIO

13, OURIVES, 13

Tendo liquidado com a secção de artigos de creança temos ainda approximadamente 1000 terninhos !!! de 3$000 a 7$000 que a titulo de saldo liquidamos pelo real custo provando aos nossos distinctos freguezes mediante a exhibição da factura !!

Artigos de nossa especialidade:

Camisas americanas de 7$000 a . . . . . 15$000
Cuecas e ceroulas de zephir e mousseline de 4$000 a 7$000
Collarinhos, Punhos, Meias, Gravatas e demais artigos que se diz
Roupas Brancas para homens

Gracillo Silveira & Cia.

Hotel Miramar e Babylonia

RUA GUSTAVO SAMPAIO, 64
Leme, tel. Sul 972
Preços conforme os quartos

Para uma pessoa: 7$, 9$, 10$ e 15$000. Duas pessoas no mesmo quarto: 12$, 15$, 18$ e 24$000. Quatro pessoas em dois quartos: 23$, e 34$000. Creanças e criadas 1/2 diarias; creanças até um anno gratis. *Posto de soccorros a banhistas* — Rio de Janeiro. (B. 1.448)

Trabalhadores

Precisam-se para serviço de aterro. Officinas da Companhia Constructora Ipanema. Rua Alberto Campos, Ipanema. (B. 1.449)

PHARMACIA

Vende-se uma bem montada, por 8:000$000. Logar de muito futuro. Suburbios da Leopoldina. Carta nesta redacção a A. P. M. (B. 1372).

Quartos mobilados

Alugam-se esplendidos quartos, mobilados, em casa moderna e com todo o conforto: rua do Riachuelo n. 21. (B. 1414).

CARPINTEIROS

Importante Frigorifico no Rio Grande do Sul, precisa de carpinteiros competentes. Garante trabalho permanente. Salarios de 6 a 7 mil réis por dia.

Dirija-se á Companhia Swift do Brasil, cidade do Rio Grande do Sul, Rio Grande do Sul. (A 3315)

CACHORRO

Vendem-se legitimos Hulman, com um mez, na rua Getulio, 35, estação de Todos os Santos. (B. 711).

Concurso no Exercito

O memorandum de Pharmacologia e Therapeutica é o guia dos candidatos. Nas livrarias. (B 1004)

BALSAMO APPARECIDA

USO INTERNO:
PARA BRONCHITE, ASTHMA e TOSSES REBELDES.
Depositos: Pharmacia e Drogaria Bastos

Rua Sete de Setembro n. 99 — RIO

USO EXTERNO:
PARA GOLPES, QUEIMADURAS, RHEUMATISMO e ERISIPELAS. A' venda em todas as pharmacias e drogarias.

Deposito em São Paulo CASA BARUEL. (B 1354)

MALAS

... elegante e baratissimo, só na *A Mala Chineza* Rua do Lavradio 61.

COPA

Vende-se uma de marmore escuro, com 3 prateleiras e balcão de peroba, em perfeito estado; avenida Rio Branco n. 105, Café Mourisco. (B 959)

Paina de seda

Sem caroço, kilo a 2$500; no deposito e officina da Colchoaria São José, á rua Frei Caneca, 309, proximo á rua de Catumby. (B 1450)

MESAS

Para sala, quarto e cozinha, a 7$, 9$, e 12$; no deposito e officina de moveis e colchoaria da rua Frei Caneca, 309. Acima da rua Paula Mattos. (B 1460)

GONORRHE'AS

cura infallivel em 3 dias, sem ardor, usando "Gonorrhol". Garante-se a cura completa com um só frasco. Vidro, 3$000, pelo Correio 5$500. Deposito geral: Pharmacia Tavares, praça Tiradentes, 62 — Rio de Janeiro.

CASA EM PETROPOLIS

Aluga-se ou vende-se uma magnifica moradia com 9 quartos, duas salas, quartos para criados, banheiro quente e frio, grande terreno e bond á porta, 4 minutos da estação, á rua Thereza n. 680; as chaves estão lá, na avenida 15 de Novembro n. 410, onde se trata, ou no Rio, á rua do Ouvidor n. 67, loja, com Mello ou Ayres. (B 670)

QUARTO

Precisa-se de um muito reservado para descançar algumas horas durante o dia. Quer-se nos suburbios. Cartas neste jornal a L. A. L. (B 534)

GONORRHEA-

e suas complicações. Cura radical por processos seguros e rapidos. Dr. JOÃO ABREU. Das 8 ás 11 e das 13 ás 18 horas: 61, rua de S. Pedro, 61.

Casa e terrenos

Uma confortavel casa de morada, com 3 quartos, 2 salas, cosinha, quarto para banheiro, tanque, chuveiro, dispensa; a cosinha com fogão economico e a gaz, gallinheiro em volta, dentro de uma grande area cercada por tella de arame. A casa de morada é toda forrada e com confortavel installação electrica. O terreno mede 1.300 (mil e trezentos metros quadrados), todo cercado parte em muros e parte em zinco, tem grande jardim muitas arvores fructiferas; no jardim tem um esplendido repucho e duas torneiras em differentes pontos, para irrigação. Agua encanada em toda casa; entrada ao lado. Bairro salubre e dois bondes á porta, sito á rua São Luiz Gonzaga n. 169. Preço 22 contos de réis. Informa-se com Pedro Antonio de Freitas, á rua B. de Cotegipe 57, Villa Isabel. (B 495)

Só este mez

Vendem-se moveis por metade do preço de qualquer outra casa, por motivo de balanço. Verifiquem os preços. Grandes vantagens a quem apresentar este annuncio. Attendemos a pedidos e fornecemos preços para o interior, de moveis avulsos ou mobiliario completo. Carretos gratis para a Estrada de Ferro. Pedidos a M. Costa e Sá. Rua 24 de Maio 505. Rio de Janeiro. Tel. 1785 Villa. (B 736)

HYPOTHECAS

A COMPANHIA DE SEGUROS DE VIDA

SUL-AMERICA

Empresta qualquer quantia sob hypotheca de predios nesta capital.

A taxa de juros é variavel, segundo a situação dos immoveis

RUA DO OUVIDOR 82

PREDIO EM BOTAFOGO

A' rua Visconde Silva, proximo á rua Capitão Salomão, vende-se um bello predio novo, com cinco quartos, duas salas, despensa, sala de banho e lindo jardim e caramanchão ao lado, preço 26 contos; tratar na rua do Ouvidor n. 78, com J. Coelho. (B 895)

A VERDADE !...

Importantes attestados

A's Mães e aos Srs. Fazendeiros

Eis o que diz o dr. Martinho da Rocha, conceituado medico em Juiz de Fóra:

Attesto e juro in fide gradus, que tenho empregado a **NECATORICIDA** *e* **ISOHEMOL**, *do pharmaceutico* Wistremundo Alves Simões, *confirmando a efficacia destes preparados no tratamento das*

Anemias verminosas em geral

e particularmente da hypohemia ou

OPILAÇÃO

Juiz de Fóra, 24 de Setembro de 1917. Dr. Martinho da Rocha—(firma reconhecida).

A's mães *Tendes filhos menores?... Dae-lhes o* Necatoricida *em pastilhas, pois é este o melhor remedio, mais barato inoffensivo e infallivel para expellir qualquer* LOMBRIGA. O

Necatoricida

é a saúde das creanças, a alegria e a tranquilidade das mães: uma caixa dá para 20 creanças de anno; 10 de 2 a 3 annos; 6 de 4 a 5, etc.

Srs. fazendeiros

A BEM de vossos interesses, deveis indicar e aconselhar aos vossos empregados, empreiteiros e colonos o

Necatoricida e Isohemol

Cataguazes, 15 de Outubro de 1917.
Illmo. Snr. Pharmaceutico Wistremundo Alves Simões.

Cumprimentos.

Soffrendo de **OPILAÇÃO**, recorri a diversos preparados de fama, sem proveito algum; até que me chegou noticia da existencia do

Necatoricida e Isohemol

especificos da sua providencial invenção.

Uzei-os, e em poucos dias me senti RESTABELECIDO e voltei ao trabalho, do qual o terrivel

AMARELLÃO

me fizera recuar por muito tempo.
Hoje estou radicalmente curado e sou um

Attestado VIVO

da efficacia dos seus preparados.

Necatoricida e Isohemol

nos casos de **OPILAÇÃO** e **ANEMIAS** em geral, e os RECOMMENDO a todos que soffrem **desses males**.

De V. S. crº attº.,
ASCENDINO SCHIMIDT.
(Firma reconhecida).

O ISOHEMOL

— CURA —

Anemias em geral

Desanimo, falta de appetite, empachamento, flores brancas, irregularidades da menstruação, inflammação de figado, azias, prisão de ventre, etc.

MILHARES de attestados de medicos, chefes de familia e pessoas que provam e attestam que o **NECATORICIDA** e **ISOHEMOL** são os unicos medicamentos que curam a

OPILAÇÃO e ANEMIAS !...

— Approvados e registrados —

Preços: | **Necatoricida. 4$000** | **Isohemol . . . 4$000**

A' VENDA em toda a parte

DEPOSITARIOS:
RIO — Araujo Freitas & C., Rua dos Ourives, 88.
Baruel & C., S. PAULO.
Juiz de Fóra — HALFELD.

MALDITO SEJA!

(ASSIM CLAMA A CARIDADE)

Todo aquelle que, fruindo os maiores beneficios com o uso diario da CALMETTINA no avigoramento e conservação dos dentes; na prophylaxia e cura das affecções da bocca e da garganta; na cura das molestias da pelle; na cura de feridas, fistulas, ulceras e golpes; no estancamento de hemorrhagias; na cura das enfermidades uterinas (de causa local), etc, etc., etc., não o scientificou nem a uma só pessoa amiga ou conhecida, que dos mesmos beneficios esteja, infelizmente, carecendo. A CALMETTINA, vende-se em todas as pharmacias, drogarias e perfumarias. Preço, no Rio: 3$500, apenas! Dep. Granado & Cª, Rio. Descontos para revenda.

(1) FOLHETIM DO "CORREIO DA MANHÃ"

Propheciás de cigana

PRIMEIRA PARTE

FANCHICA — A PRINCEZA

I

A FORMOSA PAULA

Chama-se Saint-Amand-des-Vignes o logar em que nos encontramos, e é uma povoação rural muito importante do departamento da Côte-d'Or, situada á distancia de alguns kilometros de Beaune, patria do celebre mathematico Gaspard Monge.

Está em principio o mez de maio de 1867. No céo não se vê uma nuvem unica, e o sol fulgura nos altos horizontes, espargindo em todas as direcções os seus clarões scintillantes.

A casa em que vamos introduzir os nossos leitores é situada quasi no centro da povoação, na rua principal. A sua fachada, alva como neve, aqui e ali guarnecida com a verde folhagem de uma vide, cujo tronco nodoso corre ao longo da parede em caprichosas voltas.

No primeiro e unico andar que a casa tem acima do rez-do-chão encontra-se um quarto não muito amplo, mas muito claro e alegre.

A sua mobilia, que é de uma grande simplicidade, mas que ao mesmo tempo tem um certo conforto e elegancia, mostra bem quanto é cuidadosa no asseio a pessoa que o habita.

Penetremos naquelle quarto risonho, e encontraremos ali uma formosa rapariga, que não tem ainda dezesete annos, e que, assentada em um pequeno tamborete, em face da janella aberta de par em par, está trabalhando machinalmente em uma obra de costura.

Ao mesmo tempo que maneja a agulha, a encantadora rapariga parece estar absorta em meditação profunda, que lhe prende completamente o espirito.

Em que estará ella pensando?

De espaço a espaço, como se lhe perpassasse por deante dos olhos da alma uma qualquer imagem risonha e seductora, entreabria os labios em um mysterioso sorriso.

De subito faz um movimento de manifesta surpresa, e ergue vivamente a cabeça. Acaba de chegar-lhe aos ouvidos um ruido, que não é muito habitual na povoação: o galope de um cavallo.

A donzella levanta-se precipitadamente e debruça-se sobre o peitoril da janella, passando a cabeça por entre os jasmins e as enrediças que a guarnecem.

O cavallo que galopa é montado por um moço e elegante cavalleiro.

Este ultimo, ao passar, lança um olhar para a janella, faz um leve movimento de cabeça, que póde bem ser julgado como uma saudação, e desapparece ao cabo de poucos momentos na volta da rua.

A formosa rapariga córou até á raiz do cabello. O coração pulsa-lhe violentamente dentro do peito, e é com uma commoção indizivel que deixa fugir dos labios as seguintes palavras:

— Ah! será elle? !...

Esta exclamação responde evidentemente a um qualquer pensamento secreto, resultante da meditação de ha pouco...

A donzella não conhece o cavalleiro, que está já longe, e que acaba naquelle momento de ver por primeira vez.

Com o olhar fito no ponto em que o cavalleiro desappareceu, applicou o ouvido ao ruido dos passos do cavallo, que vae diminuindo a pouco e pouco, até se perder de todo.

Depois solta um suspiro fundo, retira-se da janella com um movimento de pezar, e deixa-se cair palpitante sobre o tamborete.

Pondo de parte o trabalho de costura, apoia a cabeça sobre as mãos, finas e alvas como as de uma duqueza, e fica de novo mergulhada em profunda abstracção

.. ..

.. ..

Aquella rapariga, uma simples camponeza, era realmente dotada de uma extraordinaria formosura, muito propria para causar a admiração de um pintor e de um estatuario.

Dir-se-ia uma das esplendidas imagens que illustram os luxuosos albuns dos artistas de primeira categoria!

Emmoldurada por finissimos cabellos louros, e illuminada pelo angelico olhar de uns grandes olhos azues, a sua doce physionomia, ás vezes meditativa, mas sempre suave e cheia de encanto, podia ser comparada ás que os pintores attribuem aos anjos. A bocca, breve e bem talhada, ornada de pequeninos dentes alvos como neve, parecia ter sido feita só para sorrir.

A figura era esbelta, graciosa e elegantissima, e tinha tão puras as faces como as rosas que desabrocham afagadas pelo suave calor do sol de uma tepida manhã de abril.

Tudo nella era adoravel, e resumia todas as perfeições imaginaveis. Era o que vulgarmente costuma chamar-se "formosa sem senão".

Aquelle delicioso conjuncto de encantos era completado com um certo ar de nobreza e de distincção, que não é realmente muito natural em uma rapariga dos campos. Quem a visse passar, sem que a conhecesse, poderia julgal-a uma princeza disfarçada.

Chamava-se Paula.

Os habitantes da aldeia e das povoações proximas diziam sempre: "a formosa Paula", quando fallavam della.

Era Francisca, porém, o segundo nome de Paula, e as mulheres da povoação tinham, quando ella era creança ainda, adulterado aquelle nome, chamando-lhe Fanchica. Mais tarde começaram a designal-a com o nome de Fanchica — a princeza, e assim era geralmente conhecida na occasião em que tem principio a nossa narração.

Aquelle sobrenome de princeza não era de certo um elogio, ou uma homenagem prestada á formosura verdadeiramente maravilhosa de Paula, ou ao seu aspecto nobre, gracioso e distincto; mas sim um amargo sarcasmo, cheio de inveja e de malevolencia...

Os homens, novos e velhos, ricos e pobres, adejavam todos em volta da formosa Paula como borboletas em redor da brilhante chamma de um grande fóco luminoso. E, como as borboletas que acabam sempre queimando as azas naquella luz que tão irresistivelmente as attrae, os pobres galanteadores abrazavam tambem os corações no fogo ardente das pupillas da formosa Paula.

As mulheres, tanto as velhas como as novas e mais ainda estas ultimas do que aquellas, detestavam-n'a muito cordialmente, e isto comprehende-se bem: algumas dellas teriam dado muito para que a formosa Paula deixasse por uma qualquer razão aquelles sitios; algumas outras, porém, as mais terriveis, excitadas pela inveja e pelo ciume que sentiam remorder-lhes o coração, chegavam mesmo a desejar que ella morresse!

Seja embora duro dizer, deve reconhecer-se que em geral as mulheres, quando se trata de uma rivalidade de belleza ou de uma rivalidade de amor, são nada menos do que implacaveis e crueis.

No entretanto é tambem muito certo que os homens não podem atirar a pedra ao telhado das mulheres, porque o delles é tambem tanto de vidro como o dellas: o que as mulheres são por amor, por ciume, e até mesmo ás vezes por vaidade apenas, são-n'o egualmente os homens por ambição, por cobiça e por orgulho.

Se ao menos Paula não fosse senão encantadora, graciosa e bonita, talvez pudesse ainda achar uma certa indulgencia nas que tão violentamente a invejavam; mas era mais do que isso... era intelligente como nenhuma outra das suas companheiras, delicada e mesmo artista em todos os seus gostos, superior a todas pelas suas aspirações, e isto não podia ser-lhe por ellas perdoado.

Repugnavam-lhe sempre as coisas vulgares, e avançava sempre, como por instincto, para tudo o que era bello e elevado, exactamente como as flores que se voltam sempre para o sol.

Residia nella um sentimento de poderosissima intuição; chegava mesmo a saber muitas coisas sem que as tivesse aprendido.

A sua imaginação revelava-lhe umas certas delicadezas sociaes, de que as suas companheiras nem mesmo chegavam a ter a mais leve idéa: comprehendia de um modo verdadeiramente maravilhoso, em razão do acanhado meio em que vivia, umas certas elegancias, que aliás escapam muitas vezes ás pessoas que vivem e convivem no meio das grandes manifestações da arte e do gosto.

Musica por instincto, precisára apenas de meia duzia de lições dadas pelo velho cura da freguezia para tocar orgão, de certo sem que observasse as regras da harmonia, que ignorava completamente, mas sempre com um grande sentimento e com uma correcção muito notavel. A sua voz era expressiva, e quando na egreja a levantava para cantar a *Ave Maria*, todos os que assistiam aos divinos officios sentiam a necessidade de orar, e eram então mais recolhidas, mais fervorosas as orações.

Pertencia a uma familia de lavradores, que não era rica e sua mãe não podia realmente fazer grandes despesas para a trazer bem vestida; mas em geral a formosa Paula, com um simples lacinho de fita, que puzesse sobre si, ficava muito mais enfeitada do que todas as outras com os seus ouros e adornos.

Como poderiam pois as mães e as filhas perdoar todos estes crimes á Fanchica? Na verdade, não deve nunca exigir-se o impossivel.

Mas não ha medalha, que não tenha o seu reverso; e, como a perfeição não é deste mundo, a formosa Paula era orgulhosa e cheia de vaidade, mostrando sempre um mal escondido desdem por as suas companheiras, não porque quizesse ter o vão prazer de as humilhar, mas sim unicamente porque tinha a convicção intima da sua superioridade.

Tinha sido sempre tratada com exagerado mimo pelo pae e pela mãe, a cuja fraqueza eram, em grande parte, devidos os defeitos do seu caracter e da sua natureza.

(Continúa).

MUTILADO

CASAS EM FRIBURGO

Vendem-se 5 predios de construcção moderna, proximo á praça, em rua central, sendo o 1º predio com as seguintes commodos: sala de visitas, sala de jantar, 5 quartos, W. C., cosinha e despensa; 2º predio, egual ao primeiro; 3º predio, varanda de frente, 2 salas, 7 quartos, W. C., banheiro, despensa e cosinha; 4º predio, 2 salas, 3 quartos, cosinha e despensa; 5º predio, egual; todos com 32 m. de fundos, installações electricas e tectos estucados e jardim na frente. 55:000$ ou 35:000$ por 4 predios. Para mais qualquer informação dirigir-se á rua do Cattete, 336. Telephone 446. (B 1283)

Bordados a jours

Ponto de cadeia e cordonet, faz-se na casa de Mme. Costa. Rua 7 de Setembro n. 187. Telephone C. 1487. (B 1362)

PRECISA-SE

Precisa-se alugar uma casa para familia de tratamento, entre a Fabrica das Chitas e Tijuca, ou em Sta. Thereza. Quem tiver nestas condições, queira dirigir-se a Torres Carneiro, rua do Ouvidor n. 159. (B 856)

COPACABANA

PETROPOLIS

Aluga-se em Copacabana, á rua da Igrejinha, uma casa nova, bem mobilada, com todo o conforto para familia de tratamento; bella vista para o mar, bom banheiro, grande varanda, etc., por 3 ou 4 mezes, para quem desejar banhos de mar, por uma casa mobilada em Petropolis, bem situada, com conforto e pelo mesmo prazo. Cartas á caixa do Correio 1494. (B 1266)

DENTES E DENTADURAS

Compram-se qualquer trabalho velho, servido ou não. Paga-se bem; rua Assembléa, 31, loja. (B 865)

Gonorrhéas

Antigas e recentes, curam-se radicalmente em tres dias, sem dôr nem recolhimento, pelo especifico de Beyran, Hospicio, 114, Pharmacia Ferreira. (B 1382)

DINHEIRO

Emprestam-se pequenas quantias com garantia de promissorias, a empregados no commercio, bancos, companhias, etc. Rua S. Pedro n. 14, 1º andar. Telephone Norte 2455. Novaes. (B 1375)

PHAETON

Americano, com molas Besleville e aros de roda de borracha, excellente para as nossas cidades de verão, quasi novo, vende-se á rua Barão de Mesquita, 422, Andarahy. (B 1372)

Preparado Pharmaceutico

Precisa-se de um socio, com 8 a 10 contos, para desenvolver; tem cinco annos de circulação, approvado na Saude Publica e registrado na Junta Commercial; informar, cartas no escriptorio deste jornal, a D. C. M. B. — Não se aceita intermediarios. (B 1330)

Theatro Republica

Bilhetes para a companhia Lyrica, na Agencia Theatral, edificio do "Jornal do Brasil". (A 5176)

Doenças de garganta nariz ouvidos boca

Cura garantida e rapida do OZENA (fetidez do nariz) processo inteiramente novo.

DR. EURICO DE LEMOS professor livre desta especialidade na Faculdade de Medicina do Rio de Janeiro. Consultorio, r. da Assembléa, 63, sob., das 12 ás 6 da tarde. (B 885)

CAVALLO

Zaino negro, inteiro, meio sangue, bello animal para montaria, educado e manso, 5 annos, vende-se á rua Barão de Mesquita, 422, Andarahy. (B 1343)

PENSÃO

Vende-se uma muito conhecida, installada em bonito predio, no centro de jardim e grande chacara com muitas arvores fructiferas, tendo 30 quartos e mais dependencias, proxima do centro dez minutos, sendo muito frequentada por familias; para mais informações carta neste jornal a C. C. Contrato 6 annos e meio. (B 1384)

Não desanime

Fiquei radicalmente curado de suas hemorrhoides, usando as pilulas do dr. Rezk. Dep., Avenida Passos 55. Preço 10$000, e pelo Correio 12$000. (B 1463)

ELEVADORES ELECTRICOS

"IDEAL"

Funccionam com a maxima segurança e em nada inferiores aos mais perfeitos typos e systemas conhecidos

GARANTIA ABSOLUTA

ECONOMIA DE FORÇA

Não são exigidos pagamentos antecipados

HONROSAS REFERENCIAS E ATTESTADOS

Fabricação esmerada da acreditada fabrica

Fundição Indigena

Rua Camerino 150

Rio de Janeiro — Telephone Norte 387

BOM NEGOCIO

Vende-se por 4:000$000 um grande terreno medindo 600X430 e tantos, com uma casa de telha, no logar mais sadio possivel. Boas aguas, alguma lavoura, mattas para lenha, excellente para criar e para tudo quanto pertence á agricultura, ficando a distancia do bonde electrico 40 minutos, e para mais informações á rua do Carmo n. 142, nesta capital. (B 630)

Mattas e Terras

Vendem-se as terras e mattas da antiga fazenda da Cuiaba, em frente á estação de Entroncamento, Estado do Rio; informações com o inventariante T. Valladares, á rua Sete de Setembro 133, sob. (B 1301)

Cadeira "William" para dentista

(PRIVILEGIADA)

Portatil, elegante e resistente Substitue com vantagem as de bomba hydraulica

Tanto serve para os consultorios nas cidades como para dentistas que viajam. Vende-se nos principaes depositos de artigos dentarios.

PREÇO. . . . . 320$000 (B 1390)

Juiz de Fóra — Minas

Vende-se ou permuta-se por predios, chacara ou qualquer negocio em prosperidade nesta capital ou fazenda no Estado do Rio. Excellentes propriedades bem edificadas, funccionando uma industria de consumo forçado, podendo addicionar outras; visto ter espaço, é um motor electrico de 15 HP. Trata-se com o proprietario, á rua Lima Barros n. 5—Rio. (B ...)

NÃO SE ILLUDAM !...

A COOPERATIVA ESPERANÇA

E' A CASA QUE MELHOR SERVE SEUS FREGUEZES

TODOS DEVEM LER o novo plano da COOPERATIVA ESPERANÇA PLANO OMEGA: Objectos marcados por 100$, 20 prestações a 5$ com direito aos sorteios até ao 3º premio; isto com direito a 30 sorteios por semana.

NOTA

Se a centena der em qualquer dos cinco premios tem direito a 100$

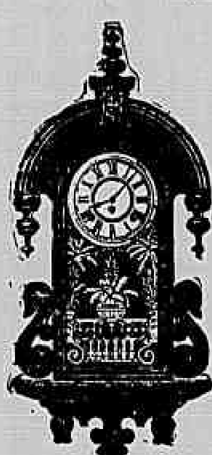

Club de joias, Relogios, Gramophones, Capas de borracha, Guardas-chuvas com castão de ouro ou prata, Machinas de costura e de escrever, Espingardas, Pistolas, Carabinas, Bicycletas, Mobilias, Filtro "Fiel", Roupas brancas para homens, Harmonicas, Ternos de casemira, Chapéos Panamá, de lebre, feltro, palha commum e outros artigos tudo com sorteios diarios.

RESULTADO DA SEMANA FINDA

3	Segunda-feira	17
4	Terça-feira	59
5	Quarta-feira	35
6	Quinta-feira	11
7	Sexta-feira	86
8	Sabbado	não houve loteria

DO PLANO OMEGA do 1º ao 5º PREMIO

3	Segunda-feira	867,	864,	696,	995.	
4	Terça-feira	950,	299,	672,	398.	
5	Quarta-feira	374,	538,	820,	976.	
6	Quinta-feira	978,	200,	036,	596.	
7	Sexta-feira	588,	478,	800.		
8	Sabbado	Não houve loteria.				

Rio de Janeiro, 8 de dezembro de 1917. — O fiscal do governo, Ad. Nogueira. — Aceitam-se agentes idoneos na capital e no interior, dá-se boa commissão. Peçam prospectos e catalogos illustrados a Ricardo Augusto Biato.

RUA DOS ANDRADAS 79 — Telephone, 5039, Norte

RAIOS X

Consultas com exame 20$000. Photographias por preço fixo e modico. Dr. Jorge A. Franco. Largo da Carioca, 15. Das 2 ás 5. (A 3361)

Loterias da Capital Federal

Companhia de Loterias Nacionaes do Brasil. Extracções publicas, sob a fiscalização do Governo Federal ás 2 ½ e nos sabbados ás 3 horas á

RUA VISCONDE DE ITABORAHY, 45

Amanhã	Depois de amanhã
345 — 68ª	352 — 8ª
20:000$000	— 15:000$000 —
Por 1$400, em meios	Por 700 réis, em inteiros

Sabbado, 15 do corrente, ás 3 horas da tarde

309 — 65ª

50:000$000

POR 4$000, EM QUINTOS

GRANDE E EXTRAORDINARIA LOTERIA DO NATAL

SABBADO, 22 DO CORRENTE

A's 3 horas da tarde — Novo Plano — 347 — 2ª

1.000:000$000

Por 56$000, em octogesimos de 700 réis.

N. B. — Este importante plano, além do premio maior, distribue outros premios de 100:000$, 20:000$, 10:000$, 5:000$, 2:000$, 1:000$ e 480$000.

Os pedidos de bilhetes do interior devem ser acompanhados de mais 700 réis para o porte do Correio e dirigidos aos Agentes Geraes: NAZARETH & C. — Rua do Ouvidor n. 94—Caixa n. 817. Ender. Teleg. LUSVEL, e na Casa de F. Guimarães, rua do Rosario n. 71, esquina do beco das Cancellas. Caixa do Correio 1.273.

NAZARETH & C.

Unicos agentes geraes da Companhia de Loterias Nacionaes do Brasil

RUA DO OUVIDOR N. 94

Os nossos freguezes do interior não deverão hesitar um momento: mandem-nos quanto antes, os seus pedidos para a magnifica LOTERIA DO NATAL, acompanhados de mais 700 réis para o porte do Correio

LOTERIA DO NATAL 1.000:000$000

Preços dos bilhetes. . . .

Inteiros em quartos. . . . 52$800
Inteiros em octogesimos. . . 56$000
Octogesimos. $700

ESTOMAGO

Tridigestivo Cruz, é o unico remedio que cura as doenças do estomago e intestinos. Drogaria e pharmacias. Vidro 2$500.

PROFESSOR

Precisa-se um para o curso primario, 3 vezes por semana, á noite e a domicilio; carta com o preço a Raymundo Alcantara, na redacção deste jornal. (B 811)

MAISON FRANÇAISE

"A L'AMATEUR"

Pourvue d'un grand choix de meubles de styles divers (neufs et d'occasion) inclus une grande variété d'articles pour bureau, j'invite mes amis et clients á vouloir m'honorer de leur visite, me mettant á leur entiére disposition pour les servir avantageusement.

VEUVE A. LION

145 — Rua do Rosario — 145

Laranjeiras 45

Optimos e confortaveis aposentos com ou sem pensão, para familias e cavalheiros de tratamento Tl. 4585 C. (B 830)

Consurso de fazenda

Professor Luiz Antonio A. de Carvalho, prepara para esse concurso, rua Carioca 66, sobrado, ou rua Jorge Rudge 104. (B 427)

Terrenos a prestações

Vendem-se na R. B. de Mesquita, desde 3:500$; luz, agua, esgotos e bonde; podendo construir uma vez pagos 10 ⁰/₀; trata-se com o proprietario, á Rua Theophilo Ottoni 90. Tel. Norte 980. (B 1276)

Amiantho

Temos 10 toneladas promptas, de regular qualidade, podendo entregar outras quantidades. Acceitamos proposta e dá-se informações e amostras. Rua dos Ourives 77, até 5 horas da tarde, todos os dias. (B 768)

GOBELINOS

ULTIMA NOVIDADE EM LEQUES DE PAPEL

MEIAS, LUVAS E BOLSAS

LUVARIA GOMES

Travessa de S. Francisco, 38

TELEPHONE 2.450 — Central

Locomovel e caldeira a vapor

Compra-se um locomovel de 100 a 150 cavallos e uma caldeira de 200 a 300 cavallos. Offertas com detalhes e preços a Caixa do Correio n. 1.534, Rio. (B 1038)

Moedas e Medalhas

S. Wollner, á praça Quinze de Novembro n. 42, esquina de Primeiro de Março, compra e vende moedas e medalhas antigas e modernas, bem como condecorações militares e de ordem honorificas. (A 5880)

CENTRO MEDICO

Fundado pelo Dr. LUIZ GURGEL

RUA FREI CANECA, 101, sobrado

Serviços medicos, pharmaceuticos e dentarios. Visitas a domicilio. Mensalidade 2$. Funeral de 20$ a 40$000. Não ha JOIA nem BENEFICIO.

CORPO CLINICO: — **Drs. Braule Pinto, Ernesto Possas, Arthur de Souza, Moncorvo Areias, Manoel Pinto, Paula Fonseca, Dias da Cruz Filho, Agrp. de Faria, Mario Nicomedes e Antonio Ramos.**

TERRENOS EM PRESTAÇÕES

Vendem-se na E. de Ramos, Leopoldina, desde 600$000, podendo construir desde logo; zona livre para obras. Luz e agua. Trata-se com o proprietario, rua Theophilo Ottoni, 90. Tel. Norte 980. (B 776)

Casa para alugar em Copacabana

Para familia de grande tratamento, aluga-se a confortavel casa da rua Figueiredo Magalhães, 88, muito proximo ao mar. Chaves na mesma rua, 96. (B 643)

HEMINA 3 X

O grande medicamento do apparelho digestivo, é já muito conhecido nesta CAPITAL como o especifico da dentição, da gastro-enterite e das febres das creanças. Na enterite agúda, nos casos desesperados de GASTRO-ENTERITE e nas athrepsias, os seus effeitos ultrapassam os limites da crença.

Pharmaceutico JOÃO T. DE MELLO SENRA.

RUA ARAUJO N. 19 — S. PAULO.

Deposito: Rua General Camara ns. 117 e 130—RIO.

MAES EXTREMOSAS se quizerdes preservar os vossos queridos filhinhos das molestias da pelle que os affligem, banhae-os com o SABONETE DE RIEGER. — Rua S. Pedro, 127. (A 5403)

Se V. Exª precisa collocar DENTES ARTIFICIAES

e deseja ter em sua bocca um TRABALHO PERFEITO, procure um ESPECIALISTA que possa apresentar provas reaes e incontestaveis da sua competencia.

Não é necessario para isso abandonar o dentista de sua confiança, que poderá, entretanto, continuar a prestar-lhe os bons serviços da sua especialidade.

CLINICA NOCTURNA — Das 5 ás 10 horas. Para as pessoas que não dispõem de tempo durante o dia. Preços modicos.

DR. SÁ REGO

Attende-se chamados a domicilio

Rua Julio Cesar n. 71, — canto da rua do Ouvidor.

— RIO DE JANEIRO — (A3526)

VENDE-SE

Uma excellente machina photographica, com lente Zweiss, um *sextante*, uma pistola *Parabelum* e varios moveis de casa de familia. Rua Barão do Amazonas 131, das 10 ao meio dia. (B 1255)

PHARMACIA

Vende-se uma com pequeno capital, bem afreguezada, logar de clima saluberrimo, melhores informações, escreva-se a Leovigildo Rios, Estação de V. do Imbé, E. do Rio. (A 5996)

SWAN CANETAS DE SEGURANÇA

Durante 75 annos têm superado a outras.

A "Swan" tem marchado em frente dos modelos aceitados para julgar o merito d'uma caneta de fonte.

As "Swans" têm sido usadas nas expedições polares e em os mares tropicaes — nos logares onde os donos d'uma penna precisavam d'uma caneta *segura*. A "Swan" nunca tem deixado de dar o serviço esperado de ella.

Esta é a sorte de penna que V. Mcê. precisa porque escreve constantemente até apurar a ultima gotta.

A "Swan" vai dotada d'uma "alimentação de escada" que governa o abastecimento da tinta e d'uma coberta "de rosca" que evita o escoamento.

Preços desde 10$300 nas papelarias e ourivesarias.

MABIE, TODD & CO.

17 Maiden Lane, Nova York, E. U. A.

Chicago Londres Paris Toronto

Convém a todos

saber que o "Tridigestivo Cruz" é o unico remedio approvado pela Directoria de Saude Publica, que cura as molestias do estomago e intestinos. Assemblée, 75.

FLAUTA

E solfejo. — Aulas pelo methodo do Inst. Nac. de Musica. Aproveitamento garantido. Preços modicos. Cartas a D. E., casa Arthur Napoleão. (B 503)

GLYCEROPHOSPHATO GRANULADO ROBIN

(GLYCEROPHOSPHATOS de CAL e de SODA)

O unico Phosphato assimilavel QUE NÃO FATIGA o ESTOMAGO

ADMITTIDO em todos os HOSPITAES de PARIS.

Infallivel nos casos de **Rachitismo, Debilidade dos Ossos, Crescença das Creanças, Lactação, Gravidez, Neurasthenia, Excesso de Trabalho.** Muito agradavel de tomar, n'um pouco de agua ou leite.

VENDA POR JUNTO: 13, Rue de Poissy, PARIS.

ENCONTRA-SE NAS PRINCIPAES PHARMACIAS.

Funileiros

Precisám-se de bons officiaes de bancada. Rua do Hospicio 264. (B 135)

Ponto á jour e picot

Metro desde 200 réis. Rua Gonzaga Bastos 198, Aldeia Campista. A 5659

ALVAIADE DE ZINCO

Americano, de superior qualidade, encontra-se na Casa ISNARD, á rua 7 de Setembro n. 75

IMPORTAÇÃO DIRECTA

IMPORTANTE

Compram-se—Carbonatos, diamantes, crystaes, mica, amianto, e outros minereos, pagando bons preços; na rua Visconde de Inhauma n. 80, 1º andar, Ernesto Gurgel. (B 1167)

Alugam-se

Em casa de familia de tratamento salas e quartos bem mobilados a casal sem filhos e a moços decentes; bondes á porta. Rua Pedro Americo n. 30, Cattete. (B 744)

Um Passo Firme e uma Cara Alegre Significam Boa Saude

Sangue vermelho e rico, nervos firmes, bom appetite e digestão normal, são signaes evidentes de força e vigor. A

SOLUÇÃO KOLA-STEARNS

Dá saude. Tome-a. Estimular-lhe-ha a digestão, tonificará os seus nervos, regularizará o seu coração e fará desapparecer "esse" cansaço ou languidez que V. sente, dando-lhe em troca vigor e energia.

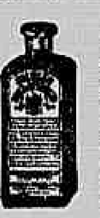

A *Kola de Stearns* (preparada de kola africana verdadeira), é recommendada por medicos eminentes, e leva o nome de Frederick Stearns & Cia., (fundada em 1855)—A venda em todas as pharmacias

"LEITE SUECO"

MALVALOCA

— MARCA REGISTRADA —

Tira rugas, assetina, dá vida e expressão. Na perfumaria de luxo: Vieira & Rocha, Gonçalves Dias n. 67. (B. 541)

CASA

Vende-se uma, ainda nova, para pequena familia, perto do mar. Rua Silva Telles (Copacabana), por 15 contos; tratar directamente com o proprietario, á rua Uruguayana n. 3, 2º andar. (B 1270)

PARTICIPAÇÃO

--- DO RIO TRIUMPHAL ---

ADJUCTO FERREIRA participa á sua numerosa e distincta freguezia e ao Publico que de sociedade com o seu antigo empregado e interessado sr. Henrique Vouga, montaram no Sobrado do seu antigo estabelecimento "O Rio Triumphal", á rua do Ouvidor, 56, *Uma alfaiataria*, onde encontrarão os mais lindos e modernos sortimentos de casimira Inglezas, pretas, azues e de côr, para Roupas sob medidas, encontrando egualmente completo sortimento em Roupas feitas, desde a mais fina casaca até aos simples costumes de brim de linho branco, pardo e de côr.

A' testa de suas officinas encontra-se habil Contramestre com longo tirocinio em sua arte, sem receio de attender ao mais exigente Gentleman

Esperando breve visita, aqui ficam ao inteiro dispôr de todos que os honrarem com suas preferencias.

A Religião Explicada

Segundo a Razão e o Bom Senso ou o verdadeiro christianismo. Preço 1$, Uruguayana 29. (B 440)

PENSÃO JOSE' ALENCAR

(PRAÇA JOSE' ALENCAR N. 8)

Proximo aos banhos de mar, dispõe de boas salas para casaes e solteiros. Diarias de 4 a 6 mil réis. Optima cozinha. (B 1221)

CAFE' QUINADO NAVEGANTES

LICOR E PILULAS

MEDICAMENTO INFALLIVEL NA CURA RAPIDA DAS SEZOES, FEBRES DE QUALQUER CARACTER, NEVRALGIAS, FALTA DE APPETITE, INFLAMMAÇÃO DO BAÇO E DO FIGADO

— DEPOSITO —

C. LEGEY & C.

Rua General Camara n. 117

RIO DE JANEIRO

Gymnasio Federal

Estabelecimento de ensino militarmente organisado

FUNDADO EM 1913

Director technico: DR. OLIVEIRA DE MENEZES

Cursos: PRIMARIO, COMPLEMENTAR, SECUNDARIO E RECORDATIVO DE MATHEMATICAS.

Corpo docente constituido por illustrados professores da Escola Militar, do Collegio Militar, do Collegio Pedro II e por outros não pertencentes aos Institutos officiaes, mas habeis professores em antigos e conceituados estabelecimentos particulares.

Aulas praticas de Francez regidas pelo conhecido e abalisado professor Dr. ALPHONSE LEVY (parisiense nato).

Secção de Mathematica sob a regencia dos jovens e habilissimos engenheiros militares, Tenentes ANTONIO JOSE' OSORIO e AGRICOLA CAMARA BETHLEM, professores na Escola Militar.

Aulas praticas de Sciencias Physicas e Naturaes — sob a competentissima direcção do illustre clinico e reputadissimo pedagogo Dr. OLIVEIRA DE MENEZES, cathedratico por concurso, no Collegio Pedro II.

Curso Primario e Complementar aos cuidados de especialistas capazes de transmittir aos de tenra edade os ensinamentos indispensaveis.

Instrucção militar diaria: Bandas de musica, corneteiros e tambores, constituidas pelos proprios alumnos.

Caderneta de reservista do Exercito ao fim do curso Gymnasial

Os cursos primario, complementar e secundario funccionam de 15 de janeiro a 15 de dezembro; o curso recordativo de mathematica, de 1º de novembro a 28 de fevereiro.

Outras informações na secretaria do Gymnasio:

RUA 24 DE MAIO N. 355

RIACHUELO — Telephone Villa 2350

Coalho para leite

Marcas "Halley" e "Buffalo", em pó e liquido, artigos de absoluta confiança. Depositarios: Silva Assumpção & C., rua General Camara 131, Rio de Janeiro.

AUTOMOVEL

Vende-se pela metade do preço um magnifico auto americano quasi novo do fabricante Studebaker, 4 cylindros e 30 cavallos, com logar para 7 pessoas. Trata-se na rua Sete de Setembro n. 151.

149 Rua da Saude

"Brasil,"

ultima palavra em elevadores

DROGARIA E PHARMACIA HOMOEOPATHA

COELHO BARBOSA & C.

Grande premio na Exposição Nacional de 1908 — Quitanda 106 e Ourives 38

CURASTHMA—Cura as bronchites asmathicas e a asthma, por mais antiga que seja.

FLUORESINA—Remedio heroico para flôres brancas, cura certa e radical.

VARIOLINO — Preservativo contra as bexigas.

HYMOEOBROMIUM — (Tonico reconstituinte homeopathico) para debilidade, fastio, falta de crescimento, etc.

CHENOPODIUM ANTHELMINTICUM — Para expellir os vermes das creanças, sem causar irritação intestinal.

CURA FEBRE I— Substitue o sulphato de quinino em qualquer febre.

PARTURINA—Medicamento destinado a accelerar, sem inconveniente e, portanto, sem perigo, o trabalho do parto.

MORRHUINA

Oleo de figado de bacalhão, em homoeopathia). Sem gosto, sem cheiro e sem dieta

Pesai-vos antes e 30 dias depois

especifico contra a COQUELUCHE

LIGA OSSO — Poderoso remedio que liga immediatamente os cortes e estanca as hemorrhagias.

PALUSTRINA — Contra o paludismo, prisão do ventre, molestias do figado e insomnia.

VENUSSINIUM — Heroico medicamento destinado a curar as manifestações syphiliticas.

ESSENCIA ODONTALGICA — Remedio instantaneo contra a dor de dentes.

Possue este antigo estabelecimento, o sortimento completo em todos os medicamentos homœopathicos mesmo os modernamente empregados, e que lhe são fornecidos por casas as mais importantes da Europa e da America do Norte.

DEPOSITARIOS EM TODOS OS ESTADOS — EM S. PAULO: — BARUEL & C.

COMMERCIO

Rio, 9 de dezembro de 1917.

CONCORRENCIAS ANNUNCIADAS

Primeiro regimento de cavallaria, para o fornecimento de generos alimenticios, cravos Ch-typo 8, artigos de limpeza e de expediente, lenha em toros e achas e carvão de forja, dia 10, ás 2 horas.

Casa de Correcção, para a venda de duas machinas "Ideal", de 35 cavallos cada uma, duas caldeiras de 60 cavallos de força e 104 grelhas sobresalentes, dia 10.

Collegio Militar do Rio de Janeiro, para o fornecimento de fardamentos e enxoval, dia 10, á 1 hora.

Estrada de Ferro Central do Brasil, para o fornecimento de carvão de coke, dia 10, ao meio dia.

Lloyd Brasileiro, para o fornecimento de carvão de pedra, dia 10, ás 2 horas.

Directoria da Rêde de Viação Cearense, para o fornecimento de material necessario ao serviço do trafego, dia 10, á 1 hora.

1º grupo de artilheria de costa e fortaleza de Santa Cruz, para o fornecimento de generos alimenticios e outros artigos, dia 10, á 1 hora.

Estrada de Ferro Oeste de Minas, para o fornecimento de oleos lubrificantes, estopa e graxa, dia 11, á 1 hora.

Collegio Militar do Rio de Janeiro, para o serviço de lavagem e engommagem de roupa, dia 11, á 1 hora.

Directoria Geral de Obras e Viação da Prefeitura, para a construcção de uma muralha na ladeira dos Guararapes, dia 11, ás 2 horas.

Corpo de Bombeiros, para o fornecimento dos grupos 1 a 15, dia 13, á 1 hora.

3º grupo de obuzes, para o fornecimento de generos alimenticios, pão, verduras, lenha, artigos de expediente, forragens e ferragens, dia 13, á 1 hora.

Brigada Policial do Districto Federal, para o fornecimento dos grupos 1, 2, 3, 8, 11, 15, 17, 19, 21 e 23, dia 13, ás 2 horas.

56 Batalhão de Caçadores, para o fornecimento de generos alimenticios, forragens, combustiveis e artigos de expediente, dia 14, ao meio dia.

Estrada de Ferro Itapura a Corumbá, para o fornecimento de dormentes de madeira de lei, dia 15, á 1 hora.

Fiscalização do Porto do Rio de Janeiro, para a venda de 6 caldeiras, dia 17, á 1 hora.

Ministerio da Justiça e Negocios Interiores, para o fornecimento dos grupos 1 a 32, dia 17, ás 2 horas.

PINTO LOPES & C.

Rua Benedictinos, 25. Commissarios de café, manteiga e cereaes.

REUNIÕES DE CREDORES

Fallencia de N. Williams e Comp., dia 14, á 1 hora.

ASSEMBLÉAS ANNUNCIADAS

Companhia Siderurgica Brasileira, dia 10, ás 2 horas.

Empresa de Construcções Civis, dia 13, á 1 hora.

Companhia de Seguros Mutuos Contra Fogo, dia 17, á 1 hora.

Empresa Auto-Avenida, dia 18, ás 2 horas.

Sociedade Anonyma Estamparia Leão, dia 20, ás 2 horas.

Preços correntes do Mercado do Rio de Janeiro

ARROZ NACIONAL — Por 60 kilos

Brilhado, 1ª. . . . 44$000 a 46$000
Dito 2ª. . . . . 40$000 a 42$000
Especial. . . . . 35$000 a 37$000
Superior. . . . . 32$000 a 34$000
Dito bom. . . . . 20$000 a 31$000
Dito regular. . . . 26$000 a 28$000
Branco do norte . . 29$000 a 31$000
Norte, rajado. . . 26$000 a 29$000
Meio nacional. . . 24$000 a 25$000
Sango. . . . . . 20$000 a 22$000

ARROZ ESTRANGEIRO

Agulha, crystal. . . — —
Dito de 2ª. . . . Não ha

ASSUCAR — Por kilo

Branco, crystal. . . $690 a $700
Crystal amarello. . . $530 a $550
Mascavo. . . . . $340 a $380
Branco, 3ª sorte. . . $630 a $660

AGUAS MINERAES

Nacionaes:
Caxambu' (48 gfs.) — 30$000
Lambary (48 gfs.) — —
Cambuquira (48 g.) — —
S. Lourenço (48 garrafas). — —
Salutaris (48 gfs.) 23$000 a 25$000

Estrangeiras:
Vichy (50 garfs.) — —
Perrier (50 garfs.) — 60$000
Dita (100 garrafs) — 75$000
Selters (24 garfs.) Nominal
P. Salgadas (48 garrafas). — 65$000
Moura (48 garfs.) — 45$000

AGUARDENTE — Por 480 litros

Paraty. . . . . 230$000 a 235$000
Angra. . . . . 220$000 a 225$000
Campos . . . . 210$000 a 215$000
Bahia. . . . . 200$000 a 205$000
Maceió. . . . . 190$000 a 195$000
Araçá . . . . . 180$000 a 185$000

ALCOOL — Por 480 litros

36 gráos. . . . 290$000 a 300$000
38 gráos. . . . 300$000 a 310$000
40 gráos. . . . 310$000 a 320$000

ALFAFA — Por 100 kilos

Por kilo
Estrangeira. . . . $320 a $330
Nacional. . . . . $320 a $340

ALPISTA

Nacional. . . . . $780 a $800
Estrangeira. . . . $800 a $820

ALGODÃO — Por 10 kilos

Sertão . . . . . 36$500 a 37$500
Primeira sorte. . . 35$000 a 36$500

BREU

Claro (250 litros). 58$000 a 60$000
Escuro, idem. . . Nominal

AZEITE

Penalva, lata. . . 3$000
Port., lata de 16 litros. . . 28$500 a 30$000
Portuguez, lata. . 1$500 a 3$000
Francez, lata de 16 litros. . . 20$000 a 32$000
Francez, lata. . . 3$000 a 3$300

BATATAS — Por kilo

Mineiro e paulista. $240 a $340

BORRACHA

Mangabeira, conforme a qualidade, por 15 ks. . Nominal

BACALHA'O

Peixilim. . . . . Nominal

BANHA — Por 60 kilos

Banha de Porto Alegre, de 20 kilos. . . . 108$000 a 110$400
Dita, idem, de 2 kilos. . . . 108$000 a 111$000
Dita, idem, de 1 kilo. . . . 110$400 a 111$000
Dita, Laguna, de 20 kilos. . . 99$000 a 105$600
Dita, Itajahy, de kilos. . . Não ha
Dita, idem, de 10 kilos. . . 108$000 a 110$400
Dita, mineira e paulista, de 20 kilos. . . 90$000 a 99$600
Dita, idem, idem, de 2 kilos. . . 96$000 a 102$000

CARNE SECCA — Por kilo

Rio da Prata:
Mantas. . . . . Não ha
Rio Grande:
Puras mantas . . . Não ha
Mantas. . . . . Não ha
Matto Grosso:
Puras mantas. . . Nominal
S. Paulo, Minas e Rio. . . . . Nominal

CARNE DE PORCO — Por kilo

Rio Grande. . . $900 a 1$000
Paraná. . . . . 1$000 a 1$300
Mineiro. . . . . 1$100 a 1$400

CIMENTO — Por barricas

Dova. . . . . . 35$000 —

CHAMPAGNE — Por caixa

Franceza. . . . 225$000 a 240$000
Portugueza. . . . 130$000 a 170$000

COUROS — Por kilo

Sola "Pelotas". . Nominal
Sola "Mineira" . . — —
commum. . . . 4$000 a 4$500
Sola "S. Paulo" . 4$000 a 4$500
commum. . . . 4$000 a 4$500
Santa Catharina de 1ª. . . . 3$000 —
Segunda e baixa . 4$000 —
Ferreiro (o meio). 20$000 a 44$000
Aranada (cada um) 28$000 a 38$000
Aranada de Campos (cada um) 32$000 a 35$000
Salgado, kilo. . . 1$300 —
Secco, idem. . . 2$800 —

CHA' — Kilo

Verde. . . . . 9$000 a 12$000
Preto. . . . . 9$000 a 12$000

CEBOLAS — cento

Rio Grande. . . . 2$500 a 3$000

FARINHA DE MANDIOCA

De Porto Alegre: Por 45 kilos
Especial. . . . . 20$500 a 21$000
Fina. . . . . . 19$500 a 20$000
De Laguna:
Peneirada. . . . 15$000 a 15$500
Grossa. . . . . 13$500 a 14$000

OUTRAS PROCEDENCIAS

Fina. . . . . . 17$500 a 18$500
Peneirada. . . . 16$000 a 16$500
Grossa. . . . . 14$000 a 14$500

FARINHA DE TRIGO

(Por sacco de 44 kilos, preços liquidos)
Moinho Inglez
Buda nacional. . . 28$500 —
Nacional. . . . . 27$500 —
Brasileira . . . . — —
Moinho Fluminense
Especial. . . . . 28$500 —
S. Leopoldo. . . . 27$500 —
S. O. . . . . . — —
Moinho Santa Cruz
Perola. . . . . — 28$500
Santa Cruz. . . . — 27$500
Paulista. . . . . — —

FEIJÃO — Por 60 kilos

Feijão preto, superior. . . . . 21$000 a 24$000
Dito idem, regula. . 18$000 a 20$000
Dito, côres, de Porto Alegre. . . . Não ha
Dito, côres, outras procedencias . . — —
Dito manteiga, nacional. . . . . 42$000 a 44$000
Dito enxofre, nacional. . . . . 36$000 a 38$000
Dito branco, nacional. . . . . 38$000 a 40$000
Dito amendoim, nacional. . . . . 36$000 a 38$000
Dito fradinho, nacional. . . . . 43$000 a 45$000
Dito mulatinho . . 23$000 a 26$000
Outras côres . . . 24$000 a 28$000

FUMO

Rio Grande, em folha, 1ª am. . 22$500 a 23$000
Rio Grande, idem, 2ª am. . . . 20$500 a 21$000
Rio Grande, idem, 1ª commum . . 21$000 a 21$500
Rio Grande, idem, 2ª commum . . 19$000 a 19$500
Sta. Catharina, 1ª 18$000 a 19$000
Sta. Catarina, 2ª. 15$500 a 16$000
Sta. Catharina, 3ª 12$000 a 13$000

Mineiro, em corda:
Especial, kilo . . 2$000 a 2$100
Superior, kilo . . 1$700 a 1$800
Primeira, kilo . . 1$400 a 1$500
Segunda, kilo . . 1$100 a 1$200
Terceira, kilo. . . $800 a $900
Goyano esp. kilo. . 2$100 a 2$300
Superior, kilo . . 1$800 a 1$900
Bom, kilo . . . . 1$500 a 1$600
Baixo, kilo . . . 1$100 a 1$200
Rio Novo esp. kilo 2$100 a 2$300
Superior, kilo . . 1$700 a 1$800
Regular, kilo. . . 1$400 a 1$500
Bom, kilo . . . . 1$000 a 1$200
Carangola, kilo. . 1$000 a 1$200

FUBA' — Por 50 kilos

Fino. . . . . . 12$000 a 12$500
Grosso. . . . . 10$000 a 11$000

GORDURAS

Rio da Prata, idem Nominal
Rio Grande. . . . Nominal
Matadouro. . . . Nominal
Xarqueadas do interior. . . . . — —

GLYCERINA — Kilo

Bruta, sem vasilhame. . . . . — 6$000
Bruta, em latas de 12 1/2 e 25 kilos — 6$300
Loura, sem vasilhame. . . . . — 7$500
Loura, em latas de 12 1/2 e 25 kilos — 7$800
Branca, sem vasilhame. . . . . — 9$500
Branca, em latas de 12 1/2 e 25 kilos — 9$800
Branca, em latas de 4 kilos . . . — 10$000
Branca, em latas de 1 e 2 kilos. . . — 10$200

MANTEIGA

Modesto Galone sortidas. . . . . Não ha
Vrétel Frères, lata 3$200 a 3$500
L. Brum . . . . 3$000 a 3$500
De Minas. . . . 3$800 a 4$200

MILHO — Por 62 kilos

Amarello, da terra 10$500 a 10$800
Dito branco, idem. 10$500 a 11$000
Dito da terra, misto. . . . . 9$000 a 10$000

MADEIRA

Americana, pé . . $600 —
Rosina, duzia. . . 168$000 —
Spone, duzia. . . Não ha
Sueco, branco, o pé 1$500 —
Dita vermelha. . . — —
Pinho do Paraná
1ª qualidade. . . 79$000 —
2ª qualidade . . . 74$000 —
Taboa. . . . . . $240 a —

OLEO

De linhaça, alta. . 2$000 —
Cobuo, barril. . . 2$400 a 2$800

PHOSPHOROS

Olho. . . . . . 68$000 —
Brilhante. . . . . 67$000 —
Ypiranga. . . . . 66$500 —
Pinheiro. . . . . 66$300 —
De cera:
Olho. . . . . . 83$000 —

POLVILHO

Minas, S. Paulo e Rio. . . . . $500 a $580
Porto Alegre . . . $520 a $560
Sta. Catharin. . . $480 a $500

PRESUNTO — Por kilo

Nacional. . . . . 4$000 a 4$500

QUEIJOS

De Minas. . . . 2$900 a 3$500

SAL — 60 kilos

Mossoró. . . . . 9$600 a 11$000
Cabo Frio. . . . 9$500 —

TOUCINHO

Commum. . . . . 1$100 a 1$200
Fumeiro. . . . . 1$400 a 1$600

VINHO — Pipa

Rio Grande. . . . 185$000 a 210$000
Colares tinto, superior. . . . . 610$000 a 630$000
Dito, inferior. . . 540$000 a 590$000
Virgem do Porto . 500$000 a 560$000
Verde portuguez. . 500$000 a 560$000
Vermouth Cinzano 44$000 a 46$000
Portuguez . . . . 37$000 a 41$000
Francez, caixa. . . 55$000 a 56$000

VINAGRE — Por pipa

Branco. . . . . 360$000 a 400$000
Tinto. . . . . . 360$000 a 400$000

VELAS

Velas superiores:
Grandes. . . . . — 23$750
Pequenas. . . . . — 15$300
Fragatas. . . . . — 33$150
Locomotoras esp. . — 32$000
Carro, especial . . — 24$000
Carro, superiores . — 28$000
Locomotoras, sup. . — 34$450
Primor. . . . . . — 44$150
Brilhante, grande . — 38$150
Brilhante, pequena — 37$150
Mercurio. . . . . — 41$550
Cruzeiro. . . . . — 37$850
Modificadas. . . . — 14$950

DIVERSOS

Araruta, por kilo . $900 a $950
Agua-raz, por kilo. 1$400 —
Amendoim em casca, por 25 kilos 13$500 a 14$000
Alcatrão, por kilo . Nominal
Cangica, por 60 k. 19$000 a 22$000
Farello de trigo por 35 kilos. . Não ha
Gazolina, por caixa 22$650 a 23$000
Genebra, por caixa. 70$000 a 75$000
Kerozene. . . . . 16$850 a 17$200
Pimenta da India kilo. . . . . 2$400 a 2$500
Linguas do Rio Grande, uma. . . 1$400 a 1$500
Ladrilhos, por milheiro. . . . . 336$000 —
Matte em folha, por kilo. . . . . $400 a $640
Passas, por caixa . Nominal
Telhas, por milheiro 390$000 —
Kilo
Vigas de aço . . . $850 —

CAIXA DE CONVERSÃO

Compra-se qualquer quantia; paga-se melhor agio que qualquer outra casa, na AVENIDA RIO BRANCO 49 e 51, casa de cambio. F. Monero. (A 3499)

MARITIMAS

VAPORES ESPERADOS

Portos do norte, "Atlantico". . . 9
Portos do sul, "Florianopolis". . 9
Santos, "Saga". 10
Portos do norte, "Curvello". . . 12
Portos do norte, "Rio de Janeiro" 12
Inglaterra e escs., "Darro". . . 13
Portos do norte, "Javary". . . 15
Portos do norte, "Ceará". . . . 15
Rio da Prata, "Vestris". . . . 17
Portos do sul, "Minas Geraes". . 22
Rio da Prata, "Darro". 27
Inglaterra e escs., "Desedo". . 28

VAPORES A SAIR

Laguna e escs., "Laguna" (6 horas). 9
Laguna e escs., "Anna". . . . 9
Portos do sul, "Itapuhy" (10 horas). 9
Aracajú e escs., "Itapacy" (8 horas). 10
Macáo e escs., "Itaberá" (12 horas). 10
Pará e escs., "Therezina" (10 horas). 10
Montevidéo e escs., "S. Dourado". 11
Rio da Prata, "Rio de Janeiro". . 12
Ponta d'Areia e escs., "Aymoré". . 12
Nova York, "Saga". 12
Rio da Prata, "Darro". 13
Portos do sul, "Itapema" (12 horas). 13
Portos do norte, "Pará" (10 hs.) 14
Guaratuba e escs., "Oyapock". . 15
Aracajú e escs., "Philadelphia". . 15
Nova York e escs., "Vestris". . . 17
Montevidéo e escs., "Ruy Barbosa". 18

MUTILADO

PEQUENOS ANNUNCIOS

VENDAS EM LEILÃO

LEILÃO DE PENHORES

CAMPELLO & C.,
Rua Luiz de Camões 36
Fazem leilão no dia 14 de dezembro de 1917, das cautelas vencidas, e previnem aos srs. mutuarios que poderão reformal-as ou resgatal-as até á hora de começar o leilão.

LEILÃO DE PENHORES

Em 21 de Dezembro de 1917
A. CAHEN & C.
22, Rua Barbara de Alvarenga, 22
(CASA FUNDADA EM 1876)
Tendo de fazer leilão em 21 de dezembro, ás 11 1/2 horas da manhã, de TODOS OS PENHORES VENCIDOS, previne aos srs. mutuarios que podem resgatar ou reformar as suas cautelas até á referida hora.
Esta casa não tem filiaes
VEUVE LOUIS LEIB & C., SUCCESSORES
(B 689)

Leilão de penhores

EM 12 DE DEZEMBRO DE 1917
A. MOTTA & IRMÃO
5, Beco do Rosario, 5
Das cautelas vencidas, podendo ser reformadas ou resgatadas até á hora do leilão. (A 5720)

Leilão de penhores

EM 13 DE DEZEMBRO DE 1917
J. MENDES & C.
Beco do Rosario, 9
Das cautelas vencidas, podendo ser reformadas até á hora do leilão. (A 5664)

LEILÃO DE PENHORES

Em 11 de Dezembro de 1917
Guimarães & Sanseverino
Travessa do Theatro n. 5 e Luiz de Camões n. 1-A
das cautelas vencidas, podendo ser reformadas ou resgatadas até á hora do leilão.
(A 4691)

LEILÃO DE PENHORES

Em 19 de Dezembro de 1917
L. Gonthier & C.ª
HENRY & ARMANDO
Successores
CASA FUNDADA EM 1867
45 — RUA LUIZ DE CAMÕES — 47
Fazem leilão dos penhores vencidos e avisam aos srs. mutuarios que podem reformar ou resgatar as suas cautelas até a vespera do leilão.

LEILÃO DE PENHORES

em 20 de Dezembro
Delgado, Silva & C.
179, Rua Sete de Setembro, 179
Rogam aos Srs. mutuarios reformarem até a vespera do leilão as suas cautelas vencidas. (B1333)

Implorando a caridade

ANGELA [illegible], viuva, com 86 annos de edade, completamente cega e paralytica;
ANNA EMILIA ROSA, pobre velhinha, com 70 annos de edade;
AMANCIA, viuva, com 68 annos de edade, [illegible];
ANNA DO AMARAL, viuva, cega e além disso doente e sem ninguem em sua companhia, recolhida a um quarto;
BERNARDINA, 71 annos;
CARLOTA, pobre velhinha sem recursos;
ELVIRA DE CARVALHO, pobre cega e sem amparo da familia;
FRANCISCA DA CONCEIÇÃO BARROS, cega de ambos olhos e aleijada;
ENTREVADA, r. Senhor de Mattosinhos, 74, doente, impossibilitada de trabalhar, tendo duas filhas, sendo uma tuberculosa;
JOÃO DA CRUZ — Menino cégo, paralytico e mudo, sem recursos;
JOAQUIM FERREIRA CHAVES, entrevado sem recursos;
LUIZA, viuva, com oito filhos menores;
SOARES, viuva, velha sem poder trabalhar;
MARIA EUGENIA, pobre velha sem o menor recurso para a sua subsistencia;
SANTOS, viuva, com 68 annos de edade, gravemente doente de molestias incuraveis;
THEREZA, pobre céguinha sem auxilio de ninguem.

Amas seccas e de leite

ALUGA-SE uma senhora estrangeira para ama secca; á rua do Cattete 214, sobradinho n. 1. (B 1280) A

PRECISA-SE de uma ama de leite que seja robusta e que tenha leite novo e não traga filho; prefere-se de cor; rua Mariz e Barros, n. 226. (B 1246) A

PRECISA-SE de uma boa empregada, branca, para ama secca e serviços leves. Paga-se bem. Para tratar á rua Haddock Lobo n. 135. (B 746) C

PRECISA-SE de uma ama secca, quer-se pessoa que tenha pratica e que seja de cor, á rua S. Januario n. 227 — S. Christovão. (B 561) A

Catarrho dos pulmões
cura rapida com o
* PEITORAL MARINHO *
Rua 7 de Setembro, 186.

Cozinheiros e Cozinheiras

ALUGA-SE uma perfeita cozinheira; rua do Bispo 71. (B 787) B

ALUGA-SE uma cozinheira, de forno e fogão; rua Conde Bomfim 451, c. 4. (B 1181) B

COZINHEIRA e lavadeira, precisa-se de uma para casa de pouca familia; rua Barão do Amazonas 74, Engenho Velho. (B 1410) B

COZINHEIRA — Precisa-se uma para casa de pequena familia, á rua Henrique Dias n. 31 — Rocha. (B 720) B

PRECISA-SE de uma creada para cozinhar e lavar, portugueza, que durma no aluguel; rua General Polydoro n. 284 — Botafogo. (B 737) B

PRECISA-SE de uma cozinheira, do trivial, para pequena familia, rua General Polydoro n. 161. (B 528) B

Creados e creadas

ALUGAM-SE, para casa de familia, uma senhora e filha de 14 annos; trata-se á rua Theodoro da Silva, 287, casa 1 (Villa Isabel). (B 1351) C

ALUGA-SE uma moça branca para todo o serviço, menos engommar, dando suas preferencias, dormindo fóra; na rua Silva Manoel 104, quarto 4. Quem precisar é favor dirigir-se. (929) C

Creada, precisa-se de uma para creanças, no Fluminense Hotel. Informações com o gerente. Paga-se bem. (B 941) C

PRECISA-SE de uma creada para todo serviço, não dormindo fóra. Familia de tres pessoas, á rua do Riachuelo n. 329. (B 540) C

JUVENTUDE ALEXANDRE

E' o unico tonico que não contém nitrato de prata e além de dar a côr natural ao cabello depois de branco, extingue-se a caspa que é a verdadeira causa da calvicie, desenvolve o crescimento e amacia o cabello, tornando-o abundante.
A Juventude já conquistou os maiores louvores das pessoas que zelam pela conservação do cabello, o que o seu fabricante prova com innumeros attestados. PREÇO 3$000
A JUVENTUDE não offende a pelle. Foi approvada pela Directoria Geral da Saude Publica e premiada com medalhas de ouro da Exposição Nacional de 1908.
A' VENDA em todas as pharmacias e drogarias do Rio de Janeiro e em S. Paulo, Baruel & C., em Maceió, Pharmacia Central (Rua Primeiro de Março n. 27).
EVITAR AS IMITAÇÕES, PEDINDO
JUVENTUDE ALEXANDRE

PRECISA-SE de uma creada para lavar e passar; paga-se 40$; rua Uruguayana 137, 2º and. Dorme no aluguel. (B 1453) C

PRECISA-SE de um empregado portuguez, que entenda de lavoura; dá-se casa, comida e pequeno ordenado. Estrada Monsenhor Felix, 227 (fundos) — Madureira — Irajá. (B 1314) C

Passar bem! Respirar ar puro!
"RESTAURANT BEIRA-MAR"
PEDRA DE GUARATIBA

PRECISA-SE de uma creada para ajudar serviços domesticos; [illegible] casa de familia; rua do Senado n. 8 [illegible]

PRECISA-SE de uma creada para arrumadeira, á rua do Riachuelo n. 74, sobrado. [illegible] (B 879) C

Casas e commodos, centro

ALUGAM-SE, a empregados no commercio e a estudantes das escolas superiores, bons commodos, tanto no 1º como no 2º andar do predio da rua do Lavradio n. 143; tratar com o sr. Campos Vieira, no pavimento terreo.

ALUGA-SE quartos e salas. English House. [illegible] salas para moços e moças do commercio e casaes [illegible] Mercado, 34, sobrado (telephone 1180 Norte), canto da rua do Ouvidor. (A 5027)

ALUGA-SE um bom quarto, á rua Senador Dantas n. [illegible] (B 1232) E

CASA NUNES

Tapeçarias e ornamentações — Armadores e Estofadores
Mobiliarios modernos para todos os gostos e preços
Cortinas, — Stores, — Reposteiros, — Sanefas. — Colchoaria, etc.
Capas para mobilias. 9 peças, 60$000 e 70$000
Catalogo illustrado para os Estados.
63 e 65 — RUA DA CARIOCA — 63 e 65
ALFREDO NUNES & C.

PRECISA-SE de uma empregada; rua Carmo Netto n. 115. (B 893) C

PRECISA-SE um meio official de barbeiro. Quartel, á rua S. Clemente n. 345. (B 799) D

Empregos diversos

ALUGA-SE um bom jardineiro com bastante pratica e dá referencias da sua conducta, á rua Marquez de Abrantes n. 102. Tel. 1585 Sul. (B 833) S

CONFEITEIRO — Precisa-se de um, ou uma, official confeiteiro, com pratica na fabricação de bonbons, chocolate. Paga-se bem. Acceita-se para trabalhar mesmo, se dispõe algumas horas de dia ou de noite. Trata-se na rua Assembléa n. 105, charutaria. (B 626) D

PRECISA-SE de moças que saibam fazer saccos de papel; na rua da Alfandega n. 245. (B 785) D

ALUGA-SE, por 40$, um bom quarto de frente, com luz electrica, a rapaz solteiro; na praça da Republica 93, sob. (B 775) E

ALUGA-SE o predio, com terreno, á rua Indiana 29 (Aguas Ferreas); a chave está na mesma rua 31, onde se trata. (B 1282) E

ALUGA-SE um bom quarto, em casa de uma senhora viuva, a pessoa do commercio; na rua Barão do Rio Branco n. 21, antiga travessa do Senado. (B 1274) E

AO DEITAR...
Tomae um calix de
Guaranesia

ALUGA-SE a parte dos fundos do 2º andar da rua da Assembléa n. 33, com grande sala, cozinha, 2 bons quartos e banheiro. (B 1415) E

A Notre Dame de Paris

GRANDE VENDA COM O DESCONTO DE 20 o/o EM TODAS AS MERCADORIAS.

PRECISA-SE um rapaz forte para aprendiz, para fabrica. Ordenado 30$; á rua Viscondessa Pirassinunga n. 10. (B 869) D

PRECISA-SE de uma lavadeira e engommadeira, que durma no aluguel; na rua Alliança n. 44, Laranjeiras. (B 818) C

PRECISA-SE de operarios serralheiros, na officina, á travessa do Oliveira ns. 13 e 15, fim da rua dos Andradas. (B 793) S

PRECISA-SE, para o Estado de Minas, de um hortelão, estrangeiro, perfeito, solteiro, dando informações. Ordenado 60$000, com casa e comida. Trata-se na avenida Salvador de Sá n. 21, das 8 ás 11 horas da manhã. (B 741) S

PRECISA-SE de um bom official sapateiro, que tenha pratica de cortador, na rua da Assembléa 107. Ordenado 8$000 por dia. (B 1311) D

PRECISA-SE de official alfaiate; rua Theophilo Ottoni n. 119, sobrado. (B 936) D

ALUGA-SE o esplendido predio, com grande terreno, da rua Barão de Ladario n. 25 (antiga das Marrecas); as chaves estão na mesma rua n. 31, e trata-se na rua do Mercado 37. (B 740) E

ALUGA-SE o pavimento terreo n. 28, da Av. Henrique Valladares; trata-se na Portaria da Villa Ruy Barbosa. (B 1018) E

ALUGA-SE por 120$000 o predio da rua Dr. Pessoa de Barros n. 30; trata-se na rua do Rosario n. 84. (B 405) E

ALUGA-SE um quarto mobilado, para um senhor ou casal sem filhos, em casa de familia distincta; á ladeira do Senado n. 7. Preço 45$000. (B 796) E

ALUGA-SE o predio novo, com 2 frentes, da rua do Rezende n. 176; ver, das 9 ao meio-dia, e das 4 ás 5 da tarde, e tratar, na rua Ouvidor 152. (B 1203) E

Abrem-se e Concertam-se Cofres

DE QUALQUER FABRICANTE
Vendas á dinheiro e a prestações
Rua da Alfandega 119
Telephone - Norte 2801

PRECISA-SE de um menino de 12 até 15 annos, para um emprego; rua Marquez de Pombal 118. (B 1171) D

PRECISA-SE de uma rapariguinha para serviços domesticos de casa de pequena familia; rua Barão de Mesquita n. 494 — Andarahy. (B 738) C

PRECISA-SE de uma perfeita arrumadeira, para casal de tratamento sem filhos, á rua Visconde Cabo Frio n. 29. (B 1152) D

PRECISA-SE de uma empregada que saiba cozinhar e mais serviços; á rua Lucidio Lago n. 33 — Meyer. (B 470) D

PRECISA-SE de uma arrumadeira, prefere-se portugueza; rua de S. Luiz n. 49 — Haddock Lobo. (B 1177) D

PRECISA-SE de um pequeno de 12 a 14 annos, para pequenos serviços de casa de familia; exigem-se boas referencias; 975, rua S. Francisco Xavier. (B 850) D

ALUGA-SE um espaçoso quarto com pensão, a casal ou senhor do commercio. Rua Marechal Floriano Peixoto n. 7. (B 1309) E

ALUGA-SE um armazem, sendo o ponto já afreguezado, r. do Rezende n. 56; trata-se com o barbeiro, no mesmo. (B 552) E

ALUGA-SE uma casa mobilada, no Alto de Therezopolis; trata-se na av. Rio Branco n. 102, com Machado. (B 615) E

ALUGA-SE um commodo, a um casal, em casa de outro casal; rua do Riachuelo n. 311, casa 17. (B 600) E

ALUGA-SE o sobrado sito a Avenida Passos n. 44, com 4 quartos, 2 salas, cozinha, despensa e mais dependencias. Trata-se na loja. (B 1466) E

ALUGA-SE um bom quarto em casa de familia, á rua Senador Dantas n. 85. (B 1288) E

OPILAÇÃO—ANEMIA PRODUZIDA
por vermes intestinaes. Cura rapida e segura com o Phenatol de Alfredo de Carvalho. Facil de usar, não exige purgantes e é bem acceito pelas creanças. Innumeros attestados de cura. A' venda em todas as pharmacias e drogarias do Rio e dos Estados.
Depositarios, Alfredo de Carvalho & C., Rua 1º de Março numero 10.

PRECISA-SE de boas ajudantes de salas e corpinhos, no atelier de mme. Laura Guimarães, largo de S. Francisco n. 25, sobrado da Perfumaria Nunes; paga-se bem e não se faz serão. (B 858) D

PRECISA-SE de um moço de 15 a 18 annos, com pratica de armazem. Trata-se á praça da Republica n. 77. (B 1307) S

PRECISA-SE de um bom official de bombeiro, para forração de geladeiras; trata-se na rua Vasco da Gama n. 166. (B 803) D

PRECISA-SE de officiaes e meios officiaes e aprendizes de correeiro, á rua General Camara n. 145 — Fabrica de Cintos. (B 888) D

Ar purissimo! Saude!
Pedra de Guaratiba
Estação de Campo Grande
RESTAURANT
BEIRA-MAR

PRECISA-SE de costureiras perfeitas para roupas brancas de homens; paga-se melhor do que nas fabricas; rua 7 de Setembro 95. — Mme. COULON. (D)

ALUGA-SE uma casa em centro de grande terreno, com 4 quartos, 2 salas, luz electrica e bondes de 100 réis á porta; renda, 120$; trata-se na avenida Rio Branco 150—Fonseca. (B 1404) E

ALUGA-SE um quarto mobilado, com ou sem pensão, a um senhor de tratamento; av. Passos, 40, sob., casa de familia, teleph. 1935, Norte. (B 1462) E

ALUGA-SE um quarto de frente, mobilado e com pensão; rua do Rosario n. 89, 2º andar (esquina da rua da Quitanda). (B 934) E

ALUGAM-SE por 36$ e 50$ quartos mobilados, com roupa de cama, serviço e luz; av. Rio Branco n. 11, 2º andar. (B 947) E

ALUGA-SE uma sala de frente, em casa de familia para um casal ou a um senhor de tratamento; na rua Senador Dantas 36. (B 636) E

ALUGA-SE uma casa com luz electrica, para familia; rua do Lavradio n. 122. (A 5874) E

ALUGA-SE uma sala para advogado ou medico, á rua Rodrigo Silva n. 28, sobrado. (A 5952) E

ALUGAM-SE duas grandes salas, com 2 sacadas, e um quarto; na r. da Carioca, 38, lado da sombra. (B 1077) E

Esplendidos aposentos mobilados

FILIAL DO
HOTEL VICTORIA
Diarias 3$000 e 4$000
RUA 13 DE MAIO, N. 25
Telephone Central 4793
Defronte do Theatro Municipal

ALUGA-SE o 2º andar da avenida Mem de Sá n. 96, tem quatro quartos, duas salas, varanda e lindo terraço para a frente da avenida; trata-se na praça Tiradentes, n. 36, por 170$ mensaes. (A 5801) E

ARRENDA-SE a casa da rua Frei Caneca n. 71; tem sete quartos e mais dependencias e no andar terreo um armazem com oito metros de frente por quarenta de fundos; as chaves estão no n. 54 e trata-se na rua da Misericordia 2, sob., tel. 333 Cl. (B 1059) E

Uma nova cidade!
Passeios encantadores!
Campo Grande
Pedra de Guaratiba
"RESTAURANT
BEIRA-MAR

ALUGAM-SE bons commodos mobilados, com ou sem pensão, para moços ou viajantes, em casa familiar; optima cozinha, luz electrica e telephone; tratos por mez e a diaria; rua da Carioca n. 47. (B 316) E

ALUGAM-SE salas, quartos com pensão e um chalet, independente, com dois quartos, em uma casa franceza, com todo o conforto e grande jardim; rua Costa Bastos n. 44 (10 minutos da cidade). (B 418) E

ALUGAM-SE em predio novo, á rua General Caldwell n. 219 bons commodos a moços e familias. [illegible]

ALUGAM-SE bons escriptorios, muito claros e arejados, com direito á limpeza e telephone; na rua do Ouvidor 56, sob. [illegible]

Lapa e Santa Thereza

ALUGAM-SE, a pessoas de tratamento, magnificos quartos, bem mobilados; á rua da Lapa n. 61. (B 930) F

ALUGA-SE um quarto com electricidade e bem arejado; na avenida Gomes Freire n. 20, sobrado. (B 950) F

ALUGAM-SE 2 quartos, independentes, na rua Monte Alegre n. 113. Aluguel 30$000. (B 1313) F

ALUGAM-SE commodos mobilados, para cavalheiro ou casal sem filhos; rua do Passeio n. 73. (B 807) F

ALUGA-SE o majestoso predio á rua Taylor, 26, Lapa, com accommodações para familia de tratamento, com duas entradas, terraço e varanda. (A 4980) F

ALUGA-SE um magnifico armazem para negocio; na rua Taylor n. 11, esquina, Lapa. (A 4900) F

ALUGA-SE um esplendido quarto de frente, mobilado, com todas as commodidades para cavalheiro; na rua do Riachuelo 116. Tel. 4507, C. (B 1234) F

[illegible]

ALUGA-SE a casa da rua Jardim Botanico n. 462, em centro de terreno, com porão habitavel, installação electrica e a gaz, tres quartos no porão, tendo em cima salas de visitas e de jantar, quartos, cozinha, fogão a gaz e lenha, W. C. e banheira; chaves na mesma rua n. 514; aluguel 250$, taxa 8$; trata-se na rua da Alfandega n. 62, telephone 512, Norte, com o sr. Maia, das 3 ás 5 da tarde. (B 1278) G

CONSTIPAÇÕES
Tome PEITORAL MARINHO
Rua 7 de Setembro, 186.

ALUGA-SE o sobrado da rua Senador Octaviano n. 250, com tres quartos, duas salas e saleta, por 130$; trata-se na mesma rua n. 263, Aguas Ferreas. (B 825) G

ALUGA-SE uma casa por 88$ na rua do Cattete n. 214, tendo grande quintal. (A 5893) G

ALUGA-SE uma casa por 85$ na rua Bento Lisboa n. 89, Cattete. (A 5694) G

ALUGA-SE em casa de familia um quarto mobilado, com luz electrica e roupa de cama, por 35$000. Rua do Cattete n. 5, sobrado. (M 342) G

ALUGA-SE a pessoa do commercio um bom quarto mobilado, proximo do bonde e dos banhos de mar; na rua Nossa Senhora de Copacabana n. 45, Leme. (B 1361) G

ALUGA-SE uma grande sala de frente, muito bem mobilada, a preço razoavel, para casal ou dois rapazes do commercio, em casa de pequena familia sem creanças; na rua Voluntarios da Patria n. 193. (B 492) G

PRAIA de GUARATIBA
PEDRA
Lindos panoramas.
Saude e conforto
RESTAURANT
BEIRA-MAR"

[illegible]

A LIÇÃO DO PREDOMINIO

O desenvolvimento ou o declinio de qualquer negocio depende inevitavelmente da classe do artigo produzido.

O publico não demora em medir um valor dessa qualidade, e em recompensal-a na justa medida da sua excellencia.

Assim é que para a pessoa de bom discernimento, o facto de vender-se maior quantidade de Pneumaticos GOODYEAR do que de qualquer outra marca é altamente significativo.

E não menos significativo é mais ainda este facto de que dia a dia se alarga o claro deixado pela dianteira da GOODYEAR.

O primeiro facto decorre uma conclusão unica: os Pneumaticos GOODYEAR, com mais habilidade do que quaesquer outros, correspondem á expectativa da generalidade dos Automobilistas.

O segundo facto, complemento desta conclusão, vem reforçal-a com as provas de que os Pneumaticos GOODYEAR são preferidos em massa e assim o seu consumo se alarga dia a dia.

Ambas estas conclusões devem exercer sobre o leitor uma influencia decisiva ao escolher os pneumaticos para o seu carro.

Convem ellas, ambas, a recommendação directa de que os pneumaticos a escolher-se deverão ser os Pneumaticos GOODYEAR.

The Goodyear Tire & Rubber Co., of S. A.
Rio de Janeiro: Av. Rio Branco, 249.
S. Paulo: Avenida São João 72—74.

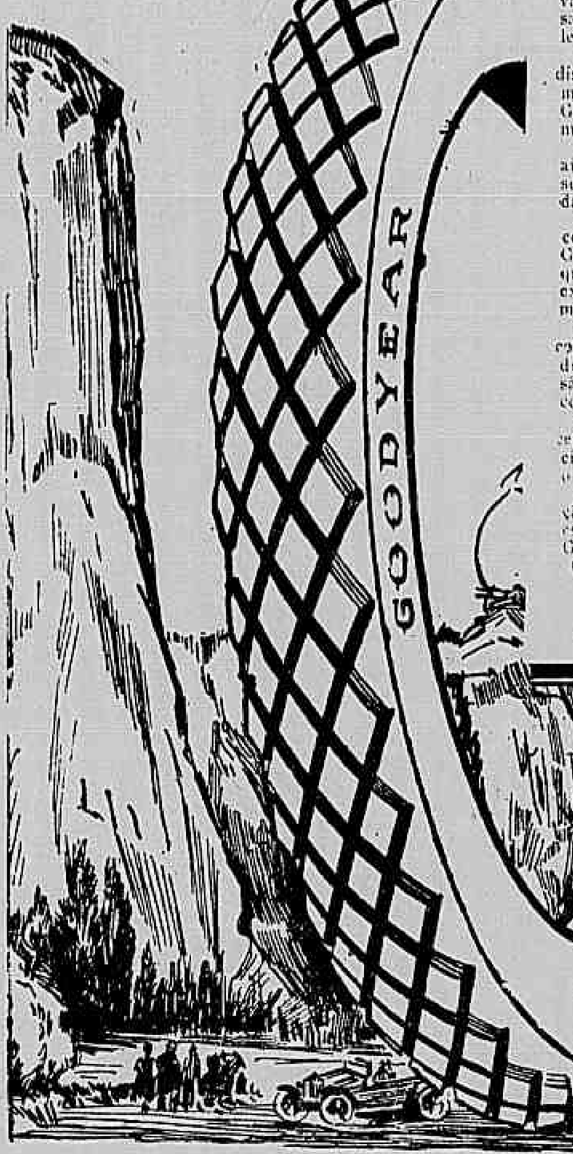

GOODYEAR

Para comprar bem e com economia só nos grandes

ARMAZENS BRASIL

(ANTIGA CASA SOUZA CARVALHO)
á rua da Assembléa, 104
Telephone 1533 Central

ARTIGOS DE TODA A ESPECIE!

Secção de confecções para senhoras
Secção de roupas de cama e mesa
Secção de roupas brancas para senhoras e meninas
Secção completa de tecidos
Secção de meias para senhoras e crianças
Secção de vestuarios para crianças
Secção de toucas e enxovaes para baptisados
Secção de Bordados, Festonné e Ponto á jour

Durante este mez abatimentos de 20 a 25 % em todas as secções

Qualquer artigo que não agrade pode ser devolvido, restituindo-se ao freguez a respectiva importancia.

ALUGA-SE uma boa sala de frente, 3 sacadas, predio novo, a pessoa que trabalhe no commercio; não tem outro inquilino, na rua da Alfandega n. 204. (B 1287) E

ALUGAM-SE duas salas e quarto, bem mobilados e independentes a senhores do commercio, em casa de um casal, tem telephone. R. Evaristo da Veiga n. 28, 1º andar. (B 1295) E

ALUGA-SE um bom quarto de frente, a moço solteiro; 172, rua do Senado. (B 1451) E

ALUGA-SE, por 90$, a casa da rua Torres Homem 216; trata-se á rua Buenos Aires 168. (B 900) E

ALUGA-SE uma sala de frente, mobilada, para casal ou um senhor de todo respeito; rua Evaristo da Veiga n. 47. (B 864) E

XAROPE VITAL
Sómente tres colheres do *Xarope Vital* é o quanto basta para fazer sentir o seu maravilhoso resultado. O *Xarope Vital* cura toda e qualquer tosse, rouquidão, influenza, coqueluche e fortifica e desinfecta os pulmões. Vende-se na rua do Lavradio, 50 (Pharmacia S. Geraldo), na Drogaria Rodrigues, rua Gonçalves Dias 59, Casa Huber, rua Sete de Setembro 61, Drogaria Bastos, Sete de Setembro 99.

ALUGA-SE o primeiro andar da casa n. 34 da praça Vieira Souto; lugar arejado e saudavel, centro da avenida Mem de Sá; tratar, á rua da Alfandega n. 101. (B 927) F

JUCA'
— CURA TOSSE —
Bronchites, Asthma, escarros sanguineos, tuberculose, Hemoptyse e coqueluche, resfriado e rouquidão. Deposito V. Silva & C.ª, rua da Assembléa 34. VIDRO 2$000—Laboratorio: AVENIDA MEM DE SA' 115.

ALUGA-SE, para familia, o sobrado do predio n. 261 da rua General Camara; está pintado de novo; as chaves na loja. (B 1364) E

ALUGA-SE uma boa sala de frente, lado da sombra, com optimo banheiro, casa de familia; rua Acre n. 96, sobrado. (B 1406) E

PEDRA DE GUARATIBA
Estação de Campo Grande. Bondes electricos em correspondencia com os trens da E. F. C., ramal Santa Cruz.

ALUGA-SE, á rua S. José n. 57, um bom 2º andar, com area, fogão a gaz, etc.; trata-se em frente, com o sr. Cruz. (B 1428) E

ALUGA-SE um bom escriptorio; na rua Sete de Setembro n. 44, sobrado. (B 1329) E

ALUGA-SE magnifica sala, com vista para o mar e jardim da Gloria; para pessoas solteiras, ladeira da Gloria n. 37. (B 850) F

ALUGA-SE, na rua General Polydoro n. 20, avenida, uma casa; trata-se na rua Voluntarios da Patria n. 257 (Lapa). (B 1348) F

ALUGAM-SE commodos em casa socegada e séria, desde 25$ a 55$, a moços; na rua Costa Bastos n. 16, telephone, 5176, Central. (B 1065) F

Cattete, Laranjeiras, Botafogo e Gavea

ALUGA-SE sala independente, mobilada, em casa de familia; rua do Cattete n. 59, 1º andar. (B 960) G

APOSENTOS -- Para casaes e solteiros em casa familiar. Todo conforto moderno. Optima e farta mesa. Perto dos banhos de mar do Flamengo. Preços modicos. Rua Buarque Macedo, 44, telep. C., 5572.

ALUGA-SE um quarto, bem mobilado; tem telephone; á rua Azevedo Lima 150, em frente ao theatro Phenix. (B 1438) E

ALUGA-SE, a um casal sem filhos, um 2º andar, muito bem mobilado, cortinas, louças, etc.; á rua Uruguayana, 41. (B 1445) E

Já fostes a Guaratiba?
Já gozastes as delicias de um novo passeio de CAMPO GRANDE á PRAIA DE GUARATIBA?
Já conheces o chic Restaurant Beira-Mar?

ALUGA-SE um bom quarto, confortavel e arejado, em casa de familia, a moços do commercio; av. Salvador de Sá 1187, sobrado. (B 1327) E

ALUGAM-SE duas salas mobiladas, sendo uma de frente, a casal ou moço do commercio, em casa de familia; rua Silveira Martins n. 84. Teleph. 2500, Central. (B 955) G

ALUGA-SE, para pequena familia, a pittoresca casa da rua D. Zeferina n. 27, Meyer, lado da Boca do Matto; chaves em frente. (B 1465) M

ALUGA-SE um quarto, bem mobilado, para moço do commercio, na rua Corrêa Dutra n. 39, sobrado. (B 1281) G

ALUGA-SE um quarto, mobilado, com pensão, a casal; casa de familia; rua Buarque Macedo 17, perto dos banhos de mar. (B 657) G

[illegible] pequenos e moços solteiros, [illegible] passadio, em casa arejada e proximo aos banhos de mar; rua Marquez de Abrantes 25. (B 1126) G

ALUGA-SE o predio, todo limpo, com electricidade e banhos quentes, sito á r. Buarque de Macedo, 18; as chaves estão na r. Machado de Assis n. 2, onde se trata. (B 575) G

ALUGA-SE, em casa de familia, um bom quarto de frente, mobilado, com pensão, banhos quentes e frios e perto dos banhos de mar; praia do Russell n. 160. (B 1172) G

ALUGA-SE uma boa sala de frente, bem mobilada, e um quarto, em casa de familia; rua D. Carlos I n. 53, Cattete. Só a senhores. (B 920) G

ALUGAM-SE uma boa sala e um quarto, na r. Santo Amaro, 29, casa 8. (B 1184) G

ALUGA-SE esplendida sala de frente independente, bem mobilada com luz electrica em casa de familia franceza; rua Corrêa Dutra, 78. (B 1240) G

ALUGA-SE por 180$ a casa acabada de construir da rua Real Grandeza 11, S. Clemente; trata-se no n. 1. (B 628) G

ALUGA-SE por 300$ a casa mobilada da rua Real Grandeza n. 1; tem telephone e todas as commodidades; trata-se no n. 1. (B 626) G

ALUGA-SE uma esplendida sala de frente, bem mobilada e completamente independente, 30, rua Tavares Bastos, Cattete. (A 5584) G

AOS DOENTES
CURA RADICAL da gonorrhéa chronica ou recente, estreitamento de urethra, em poucos dias, por processos modernos, sem dor. Garante-se o tratamento: impotencia, syphilis e molestias da peile; appl. 606 e 914. Vaccina antigonococcica — Pagamento após a cura. Consultas diarias, das 8 ás 12 e das 2 ás 10 da noite. Telephone C. 3981 — AVENIDA MEM DE SA' 115.

ALUGA-SE a boa casa da rua Pinheiro Guimarães 34, com duas boas salas, tres bons quartos, banheira, tanque e bom quintal; as chaves estão no armazem da esquina de Real Grandeza, e trata-se no armazem Colombo, praça José Alencar 12, aluguel 120$. (B 1121) G

ALUGAM-SE dois esplendidos quartos de frente juntos ou separados, a casal ou moços de tratamento. Rua Pedro Americo n. 16, casa de familia. (B 809) G

ALUGA-SE uma sala de frente, mobilada, com ou pensão; na rua do Cattete n. 59 (2º andar). (B 359) G

ALUGA-SE uma optima casa para familia de tratamento, com oito quartos, na rua Bambina n. 77, Botafogo. (B 1432) G

A LUGA-SE, em Botafogo, o predio 98 da rua d'Assumpção, com 5 dormitorios, luz electrica, grande quintal, entrada e logar para automovel. (B 861) G

ALUGAM-SE uma sala e um quarto, juntos ou separados, em casa de familia; r. Andrade Pertence, 40, Cattete. (B 849) G

ALUGAM-SE quartos e salas mobilados, a casal sem ou com mobilia, [illegible] rua das Laranjeiras n. 275, casa de centro de jardim. [illegible]

ALUGA-SE um bom quarto mobilado, em casa de familia, a cavalheiro de tratamento; rua Marquez de Abrantes [illegible] (B 701) G

ALUGA-SE um quarto [illegible] com todo conforto moderno e à rua C. Carvalho Monteiro n. 39, Cattete. (B 1387) G

SALAS e quartos, amplos e arejados, [illegible] (B 701) G

Leme, Copacabana e Leblon

A'S REFEIÇÕES... Um calix de *Guaranesia*

ALUGA-SE por 258$ o predio da rua Teixeira Mello n. 12 (Ipanema), junto do bonde e do mar; chaves na rua Vieira Souto n. 116; trata-se na rua Senador Dantas [illegible] (B 767) H

ALUGA-SE uma esplendida casa, propria para familia de tratamento, por 210$; á rua do Rozario n. [illegible] (B 1442) G

ALUGA-SE, mobilada, para os mezes de verão, a casa da rua Nossa Senhora de Copacabana n. 921; trata-se na mesma, entre meio dia e 4 horas. (B 1353) H

ALUGA-SE, independente, um quarto bem mobilado, á rua Barão Guaratiba, 27, Cattete. (B 1432) G

Enxovaes para noiva desde 65$000 a 1:800$000; só na
Casa Osorio, Rua do Theatro, 25 (Porta larga) e
Rua 7 de Setembro 194.

A LUGA-SE, em Botafogo, á rua General Severiano numero 124-A, um predio para pequena familia, de construcção moderna, com todos os requisitos da Hygiene, conforto, como sejam: 3 quartos arejados, salas de visitas e de jantar, cozinha, banheiro de agua quente e fria, luz electrica, water-closet, e tudo o mais necessario para pessoas de fino tratamento; para ver, no proprio local e para tratar á rua da Alfandega 91, sobrado; aluguel e taxa: 135$000. (B1360) G

ALUGA-SE uma boa sala de frente, com terraço, r. do Cattete, 131, sobrado. (B 855) G

ALUGA-SE uma casa com 3 quartos, 2 salas, cozinha, quintal, etc., na rua Constante Ramos n. 99, Copacabana. (B 554) H

ALUGA-SE a esplendida casa da rua N. S. de Copacabana, 1078, para familia de tratamento; trata-se á rua do Hospicio, 73. (B 925) H

TOSSE
Tome PEITORAL MARINHO
Rua 7 de Setembro, 186.

ALUGAM-SE 2 salas de frente, independentes, para casal ou rapaz, junto ao mar; rua Prudente de Moraes n. 204, Ipanema. (B 608) H

ALUGA-SE um bom armazem; rua N. S. de Copacabana 829; informações, na sapataria, junto. (B 1041) H

Tendes Tosse? Estaes quasi Tuberculoso?
CONTRATOSSE
É O GRANDE REMEDIO SALVADOR
O CONTRATOSSE em muito pouco tempo obteve 283 attestados de pessoas de todas a classes sociaes. **O CONTRATOSSE**
CURA qualquer Tosse.
CURA Bronchites chronicas.
CURA as pessoas fracas do peito.
CURA a Coqueluche ao cabo de 1 a 2 semanas de uso persistente.
CURA Constipações com 1 a 2 vidros.
CURA Affecções broncho-pulmonares, tomando-o regularmente.
CURA Rouquidões e aclara a voz.
CURA Falta de somno.
CURA Inflammações de garganta.
CURA Dores no peito e nas costas.
EFFICACISSIMO na Tuberculose e hemoptises, tomando-o convenientemente.
Emfim, o **CONTRATOSSE** é energico, infallivel e agradabilissimo. Depositos em todas as Drogarias. Deposito Central, Drogaria Huber, R. 7 de Setembro n. 61 — RIO. Vende-se em todas as pharmacias do Rio e da America.

QUARTOS esplendidos e arejados, desde 25$ até 50$, com luz electrica e demais conforto, á rua das Laranjeiras n. 45 e tambem uma loja. (B 812) G

CAMPO-GRANDE já tem BONDES ELECTRICOS?
Como andas atrazado!... Tem sim, levam-te em um encantador passeio até a PEDRA de GUARATIBA onde encontrarás o RESTAURANT BEIRA MAR — Preços da cidade.
Trens da Central—Ramal de SANTA CRUZ.
(B 748)

ALUGAM-SE sala, quarto e gabinete, bem mobilados, com luz electrica, telephone, banhos quentes e frios e mais commodidades, perto dos banhos de mar, bondes á porta; na rua Christovão Colombo n. 12, quasi esquina do Flamengo. (B 914) G

ALUGA-SE, em Copacabana, á rua Nove de Fevereiro n. 99, um bom predio, com 5 quartos, duas salas e mais accommodações; a chave está no armazem da esquina, que informa, ou na praça Serzedello Corrêa 22. (B 921) H

Saúde, Praia Formosa e Mangue

ALUGAM-SE, por preços baratos, boas casas, com dois quartos, duas salas e bom quintal; informa-se á rua Cardoso Marinho n. 7, escriptorio, Praia Formosa. (B 783) I

ALUGA-SE, por 110$, o magnifico sobrado da rua Coronel Pedro Alves 377, com 3 grandes commodos, cozinha, terraço, luz electrica. (B 691) I

ALUGA-SE a casa da rua da America, com 3 commodos e quintal; chaves no morro da Providencia 101; trata-se no mesmo. (B 474) I

ALUGA-SE por 61$ mensaes, a casa da rua do Proposito 111, com bons commodos para familia. (B 711) I

Catumby, Estacio e Rio Comprido

ALUGA-SE a casa n. 1, com 2 salas, 2 quartos, cozinha, quintal e luz electrica, da avenida n. 39 da rua Dr. Maia Lacerda (Estacio de Sá), por 80$; aluguel de 107$ mensaes; trata-se na rua [illegible] (B 761) J

ALUGA-SE por 90$ e mais 5$ de taxa sanitaria, a casa da rua Estrella n. 24, avenida casa n. IV; trata-se na avenida rua do Mattoso 96. (B 710) J

ALUGA-SE por 135$, boa casa nova, [illegible]; trata-se na rua Dr. Aristides Lobo 67. (B 704) J

ALUGA-SE, por 30$, um commodo de frente, com cozinha, etc.; na rua S. Diniz n. 18. (B 703) J

ALUGA-SE, por 200$, a boa casa da rua Santa Alexandrina n. 124 com 3 grandes salas, 6 bons quartos, 4 alcovas, jardim, quintal, electricidade, etc.; está completamente limpa; chaves no n. 122; trata-se no telephone n. 2896, V. (B 773) J

DOMINGO
Ide todos gozar as delicias de novos passeios.
GUARATIBA—PEDRA
Lá encontrareis o confortavel
Restaurant Beira-Mar

ALUGA-SE á rua Dr. Costa Ferraz n. 10 uma casinha nova com electricidade; as chaves estão no n. 1. (B 1242) J

ALUGA-SE por 142$ uma boa casa propria para familia regular, tem gaz e electricidade, na rua Frei Caneca n. 244; trata-se na Avenida Salvador de Sá n. 114. (B 792) J

ALUGAM-SE boas salas completamente independentes, proprias para casaes, com ou sem filhos, na rua Catumby n. 103; trata-se na avenida Salvador de Sá n. 114. (B 1286) J

ALUGA-SE uma pequena e boa casa, pintada de novo, com sala, 2 quartos, cozinha e tanque, na rua da Paz. Preço 43$; trata-se na r. Barão de Petropolis n. 61. (B 1209) J

ALUGA-SE por 150$ mensaes a casa assobradada da rua Santa Alexandrina n. 119, com 5 quartos, 2 salas, electricidade, etc.; as chaves no n. 121. (B 770) J

ALUGA-SE a casa da rua Dr. Pessoa de Barros 33; trata-se na mesma. (B 901) J

ALUGA-SE a casa da rua Dr. Souza Neves n. 142 a chave está no n. 12, para pequena familia. Aluguel 91$000. (B 853) J

Cartas de fiança
Precavenham-se as pessoas que tiverem papeis para registrar contra certos individuos que, despeitados por não receberem porcentagem do cartorio ALVARO TEFFE', fornecem informações propositalmente erradas sobre os preços cobrados no mesmo.
O CARTORIO ALVARO TEFFE' não tem agentes para lhe fazerem reclame, nem paga commissão a ninguem para distribuir "cartões".
O CARTORIO ALVARO TEFFE' offerece vantagens unica e directamente ao Publico, no preço das custas, sempre o menor, em qualquer hypothese.
RUA DO ROSARIO, 99.
(Entre a Avenida e a rua da Quitanda). (A. 2090)

Haddock Lobo e Tijuca

ALUGA-SE a casa n. 105 da rua Garibaldi (Muda da Tijuca); as chaves e informações na padaria proxima. (B 780) K

ALUGA-SE o predio n. 56 da rua Garibaldi (Muda da Tijuca), com 3 quartos e 2 salas; chaves no n. 54. (B 734) K

ALUGA-SE por 112$ a casa III n. 80 da praça Affonso Penna; chaves no n. II, por favor. Bondes de 100 réis. (B 762) K

ALUGA-SE uma casa com dois quartos, duas salas, saleta, quintal e bondes á porta, rua General Roca n. 124, Fabrica das Chitas; as chaves no n. 147, armazem. (B 712) K

ALUGA-SE bom aposento, com janella para a rua, casa de familia pequena e respeitavel; r. do Mattoso n. 204, bonde de 100 réis á porta. (B 1270) K

ALUGAM-SE, á rua Haddock Lobo n. 427, em casa de familia, dois ou tres quartos, a pessoas de familia; familia de primeira ordem. (B 1000) K

LINIMENTO MARINHO
preparação de resinas e essencias do Oriente, cura qualquer dôr em 5 minutos-R. 7 de Setembro 186

ALUGA-SE uma boa casa de um só pavimento, em centro de jardim, tendo seis espaçosos quartos e demais dependencias para familia de tratamento; vasto quintal com innumeras arvores fructiferas; na rua Desembargador Isidro, preço 380$; para mais informações na Sapataria Ideal, á rua da Carioca 52. (B 641) K

ALUGA-SE um predio, com 3 quartos, 2 salas e um salão no porão, com luz electrica e gaz para cozinhar; á rua Santo Henrique 91, Fabrica das Chitas; o predio está aberto. (B 1392) K

MUTILADO

Roupas brancas

Vendem-se por preços baratissimos na Fabrica Carioca — Casa de toda Confiança.

Rua da Carioca n. 22 JUNTO AO MERCADO DE FLORES

ALUGA-SE a casa da rua dos Araujos n. 95, com 2 salas, 4 quartos e mais dependencias; as chaves estão á rua Moura Brito n. 74. (B 920) K

UM quarto com pensão a um senhor ou senhora, á rua do Mattoso n. 188, Haddock Lobo. (B 583) K

ALUGA-SE a casa da rua General Roca 78; chaves no 76; trata-se na rua Had. Lobo, 315, das 4 ás 6 hs. (B 386) K

ALUGAM-SE bons commodos, em predio novo, para familias, lavadeiras e rapazes, de 20$ a 45$; á rua Marix e Barros 354; bondes de 100 réis. (B 1205) L

ALUGA-SE ou vende-se o grande terreno, de 56 x 92, á rua Theodoro da Silva 486, bondes de Andarahy; informações, na padaria Miranda. (B 1188) L

ALUGA-SE um bom predio, para familia de tratamento, á r. Uruguay n. 121; trata-se no mesmo. (B 1219) I

S. Christovão, Andarahy e Villa Isabel

ALUGA-SE o predio da rua Leopoldo 189, ponto dos bondes do Uruguay, com 3 quartos, 2 salas, quintal, jardim e luz electrica; as chaves estão na mesma rua 185; trata-se na rua Conde Bomfim 871, Armazem Colosso. (B 735) I

ALUGA-SE, por 120$, o predio n. 20 da rua Ernesto de Souza, Andarahy; chaves e informações, no botequim da esquina. (B 1186) L

ALUGA-SE um esplendido sobrado, com accommodações para familia de tratamento; rua Barão de Mesquita n. 726. (B 933) L

ALUGAM-SE as casas ns. 1 e 3 da rua Santa Luiza n. 65, Maracanã, com 2 salas e 2 quartos; tratar, r. da Constituição 66. (B 1302) L

ALUGA-SE uma casa pequena por 45$; na rua Lopes de Souza, 14, S. Christovão. (B 1212) L

ALUGA-SE, por 95$, a casa assobradada, com 2 quartos, 2 salas, grande quintal, da praça Marechal Pinto Peixoto 21, bonde S. Januario, S. Christovão. (B 568) L

Dôr uma só fricção de LINIMENTO MARINHO desapparece.
Rua 7 de Setembro, 186.

ALUGAM-SE em S. Christovão, á rua S. Luiz Gonzaga n. 216, diversas casas com duas salas e dois quartos, cosinha e quintal, pelo aluguel de 90$ e 80$000, tem installação electrica; trata-se na mesma. (A 5727) L

ALUGA-SE por 80$ a casa da rua Isolina n. 31, no Meyer; as chaves estão na venda da esquina; trata-se na rua Bella de S. João n. 187. (B 930) M

ALUGA-SE confortavel casa; ver e tratar, rua Magalhães Castro, 49, estação do Riachuelo. (B 718) M

ALUGA-SE um bom predio, á travessa Tenente Costa n. 17, com luz electrica, por 80$. (B 730) M

ALUGA-SE por 50$, em frente á est. de Bomsuccesso, uma casa com 5 commodos, agua, luz e quintal; chaves na Estrada da Penha n. 741, botequim. (B 703) M

Folhinhas, Blocks e Cartões de Felicitações PARA 1918
PAPELARIA QUEIRÓS, RUA DA QUITANDA, 60.

ALUGA-SE, na r. Barão do Bom Retiro n. 384, a casa IV, com 2 quartos, 2 salas, luz e mais pertences; chaves na mesma rua n. 390; trata-se na r. da Gamboa n. 303. (B 695) M

ALUGA-SE por 130$ a casa da rua D. Alice n. 71 (Rocha), com 3 quartos, electricidade, aquecedor, banheiro e grande quintal; chaves no n. 69. (B 700) M

ALUGA-SE uma casa com dois pavimentos, agua, luz electrica, terreno, etc. etc., rua Miguel Rangel, 49, est. de Cascadura, aluguel 130$; as chaves estão, por favor, na casa defronte e trata-se á r. Gonçalves Dias n. 28. (B 1271) M

ALUGA-SE por 84$ a boa casa da rua Figueira n. 205, estação do Rocha; a chave está no 203. (B 804) M

ALUGAM-SE as casas inteiramente novas da rua Magalhães Couto ns. 123 a 161, Meyer, com 2 salas, 4 quartos, banheira esmaltada, cozinha, despensa, tanque, superior installação electrica e sanitaria e grande terreno murado. Aluguel 110$ mensaes. Trata-se na rua da Candelaria n. 38, sob., com Sampaio. (A 5360) M

ALUGA-SE o predio novo, da rua Affonso Ferreira 56, no Engenho de Dentro, proximo ao bonde de Cascadura e ao trem; tres quartos, duas salas, electricidade, grande quintal e jardim; por 100$. (B 582) M

ALUGA-SE uma casa, á rua Senador José Bonifacio n. 34-A, com electricidade e quintal; perto da estação; 60$ (Todos os Santos). (B 507) M

PROCURE a

ALFAIATARIA LEÃO DE OURO

que mudou o seu estabelecimento para a Rua Uruguayana n. 58, entre (Ouvidor e 7 de Setembro).

Nenhuma outra lhe offerece maiores vantagens.

COMPARE os seus preços, qualidade de casemira e a elegancia de suas roupas feitas e sob medida para homens, rapazes e meninos, que é de conveniencia reciproca.

ALFAIATARIA

LEÃO DE OURO

a melhor e mais barateira do Brazil. 58, Rua Uruguayana, 58 (Entre as Ruas do Ouvidor e Sete de Setembro).

ALUGA-SE um sitio, com um grande laranjal e muito mais diversas arvores fructiferas, com bastante terreno para plantação; tem agua nascente dentro e tem tambem uma casa, na estação de Coqueiros, Estrada de Ferro Rio d'Ouro, pegado á estação; informa-se com o sr. Francisco Bernardino, defronte; para tratar, na praça Saenz Peña ns. 5 e 7, padaria, ou na rua Marquez de Abrantes n. 226. (B 481) S

ALUGA-SE, por 35$, uma sala de frente (independente), na travessa Cerqueira Lima 31, Riachuelo. (B 571) M

ALUGA-SE por 20$ mensaes, para homens, um bom quarto; na rua Dr. Padilha n. 20 (Engenho de Dentro). (B 637) M

ALUGA-SE, por 35$, uma casa, com 2 quartos, uma sala, cozinha, quintal e agua encanada, á rua Dr. Guilherme Frota, 61, a 8 minutos da estação; trata-se com o sr. Souza, na mesma rua n. 64, Bomsuccesso. (B 886) M

NICTHEROY

ALUGA-SE uma boa casa, em Paquetá, em centro de terreno arborizado, tendo banheira esmaltada, com agua quente, distante das barcas 3 minutos; trata-se na rua General Camara n. 34, sobrado. (B 845) T

COMPRAM-SE, para attender a varios committentes, predios bem situados, especialmente para moradas nobres. Offertas ao sr. F. Medeiros, rua do Rosario, 147, loja. (B 916) N

COMPRA-SE uma pequena casa com bom terreno e agua, nos arrabaldes, até 3:000$, pagando-se em prestações de 100$000, sendo a primeira de 500$. Cartas neste jornal, a J. Rodrigues. (B 1307) N

COMPRA-SE um predio, pequena familia, Andarahy, Villa Isabel, base 8 contos; até secção de $200; negocio directo. Cartas ou dirigir-se A. Coelho, rua Commendador Leonardo n. 40. (B 1365) N

COMPRAM-SE predios e terrenos bem localisados nesta capital, a quem pretenda vender. Informes detalhados á caixa 2, Jornal do Commercio, A. F. (A 5179) N

COMPRA-SE uma casa até 8:000$, no perimetro do Estacio de Sá ao Engenho Novo, pagando-se metade á vista e o restante em prestações como se combinar e com garantias. Propostas em carta, a Marco Antonio, na praça dos Governadores n. 6, loja. Negocio sério e sem intermediarios. (B 1153) N

VIAS URINARIAS
Syphilis, molestias venereas e da pelle. Gabinete Electrotherapico do
Dr. Belmiro Valverde
Docente da Faculdade e da Academia de Medicina
Tratamento rapido e garantido dos estreitamentos da uretra, gonorrhéas, cystites, hydroceles e hemorroidas. Exame directo da bexiga e uretra por apparelhos proprios.
Consultorio: Largo da Carioca, 10, de 1 ás 5. Teleph. 209, Central.

COMPRAM-SE predios a quem pretende vender; informes detalhados, empresta dinheiro sob os mesmos, na rua dos Andradas 8, loja. (B 454) N

COMPRA-SE a prestações, um pequeno terreno com casinha, modesta ou barracão. Garante 100$000 mensaes. Cartas a A. C., neste jornal. (B 574) N

TERRENO — Vende-se um magnificamente situado, na praça Sacopenapã, esquina da rua Toneleros. Mede 28 x 25. Trata-se no escriptorio desta folha com o gerente.

Grande Laboratorio e Pharmacia Homœopathica

FUNDADO EM 18[illegible]

ALMEIDA CARDOSO & C.

Rua Marechal Floriano, 11

RIO DE JANEIRO

DISTINGUIDOS COM GRANDE PREMIO, A MAIOR RECOMPENSA CONFERIDA EM HOMŒOPATHIA NA EXPOSIÇÃO NACIONAL DE 1908

Fornecedores da Armada, Exercito e principaes estabelecimentos medicos e pharmaceuticos.

MEDICAMENTOS HOMŒOPATHICOS QUE CURAM

ALMEIDINA — Cura a gonorrhéa chronica, recente e sua consequencia.
CARDOSINA — Cura tosses, bronchites, dores no peito, costas e lados.
CARDUS CARDO — Cura molestias do coração e hemorrhoides fluentes.
GYPSUM BRASILIENSE — Facilita a dentição e tonifica as creanças.
SEZORINA — Cura febre intermittente (sezões ou maleitas).
ROSALINA — Cura e previne a tosse coqueluche.
CONSOLARINA — Cura a tuberculose pulmonar em primeiro e segundo gráos.
SANASTHMA — Cura a asthma hereditaria e adquirida.
VITALIUM — Restabelece a potencia viril nos dois sexos.
ALBINGIA — Pó dentifricio. O melhor para limpar os dentes.
DYSENTERIUM — Cura a diarrhéa de qualquer caracter e proveniencia.
SANA RHEUMA — Cura o rheumatismo em geral.
SANACALLOS — Faz cair os callos sem incommodo.
OPHTALMINA — Cura todas as affecções e inflammações da vista.
SANADIABETTES — Cura a diabettes saccharina e suas consequencias.
CHENOPODIUM ANTHELMINTICUM — Pó vermifugo — Infallivel contra as lombrigas ou vermes intestinaes.
SANAGRYPPE — Aborta a influenza e cura constipações com febre, tosse e dores no corpo.
CARICA AMERICANA — Regulariza as evacuações e combate os incommodos em consequencia de purgantes.
SANA SYPHILIS — Cura syphilis, lymphatismo, rheumatismo syphilitico, molestias da pelle e couro cabelludo.
ESSENCIA BENEDICTINA — (Odontalgica). — Cura dores de dentes e ouvidos, em 5 minutos.
DUARTINA — "Tonico reconstituinte". Cura neurasthenia, anemia, dyspepsia e todos os incommodos do apparelho digestivo.
SANAFLORES — Cura a leucorrhéa (flores brancas), caracterizada por corrimentos da vagina.
DOLORIFORA — Auxilia o parto, combate as collicas uterinas e mais symptomas das parturientes.
BALSAMO DE ARNICA — Cura golpes, contusões, frieiras e unhas encravadas.
OLEO DE FIGADO DE BACALHAU — "Tonico reparador". Contra anemia em geral.
ALLIUM SATIVUM — Especifico para abortar e curar a influenza, constipações, tosses, coqueluche, febre e todas molestias provenientes de resfriamento.
HEMORRHOIDINA — Combate todos os incommodos pelas hemorrhoides seccas ou sanguineas.
Uma botica com estes medicamentos, inclusive o porte do correio, 60$000. Os medicamentos acima, são aconselhados pelos medicos, acompanhados do modo de se usarem e levam a marca registrada UM ANJO COROANDO UMA AGUIA — Cuidado com as imitações. Executam-se as mais exigentes encommendas de Homœopathia em tinturas, globulos, pilulas e tablettes. — PREÇOS RAZOAVEIS.

Rua Marechal Floriano Peixoto, 11 — RIO DE JANEIRO

A [illegible] DROGARIAS E PHARMACIAS DA CAPITAL E INTERIOR

VENDE-SE um terreno com 110 metros de frente e 42 de fundos, a 50$ o metro; rua Curupaity, 80, fundos para a Caixa d'Agua, Engenho de Dentro. (B 691) N

VENDE-SE predio novo na rua Sant'Anna, proximo á rua Frei Caneca; tratar á rua dos Andradas, 8, loja. (B 660) N

VENDEM-SE terrenos nas ruas N. S. de Copacabana e Constante Ramos, carta á C. R., o proprietario, no "Jornal do Commercio". (B 659) N

VENDE-SE por 12 contos a aprazivel casa da rua Alice de Figueiredo, 65, (Riachuelo), com 3 quartos, 2 salas, gaz, electricidade, etc.; trata-se com Affonso Fernandes, avenida Central, 15. (B 677) N

VENDEM-SE duas casas: uma por 600$ e outra por 1:400$, coberta de telhas francezas; na rua Maria Benjamin 52, Terra Nova, Linha Auxiliar; tratar com Oscar. (B 826) M

VENDEM-SE superiores terrenos de 11x50, em Vaz Lobo, Estrada Marechal Rangel, perto de Madureira, a prestações e á vista e por preços ao alcance de todos. Trata-se nos mesmos, á rua Burlamaqui 8, todos os dias. (B 584) N

VENDE-SE, por 16:000$, uma casa, isolada, ainda não habitada, com 2 entradas, 4 quartos, 2 salas e mais dependencias, para familia de tratamento, varanda corrida e jardim na frente, quintal todo murado; trata-se na mesma, á rua Ignacio Goulart n. 146, esquina da rua Paim Pamplona; rua calçada, a 3 minutos da estação do Sampaio. (A 5791) N

VENDE-SE por 25:000$ um soberbo predio em centro de terreno de solida e moderna construcção, com porão habitavel, jardim na frente e boas accommodações para familia de tratamento, na rua S. Francisco Xavier. E' uma verdadeira pechincha, tendo o proprietario regeitado no principio deste anno uma offerta de 35:000$. Trata-se com Vigier, Ourives 13, sob. de [illegible] (B 1254) W

VENDE-SE por 7:000$ o predio da rua Jogo da Bola 111, morro da Conceição; ver e tratar, r. do Hospicio n. 198. (B 619) I

VENDE-SE, no Meyer, rua Miguel Angelo n. 543, um grande predio, para familia de tratamento, com grande jardim na frente e grande pomar; trata-se no mesmo, com o proprietario, e póde ser visto, diariamente, das 9 horas da manhã em deante. (B 181) N

VENDE-SE um lindo predio na cidade de Nova Friburgo. Informações na rua Theophilo Ottoni, 85, 1º andar e em Friburgo, na redacção do "Friburguense". (B 380) N

VENDEM-SE um chalet e terreno na rua Casimiro Abreu, 173, nos Pilares, por 2:600$; tratar com o sr. João Souza, praça Tiradentes, 73. (B 573) O

VENDEM-SE em pequenas prestações de 5$, 8$, 10$, etc., mensaes, magnificos lotes de terrenos da magnifica localidade denominada Sapé, servida pelos trens da Linha Auxiliar. O escriptorio é em frente da estação de Sapé. Ainda existem alguns lotes na praça das Perolas, muitos nas ruas Opalas, Turquezas e Saphiras. Os prospectos com plantas são distribuidos no escriptorio á rua da Alfandega 28, Companhia Predial.

VENDEM-SE em pequenas prestações ao alcance de todos, magnificos lotes de terrenos no magnifico e novo bairro denominado "Campos dos Cardosos". Estes são os melhores terrenos e que são vendidos em prestações. São servidos pelos trens da Linha Auxiliar, com as estações "Cavalcanti" e "Engenheiro Leal", bondes de Cascadura e Estrada de Ferro Central pela estação de Cascadura. Escriptorio, rua dos Cardosos 352, Cascadura. Prospectos com plantas na rua da Alfandega n. 28, Companhia Predial.

VENDEM-SE em prestações casas e terrenos, no Realengo, na Estrada Real de Santa Cruz; trata-se com o sr. Marques, na Estrada Real de Santa Cruz n. 103; mais informações, á rua da Alfandega n. 28, Companhia Predial.

VENDE-SE um magnifico terreno na estação do Riachuelo; informa-se na rua D. Anna Nery, 520. (B 533) M

CURA da NEURASTHENIA!
um passeio a PEDRA DE GUARATIBA, uma succulenta refeição no RESTAURANT BEIRA-MAR, CAMPO GRANDE — Ramal de Santa Cruz. Bondes electricos em correspondencia com todos os trens.

VENDE-SE, na estação de Ramos, uma casa nova, com dois quartos e duas salas e cozinha; tem agua e luz electrica, na rua Dr. Pereira Landim n. 89, tres minutos da estação. Preço de occasião. (B 1194) N

VENDEM-SE dois bons predios novos, de boa construcção, com boas commodidades para familia, logar mais central do Boulevard Vinte e Oito de Setembro, rende 96$000 cada um; tratar com o proprio, n. 100, praça da Bandeira. (B 602) N

VENDE-SE um predio novo, com 2 salas, 2 quartos, cozinha e agua, rua André Pinto n. 143, preço 4:300$. Póde ser algum a prazo; 5 m. da [illegible] de Ramos. (B 1300) N

VENDEM-SE os predios, podendo ser parte á vista e parte a prazo:
5:000$, em Inhauma, com 2 salas, 2 quartos, etc.;
5:500$, em Inhauma com loja e moradia, dando boa renda;
6:000$, em Cachamby, com 2 salas, 2 quartos, etc., e bom terreno;
9:000$, no Meyer, com 2 salas, 3 quartos, etc.;
9:500$, em S. Christovão, com 3 salas, 3 quartos, etc.;
12:000$, no Riachuelo, com 2 salas, 3 quartos, etc.;
14:000$, no Rocha, com 2 salas, 4 quartos, etc.;
16:000$, no Engenho Novo, com 3 salas, 4 quartos, etc.;
20:000$, na Villa Isabel, com 3 salas, 4 quartos, etc.;
25:000$, na Tijuca, com 2 salas, 4 quartos, etc.;
28:000$, no Andarahy, com 2 salas, 4 quartos, etc.;
30:000$, em Copacabana, com 2 salas, 3 quartos, etc.;
45:000$, em Copacabana, com 3 salas, 5 quartos, etc., e grande terreno arborisado;
E muitos outros terrenos e predios; fazem-se hypothecas a juros modicos. Com J. Pinto, rua do Rosario, 142, sobrado. (B [illegible])

VENDEM-SE predios nos em Botafogo, S. Thereza, Villa Isabel, S. Christovão; trata-se na rua da Assembléa 117, 1º andar, sala n. 4, com o sr. Moraes. (2 877)

VENDEM-SE os predios:
12:000$—Na Tijuca, com 2 salas, 3 quartos, etc., bom quintal;
13:000$—No Riachuelo, com 2 salas, 4 quartos, etc., grande terreno;
15:000$—Nas Laranjeiras, com 2 salas, 4 quartos, etc.;
16:000$—No Engenho Novo, com 2 salas, 4 quartos, etc.;
18:000$—Perto do centro, loja e sobrado, dando boa renda;
20:000$—Perto do centro, solido predio, em rua de bonde;
25:000$—Perto do centro, armazem com contrato, bom rendimento;
30:000$—No centro commercial, solido predio, loja e sobrado;
32:000$—Em Copacabana, confortavel e moderna residencia;
38:000$—Na Tijuca, bom e solido, em centro de grande chacara;
40:000$—Magnifica e moderna residencia, com grande chacara;
46:000$—Em Botafogo, solido e moderno, com muitos aposentos;
50:000$—Em Copacabana, com 3 salas, 5 quartos, etc.;
60:000$—Na Fabrica das Chitas, solida e magnifica residencia;
E muitos outros predios e terrenos; fazem-se hypothecas a juros modicos; com J. Pinto, rua do Rosario, 142, sobrado. (B 1317) N

SACCOS VASIOS — Fabrica de Saccos CRUZ & LEMOS

Commissões e consignações — Deposito de aniagem, saccaria usada e barbante. Tem sempre aniagem em peças e a metro. Saccos novos e usados para café, cereaes, assucar, sal, cal, algodão e saccos rossas.

— Endereço telegraphico VAIRÃO — Telephone 222 Norte —

RUA MUNICIPAL, 9 — Rio de Janeiro

VENDE-SE no dia 10 de dezembro, em praça do juizo da 1ª vara civel a boa propriedade, rua Itapirú, 264, avaliada em 10 contos. (A 4586) N

VENDE-SE em Madureira um bello predio, situado em meio de terreno, com todas as commodidades para familia, com electricidade, esgoto, jardim na frente e horta e mais commodidades para criados á Estrada Marechal Rangel, 4047; trata-se á rua do Rosario, 163, com o sr. Soares, casa "Ao Judeu Errante". (A 4511) S

VENDE-SE á 8 minutos da Avenida, um esplendido predio alugado em commodos, dando uma renda perto de 500$; boa occasião para quem precise empatar dinheiro para tirar renda. Trata-se com Martins, no bar S. Pedro, avenida Passos, 12. (B 1150) N

VENDE-SE no Meyer (na Boca do Matto) 1 casa de solida construcção, com 2 quartos, 2 salas, cosinha, luz electrica e 2 bondes á porta, Piedade e Boca do Matto; preço 7:000$; Tratar á rua Sant'Anna, 6, Meyer. (B 580) N

MURURÉ CALDAS
(ELIXIR)
Poderoso Depurativo Vegetal
INFALLIVEL na cura da SYPHILIS e suas horrorosas consequencias.
CURA rheumatismos
CURA nevralgias
CURA dores continuas de cabeça
CURA queda dos cabellos
CURA ulceras, chagas
CURA gommas, escrophulas
CURA placas syphiliticas
CURA, emfim, todas as manifestações da SYPHILIS.
AINDA NÃO FALHOU EM CASO ALGUM!
A' venda nas boas Drogarias e Pharmacias. Deposito: Drogaria Pacheco, Andradas n. 43.

VENDE-SE ou aluga-se uma bella chacara, com 7.500 mts. quadrados, mais ou menos, toda plantada com esmero, innumeras arvores fructiferas; casa com commodidade, agua abundante, luz electrica e fogão a gaz; preço 22 contos de réis; informações: telephone 475 Villa; ver e tratar na Estrada Real de Santa Cruz, 2.770, Quintino Bocayuva; bondes de Cascadura á porta. (B 1151) N

VENDE-SE um sitio com casa, agua, cada e pomar, Estrada do Retiro, 253, Bangu'. (B 588) O

VENDE-SE uma casa com bom terreno, na rua Cardoso, esquina de Caetano da Silva, Cascadura; trata-se na mesma ou no largo de S. Domingos, 7, loja. (B 1761) N

VENDEM-SE 2 predios, juntos ou separados, acabados de construir, com todo conforto para familia, distante 2 minutos da estação de Olaria, na Estrada Maria Angu', 329 e 331; tem agua e luz electrica; preço barato, só vendo; trata-se nos mesmos com o proprio. (B 564) N

VENDEM-SE diversos predios e terrenos nas melhores ruas de Ramos; preços ao alcance de todos. O vendedor tem tambem um bom predio em Villa Isabel, proprio para negocio, esquina de boa rua; Trata-se com o sr. Augusto Botelho, rua Uranos, 21, em frente á estação de Ramos. Tel. 1410 V. (B 566) N

VENDE-SE em Bangu', 1 sitio com casa de telha, largura para 3 saccos de milho e capineras para lenha; um bom cannavial; pasto para umas 80 cabeças de animaes e algumas criações. Preço, 2:500$. Durante da estação 10 minutos a cavallo; informa-se na venda do Peró, Estrada do Retiro. Ernesto José Ferreira. (B 339) N

VENDE-SE, na rua D. Anna Nery, Riachuelo, um predio, centro de grande terreno, 5 quartos, 2 salas e mais dependencias. Preço 7:500$; 130, Alfandega, 1º andar, das 2 ás 6. (B 876) N

VENDE-SE por 90:000$ um predio para familia de tratamento, na r. Haddock Lobo; trata-se, ás 3 horas, r. do Ouvidor n. 176, chapelaria. Não se admittem intermediarios. (B 1134) N

A cura da tuberculose

A "Alicina", licenciada pela Directoria Geral de Saude Publica do Rio de Janeiro, em cuja composição figuram o alho e o agrião, dois vegetaes reconhecidos por varios scientistas como verdadeiramente maravilhosos na cura da tuberculose, produz resultados seguros em todos os periodos dessa terrivel enfermidade e cura completamente no 1º e 2º gráos. Na bronchite, asthma, influenza, coqueluche, e principalmente na broncho-pneumonia o resultado é infallivel.

Depositarios: Silva Gomes & Comp., rua S. Pedro, 39, 40 e 42. *Drogaria Sul-Americana*

VENDEM-SE este predio, aquelle palacete..., diz quotidianamente o noticiario dos jornaes da epoca. Seus possuidores, porém, esquecem que muito breve terão que readquiril-os pelo triplo do preço: pelo menos durante os primeiros cinco annos, admittindo que a actual guerra termine em 1918.

O cimento que custava 8$ a barrica, custa presentemente 41$; os prégos, de 1$ o pacote, passaram para 3$600; as tintas e os vidros augmentaram o triplo; papel, tijollos, telha e todos os materiaes de installações nas construcções civis, custam mais do dobro, maximé a madeira, que além de tudo vae escasseando de um modo assustador, devido ás grandes derrubadas e exportação para as nações agora em luta.

Terminada a guerra começarão as grandes reconstrucções em todos os paizes attingidos, e a crise dos materiaes irromperá duradoura, em toda a sua plenitude. Primeiro elles, depois nós, teremos materiaes.

A' carestia dos materiaes de construcção se reunirá a crise da mão de obra, que já se está fazendo sentir entre nós, pois o operario estrangeiro pensa — e pensa bem — que fome por fome, prefere a do seu paiz, onde haverá, depois da guerra, maior facilidade de encontrar trabalho mais remunerado, emquanto que nós ficaremos com meia duzia de officiaes de bitola estreita. E' ahi o encarecimento das construcções civis. Isto é tão logico, que qualquer pessoa, mesmo sem ter estudado "economia politica", chegará a essa conclusão. Esperar que a situação melhore e que as construcções baixem de preço, é um erro crasso, uma estulticia sem nome. Nessa beata espectativa vimos nós ha 3 annos; e a crise aggrava-se de dia para dia; as construcções encarecem progressivamente.

Actualmente, só póde edificar em condições mais ou menos vantajosas, para os grandes e pequenos capitalistas, as casas constructoras que possuirem grande "stock" de materiaes; que mantenham contratos vantajosos com os fornecedores e operarios contratados por semestres e em boas condições, como, por exemplo, a antiga casa constructora do engenheiro-architecto Enéas Marini, estabelecido á rua Senhor dos Passos, 61, sobrado e Avenida Passos, 75, cujo numero de construcções, permanentemente em franca execução, justificam cabalmente a idoneidade dessa casa. — DOIS FORNECEDORES. (B 1326) N

VENDE-SE uma avenida de [illegible] casas novas, no Meyer; dá excellente renda; 130, Alfandega, 1º andar, das 2 ás 6. (B 874) N

VENDE-SE por 6:500$ o predio da rua Victor Meirelles 129, com 3 quartos, 2 salas e mais dependencias; as chaves no n. 131, por favor; póde ser visto a qualquer hora; 130, Alfandega, 1º andar, das 2 ás 6. (B 873) N

VENDEM-SE os predios da rua da Lagoinha ns. 1.092 e 1.092 A e bom terreno; trata-se á r. Buenos Aires n. 198. (B 1442) N

VENDEM-SE tres predios, ruas do Lavradio e Rezende e av. Mem de Sá; trata-se á r. Buenos Aires 198. (B 905) N

VENDE-SE um terreno com [illegible] metros de frente por 105 de fundos, com uma casa construida de pau a pique e coberta de telhas nacionaes, com 6 commodos, na r. Dr. Ferreira Pontes n. 383, morro da Saude, Andarahy. Preço 2:100$. (B 881) N

VENDE-SE, á rua Senador Vergueiro, lindo palacete, de gosto; pedidos á caixa 2, "Jornal do Commercio". (B 602) N

VENDEM-SE a 800$ e 1:200$ magnificos lotes de terrenos juntos ou separados, promptos a construcção, nas ruas Aquidaban e Sant'Anna, Meyer, Boca do Matto, distantes do ponto dos bondes de 100 réis, de Lins de Vasconcellos um minuto; 130, Alfandega, 1º andar, das 2 ás 6. (B 872) N

VENDEM-SE, por 14:000$, solido e lindo predio assobradado, com bella chacarinha, em S. Christovão; por 14:500$, linda chacarinha e bom predio assobradado, com 4 quartos, 2 salas e luz electrica, serve para familia de gosto; por diversos preços, outros em diversas ruas; trata-se com Corrêa, r. Frei Caneca 387. (B 1443) N

VENDE-SE em frente á estação do Meyer, um bom confortavel predio, com boas commodidades para grande familia, tem grande jardim, boa chacara arborisada; trata-se na praça da Bandeira 109, com o sr. Cruz. (B 661) N

VENDE-SE em Jacarépaguá, uma chacara com casa nova de 3 quartos, 2 salas, despensa e cosinha; para ver e tratar, rua Emilia, 10. (B 717) O

VENDE-SE na Tijuca um bom terreno, todo ou em lotes, com 21X23 1/2, rende 700$ mensaes a poucos passos da rua Conde de Bomfim; para tratar no mesmo á rua Pinto de Figueiredo, 8, Portão Vermelho. (B 380) N

VENDEM-SE, custo, 2 bons lotes de terreno, medindo [illegible] promptos a edificar, na rua Amaral, entre os numeros 56 e 68, Andarahy, a dois minutos do bonde; Tratar na rua B. de Mesquita, 588, Pharmacia Crystal. (A 5530) N

VENDE-SE o chalet novo, da travessa de S. Carlos n. 26, e dois na rua Carolina Reydner n. 12 e 14; trata-se na rua da Misericordia n. 6, loja. (B 666) N

DOMINGO, ESPLENDIDO PASSEIO
GUARATIBA — Pedra
Trens da Central.
Bondes electricos em correspondencia.
Ramal de Santa Cruz.

VENDE-SE, na rua Diamantina, Riachuelo, um solido predio novo, dá excellente renda, com 3 quartos, 2 salas, copa, cozinha e um terreno de quasi 100 metros de extensão, installação electrica, gaz e local salubérrimo. Negocio de occasião; 130, Alfandega, 1º andar, das 2 ás 6. (B 871) N

VENDE-SE excellente casa á rua Barão de S. Francisco Filho, 162. (B 1403) N

Só 3 dias Só

é o tempo preciso para curar a gonorrhéa mais antiga e rebelde com a

INJECÇÃO MARINHO

Os corrimentos das senhoras desapparecem no 1º dia de uso.

A' VENDA EM TODAS AS PHARMACIAS.

ALUGA-SE uma magnifica sala de frente, casa de muito socego; rua Senador Dantas n. 93. (B 745) E

ALUGA-SE com ou sem mobilia a casaes ou moços empregados no commercio e de muito tratamento, em casa onde não ha inquilino. Completamente limpa, com bom quintal e mais accommodações confortaveis. Rua de Santa Christina n. 23, Gloria. (B 403) E

ALUGA-SE uma loja, na rua Frei Caneca n. 38, perto do Campo; trata-se na rua Uruguayana 75; andar; as chaves ao lado; preço 150$. (B [illegible])

ALUGA-SE á Avenida Central n. 15, Pensão Mineira, esplendidas salas e quartos elegantemente mobilados e com pensão, a cavalheiros ou casaes de tratamento, a 100$, 120$ e 150$. (B 1239) E

ALUGA-SE por 80$ a loja do predio da travessa Costa Velho, 24, junto ao Mercado Novo; chaves e informações com o dr. José Ornellas, r. da Assembléa, 29, sob., das 10 ás 4. (B 1261) E

ALUGA-SE, na rua Amapá, um terreno que poderá servir para deposito de lenha, materiaes ou cocheira de plantas; trata-se na r. da Alfandega n. 8. (B 733) L

ALUGA-SE a casa 370 da rua Barão de Mesquita, propria para negocio, em frente á fabrica de tecidos; trata-se rua dos Andradas 26. (B 318) L

ALUGA-SE o predio novo com tres quartos, duas salas, bom terreno, duas linhas de bondes, R. D. Romana 68; chaves no 66, depois do J. Zoologico. (A 5629) L

IMPOTENCIA
Esterilidade, Neurasthenia, Insomnias, Espermatorrhéa.
Cura certa, radical e rapida no Gabinete Electrotherapico do
Dr. R. Neves da Silva
LARGO DA CARIOCA 10
Consultas de 1 ás 5

ALUGA-SE casa moderna com 2 salas, 2 quartos, cozinha, quintal, luz electrica, por 85$000, á rua Felippe Camarão 94. (B 1011) L

Moveis de vime

Oleados, Brinquedos, Fabrica Nacional, Casa Brasileira, **Sete de Setembro 211**, perto da Praça Tiradentes.

Lindos objectos para presentes das **FESTAS**

ALUGA-SE um quarto em casa de familia, com mobilia; rua Silva Manoel n. 134. (B 586) E

ALUGA-SE uma boa casa com tres quartos, duas salas, cozinha e tem bom quintal, á praça da rua S. Christovão n. [illegible] Barão de Mesquita n. 686. As chaves na casa n. 197 da mesma praça. (B 1303) L

ALUGA-SE o confortavel predio da rua Conde de Leopoldina 60, todo reformado e pintado de novo; com grande chacara e jardim e todas as accommodações para familia de tratamento. Trata-se na mesma rua n. 56. (A 5849) L

ALUGA-SE por 94$ mensaes uma casa nova, illuminada a luz electrica, com banheiro de agua morna e fria; na rua Conde de Leopoldina n. 148. Trata-se na casa n. 1

ALUGA-SE uma boa casa com quintal, luz electrica; rua Bella de S. João n. [illegible]; [illegible] (B [illegible])

ALUGAM-SE varias casas todas reformadas, com duas salas, dois quartos, electricidade, quintal, banheiro e mais dependencias, por 70$, á rua Bella de S. João 259. Bonde á porta; as chaves na casa n. XVIII e trata-se na rua do Hospicio 91, sobrado. (B 362) L

GONORRHÉAS
Unico especifico vegetal para a cura radical, nas **Pilulas de Bruzzi.**
Deposito Bruzzi & C. Rua Buenos Aires n. [illegible]

ALUGA-SE, na rua Bomfim, S. Christovão, 226, um predio com bom quintal [illegible] (B [illegible]) L

ALUGAM-SE os predios novos, á rua [illegible] S. Luiz Gonzaga [illegible] Andarahy. (B [illegible]) L

ALUGA-SE um esplendido sobrado [illegible] Aluguel [illegible] jardim. (B 882) L

"NOVA LACTICINIOS" Nossas antigas e acreditadas casas, V. Ex. encontra o melhor leite e manteiga que recebemos directamente de PALMYRA — ENTREGAS A DOMICILIO — Rua Estacio de Sá n. 44 — Tel. 815-Villa — Rua Riachuelo n. 4 1 — Tel. Villa 185.

ALUGA-SE uma boa casa, com jardim e terreno em toda a sua extensão; [illegible] rua Itapiru [illegible] (B [illegible]) L

ALUGA-SE por 135$ a boa casa da rua [illegible] (B [illegible]) L

ALUGA-SE [illegible] rua [illegible] Bomfim [illegible] (B [illegible]) L

ALUGAM-SE por 50$ casas [illegible] (B 1293) L

ALUGA-SE o predio da rua Derby [illegible] (B [illegible]) L

ALUGA-SE por 50$ o predio [illegible] (B [illegible]) L

RHEUMATISMO
as dôres desapparecem em 5 minutos
LINIMENTO MARINHO
Rua 7 de Setembro, 186.

QUARTO — Aluga-se um quarto com pensão para [illegible] rua Senador Alencar n. 101. (B 3 [illegible])

SUBURBIOS

ALUGA-SE por 40$ uma casa [illegible] (B [illegible])

DYNAMOGENOL

Usado no Exercito e Marinha

Esta preparação contem os glycerophosphatos de cal, ferro, sodio, potassio e magnesio em fórma liquida e completamente isenta de alcool; os estomagos ainda os mais debeis toleram-no admiravelmente e o seu sabor é tão agradavel que as creanças o tomam com prazer.

ESPECIFICO DA NEURASTHENIA

Dôres no estomago	Dores no peito	Insomnia	Flores brancas
Falta de apetite	Anemia	Debilidade	Vertigens
Nervosismo	Fraqueza nas pernas	Terrores nocturnos	Arthritismo
Hysterismo	Palpitações	Tuberculose	Dyspepsia
Magreza	Spermatorrhéa	Impotencia	Gastralgia
Bronchites chronicas			

Se soffreis d'algum desses males usae o

DYNAMOGENOL

GERADOR DA FORÇA

O SEU NOME O DIZ E O SEU EFFEITO TESTIFICA

Este producto não contém alcool, as suas propriedades foram cuidadosamente estudadas por eminentes professores que o têm usado longo tempo em sua clinica e sempre com os melhores resultados.

UM SO' VIDRO MOSTRAR-VOS-HA SUA EFFICACIA

Approvado pela Exma. Junta Geral de Hygiene, e elogiado pelas suas propriedades tonicas e digestivas, o seu gosto é agradabilissimo

Soffreis?? Curae-vos emquanto é tempo!

O DYNAMOGENOL é de um effeito seguro e rapido - na IMPOTENCIA ao 3º ou 4º vidro o doente obtem a cura

DYNAMOGENOL

não contém strychinina, arsenico ou qualquer outra droga venenosa.

A formula do DYNAMOGENOL acompanha o vidro

VENDE-SE EM TODO O MUNDO

Deposito: RUA SETE DE SETEMBRO, 186-Rio de Janeiro

ALUGA-SE ou vende-se a casa da rua D. Anna Nery n. 496, [illegible] (B [illegible])

ALUGA-SE [illegible] (B [illegible])

ALUGA-SE, [illegible] Aluguel 70$ [illegible] (B 1291) M

ALUGAM-SE um optimo e grande predio, com [illegible] (B [illegible]) M

ALUGA-SE por 50$ a casa da rua [illegible] (B [illegible]) M

ALUGA-SE o predio da rua [illegible] (B [illegible]) M

DOMINGO, não tendo o que fazer, tome o trem da Central, ramal de Santa Cruz, até a CAMPO GRANDE, [illegible] BONDES ELECTRICOS que te levam em delicioso passeio á PEDRA DE GUARATIBA, onde, no RESTAURANT BEIRA-MAR, [illegible] uma refeição no RESTAURANT BEIRA-MAR, destruirá [illegible] que não tens vindo cá.

ALUGA-SE o predio, de construcção moderna, da rua [illegible] (B [illegible]) M

ALUGA-SE por 70$ o predio [illegible] (B 1711) M

ALUGA-SE [illegible] (B [illegible]) M

Compra e venda de predios e terrenos
CONSTRUCÇÕES a prestações e ao alcance de todos, na Leopoldina. — A. Milliet, rua da Estação A-2, Penha. Tel. V. 1054. (A 2090) S

Terrenos na Villa Lusitania, [illegible] (B [illegible])

VENDEM-SE em Jacarepaguá, [illegible] (B [illegible])

VENDE-SE barato, por precisar, [illegible] (B [illegible])

VENDE-SE barato, [illegible] (B [illegible])

Agua Sulfatada Maravilhosa
CONSERVA A BELLEZA DA VISTA
Cura e previne toda a inflammação
UNICA PREMIADA NA EXPOSIÇÃO NACIONAL DE 1908
A' venda em todas as boas Pharmacias e Drogarias
DEPOSITARIOS GERAES: GRANADO & C. RIO DE JANEIRO

PHARMACIA

Vende-se uma boa, com [illegible] sr. Romualdo de Mello, R. General Camara, 172.

AOS Srs. Capitalistas, optima occasião de empregar capital por [illegible] (B [illegible])

VENDE-SE [illegible] (B [illegible])

VENDE-SE, [illegible] (B [illegible])

"AU CONFORTABLE" Rua 7 de Setembro, 32
SORTIMENTO COMPLETO DE MOVEIS A PREÇO UNICO

ALUGA-SE por 135$, a excellente casa [illegible] (B [illegible])

ALUGA-SE [illegible] (B [illegible])

ARRENDA-SE [illegible] (B [illegible])

VENDEM-SE, á rua S. [illegible] (B [illegible])

Criação de porcos
Vende-se uma, com cerca de 250 cabeças, [illegible] (B [illegible])

COMPRA-SE uma casa, [illegible] (B [illegible])

VENDEM-SE 2 grandes casas com [illegible] (B [illegible])

VENDE-SE um [illegible] (B [illegible])

VENDE-SE [illegible] (B [illegible])

MUTILADO

A Pictorial Review

com séde em NEW-YORK acaba de firmar contrato de representação e agencia no Brasil com a

CASA RAUNIER

onde se encontrarão á venda todos os figurinos e moldes da PICTORIAL REVIEW

A empresa da PICTORIAL REVIEW com o capital de 24.000:000$000 conta mais de 25 annos de existencia, publica suas revistas mensaes e trimestraes em Inglez, Francez, Italiano e Hespanhol.

No Brasil como em toda a parte

PICTORIAL REVIEW

ensinará a economia, habilitando todas as Senhoras a confeccionarem seus vestidos, pois que PICTORIAL REVIEW, á enorme variedade de modelos que publica, *35.000 modelos* faz corresponder

Um molde para qualquer tamanho ou edade que se pretenda.

Suas publicações principaes são:

PICTORIAL REVIEW, revista mensal com 34 paginas de Modas, Litteratura, Arte, Musica, etc., sendo os preços de exemplar Rs. *1$500* nos estabelecimentos da "Casa Raunier", no Rio e em São Paulo e Rs. *2$000* pelo Correio registrada; as assignaturas annuaes são respectivamente Rs. *15$000* distribuidas na "Casa Raunier" e Rs. *20$000* pelo Correio com registro.

FASHION BOOK, album trimestral da Moda, contendo mais de 100 paginas illustradas com 5.000 modelos, edição de luxo, colorida; exemplar Rs *2$500* em mão ou Rs. *3$000* pelo Correio registrado; esta revista dá direito a um molde gratis, a escolher.

EMBROIDERY CATALOG, manual completo de lavores e bordados, edição luxuosa que ensina a executar o mais difficil lavor; preço de exemplar Rs. *2$500* em mão e Rs. *3$000* pelo Correio registrado.

ARTE de VESTIR, a mais economica revista de moda em todo o mundo custando apenas Rs. *$300* o exemplar ou Rs. *2$500* a assignatura annual distribuida em mão; pelo Correio registrada Rs. *6$000*; o assignante annual tem um molde GRATIS a escolher.

MOLDES, em qualquer dos modelos descriptos nas revistas supras, e no tamanho que se desejem, Rs. *1$000* para os assignantes annuaes de qualquer das revistas mencionadas e Rs. *1$200* para compra avulsa, accrescendo pelo Correio o porte e registro, Rs. *$300* por exemplar.

A toda a familia que queira vestir com a mais requintada elegancia e verdadeira economia, aconselhamos os figurinos da

PICTORIAL REVIEW

não havendo um unico a que não corresponda o molde para qualquer tamanho.

Dirijam-se aos agentes da

PICTORIAL REVIEW

no Brasil:

CASA RAUNIER

Rua do Ouvidor n. 172, Rio de Janeiro e Rua 15 de Novembro n. 39. S. Paulo.

VENDE-SE, na r. da America, com bondes de 100 réis, um predio por 6:000$; dá excellente renda; precisa de alguns concertos; 130, Alfandega, 1º andar, das 2 ás 6. (B 872) N

VENDE-SE por 8:000$, na rua Miguel de Frias, um predio, com 2 quartos, 2 salas, cozinha, despensa e bom quintal, installação electrica, gaz e muita agua, W. C. interno; 130, Alfandega, 1º andar, das 2 ás 6. (B 872) N

VENDEM-SE as seguintes propriedades: por 135:000$, grande predio, em centro do terreno, na r. das Laranjeiras; 90:000$, grande predio, em centro de terreno, com 11 quartos, proximo á r. do Cattete; 70:000$, terreno com 20 x 70, proximo á rua V. da Patria; 50:000$, predio novo, em centro de terreno, junto á rua N. S. de Copacabana; 50:000$, grande predio, em centro de terreno, na r. Salgado Zenha; 30:000$, predio, rendendo 520$, na r. S. Christovão; 25:000$, terreno com 15 x 47, na rua Moura Brito (Conde de Bomfim); 24:000$, predio, em centro de grande terreno, na estação do Rocha; 25:000$, predio, rendendo 400$, na r. Barão de S. Felix; 22:000$, bom predio, junto á rua V. da Patria; 7:000$, terreno, na r. Coronel Pedro Alves; trata-se com E. Cardoso, r. da Quitanda n. 67, loja, ás 4 hs. (B 1429) N

VENDE-SE por 6:000$ o predio da rua Cachamby, Meyer, bondes á porta, com 2 salas, 2 quartos, etc., luz electrica, em centro de terreno de 11X30; com J. Pinto, rua do Rosario, 142, sobrado. (B 1358) N

VENDEM-se os seguintes bons predios: r. Eulina, moderno, bonde, 2 salas, 2 dormitorios, grande pomar, 8:800$; 1, r. Oito Dezembro, grande terreno, 2 salas, 3 dorm., 8:000$; ambos no Meyer; 2 ditos modernos, r. Lopes da Cruz, bom ponto, esplendidas acommodações e 1 r. L. Vasconcellos, moderno, 2 salas, 4 dorm., gabinete, centro terreno; 1 proximo E. S. Francisco, centro terreno, 4 dorm., 17:000$; 1 moderno, tratamento, proximo bonde Uruguay, porão habitavel, conforto, 16:000$; 1, sobrado, bom estado, proximo r. America, boas acommodações, 5:500$ e 1, r. Tavares Bastos, Cattete, 5 dorm., 3 salas, jardim, 17:000$; tratar r. V. Inhauma, 81, 1º. (B1376)N

VENDEM-SE em prestações ou á vista, bons lotes terreno, nas esplendidas ruas B.B. Retiro e Jardim Botanico; tratar c. Ribas, r. V. Inhauma, 81, 1º. (B 1377) N

VENDE-SE um lindo predio novo, bem construido, com 2 2 quartos, 2 salas, cozinha, etc., luz electrica, em centro de jardim, bom quintal, muito bem pintado e todo murado, na rua Magalhães Couto, 134, Todos os Santos, ás chaves estão ao lado, no 130; Trata-se no Banco do Brasil, com Ferreira; preço unico 7:000$. (B 1401) N

VENDE-SE, no melhor ponto da Villa Luzitania, u miote de terreno medindo 40 por 80 metros; trata-se com José Milliet, Assembléa, 123. (B 828) N

VENDE-SE por 35:000$ 1 predio novo, no Collegio Militar; trata-se á r. do Carmo, 66, 1º andar. (B 1426) N

VENDE-SE por 16:000$, 2 predios novos, em Villa Isabel; trata-se á r. do Carmo, 66, 1º andar. (B 1425) N

VENDE-SE por 110:000$, 1 palacete á rua Payssandú; trata-se á r. do Carmo, 66, 1º andar. (B 1424) N

VENDE-SE por 65:000$, 1 palacete á rua S. Francisco Xavier; trata-se á r. do Carmo, 66, 1º andar. (B 1422) N

VENDE-SE por 40:000$, 1 bom predio á rua Marquez de Abrantes, junto á Praia; trata-se á r. do Carmo, 66, 1º andar. (B 1421) N

VENDE-SE por 5:000$, 1 predio com 4 quartos, 2 salas e terreno de 11m X 60 á rua Barbosa, Cascadura; trata-se á r. do Carmo, 66, 1º andar. (B 1420) N

VENDEM-SE as mais importantes propriedades para residencias, situadas nas zonas de Botafogo, Laranjeiras, Gavea, Copacabana, Haddock Lobo, Tijuca, Rio Comprido e São Christovão. Lista, preços e informações, sómente aos pretendentes, r. do Rosario, 147, loja, com o sr. F. Medeiros. (B 945) N

VENDEM-SE por 15:000$ os predios e grande terreno á rua Campo Grande, 122 á 126, em frente á estação de Campo Grande. O terreno presta-se para a montagem de uma padaria modelo, em virtude da grande concorrencia commercial, sendo este logar, de vida propria e saudavel, tem agua e electricidade. (B 1320) N

VENDE-SE 1 terreno 10X50, plantado e cercado, na rua Teixeira e Souza, 70, distante 15 minutos da estação Vigario Geral; preço quasi de graça; trata-se na rua Presidente Barroso, 81, Mangue. (B 1341) N

VENDE-SE 1 magnifico predio de construcção moderna, tendo salas de visita e de jantar, 5 quartos e mais dependencias; trata-se á rua da Passagem, 172. (B 1345) N

VENDE-SE o superior predio da rua Dr. Lins de Vasconcellos, 206, construido a capricho, em centro de terreno, com jardim, pomar, etc.; tratar, no mesmo, ou á rua S. José, 70, com o sr. Maia. (B 1335) N

VENDE-SE por 10:000$, um grande predio com 3 salas e 7 quartos, e muito terreno nos fundos, na rua da Caridade, 32, fim da rua Esperança, S. Januario. (B 1349) N

VENDEM-SE lotes de terrenos de 10X25 a 300$, casas de 1:200$ a 2:000$; a tratar á Estrada Nova da Pavuna, 101, proximo á estação Terra Nova, Linha Auxiliar, a 5 minutos do bonde de Inhauma; na cidade, rua Senador Pompeu, 237, Farmacia Lima. (B 102) N

VENDEM-SE diversos predios para renda ou morada, situados em boas zonas, desde 5 até 200:000$; trata-se com o sr. F. Medeiros, r. do Rosario, 147, das 2 ás 5. (B 945) N

VENDE-SE, no Andarahy, bondes á porta, um predio novo, apalaçado, caprichosamente construido, em centro de terreno murado e ajardinado, com porão de 1 metro e 70 de altura, 4 quartos, 2 salas, copa, cozinha e mais dependencias; 130, Alfandega, 1º andar, das 2 ás 6. (B 872) N

VENDE-SE uma pianola de adaptar ao piano, com musicas. Barão Mesquita, 297. (B 1257) O

VENDE-SE o predio com 2 salas, 3 quartos, cosinha, banheiro, etc., com grande terreno, 96 metros de fundos, por 11 de frente, sito á rua Diamantina, 115, Riachuelo; ver e tratar no mesmo, com a proprietaria, á rua é calçada e illuminada a electricidade. (B 1338) N

VENDE-SE por 8:000$, 1 bom predio á E. do Meyer; trata-se á r. do Carmo, 66, 1º andar. (B 1423) N

HOMŒOPATHIA

Tosse? Tosse muito? tome a milagrosa **BRONCHIGIA**

Constipou-se? faça uso da **GRIPPINA**

Genitalina cura fraquezas genitaes

Rheumatina cura rheumatismo

Adolpho Vasconcellos

39 RUA ENGENHO DE DENTRO — 9 RUA ASSIS CARNEIRO

27 Rua da Quitanda

(B 1454)

VENDAS DIVERSAS

VENDEM-SE e compram-se moveis de toda qualidade, pianos, etc.; rua Senhor dos Passos n. 18, tel. 4824, Norte. (A 4061) O

VENDE-SE objectos usados no dia 9 no Engenho de Dentro, á rua 13 de Maio 128. (B 1249) M

VENDEM-SE filhotes de cachorros, raça Dinamarqueza, rua G. Polydoro 25. (B 578) O

VENDE-SE um engenho de serra vertical KIRCHNER, com um anno de uso, podendo trabalhar até com 12 serras e madeiras até 40 x 40, allimentação de rolos. Vende-se tambem uma tupia do mesmo autor. Cartas a Nicolino Moreira — Curvello — Minas. (B 547) O

Grande Depurativo de Sangue

UNICO QUE CURA A SYPHILIS

Vende-se nas Pharmacias e Drogarias

VENDE-SE um piano Broselot, meia cauda, perfeito. Rua Dr. Silva Rabello, 145 Todos os Santos. (A 5653) O

VENDE-SE tecido de arame, para cerca e gallinheiros, para todos os preços; á rua 7 Setembro 160. (B 1125) O

VENDE-SE bom piano francez, vistoso, perfeito e garantido, com banco e 2 isoladores, por 825$; rua 7 de Setembro, 215, Pendula Fluminense. (B 1032) O

VENDE-SE um cavallo tordilho, com 7 palmos, de 5 annos, marchador, na Praia do Zumby, 25, Ilha do Governador. (B 269) O

VENDE-SE um automovel, no estado, rua Barão de Ubá, 166. (B 1185) O

VENDEM-SE coelhos a 15$ o terno, reproductores de raça angorá e outras raças á rua D. Amelia, 24, Andarahy Leopoldo. (B 720) O

VENDE-SE a collecção da "Revista Brasileira" edição Midosi, faltando o 5º volume; Preço, 90$, na rua Leopoldo, 64, Andarahy. (B 628) O

VENDE-SE um superior piano Pleyel, com banco e isoladores, Barão Mesquita, 297. (B 1265) O

VENDE-SE 1 novo e confortavel predio na E. da Rocha; trata-se e informa-se na rua do Rocha, 45. (B 1350) N

GRANDES ARMAZENS DE PARIS

PREÇO FIXO

GRANDE RECLAME

Aventaes para crianças desde 1$600.
9$600 cortes de voile pompadour.
10$400 cortes de voile com listras.
12$ cortes de voile xadrez ou pompadour.
11$ " " " " padronagem ingleza.
13$800 cortes de voile escossez.
11$200 cortes de marquizete enfestado.
12$800 corte de neigeuse enfestado, todas as cores.
16$800 corte de eoliane com seda em todas as cores.
Crepon enfestado metro 3$500.
Voile enfestado c[om] 1 m. de largura, metro 2$, 2$500 e 3$500.
Cassa fantasia com a jour, metro 1$600.

36$ CORTES BORDADOS A SEDA

Officina de Costura e Tailleurs

Vestidos de linho branco e de cores a 43$, 53$ e 65$000.
Vestidos de voiles finos a 58$, 75$ e 82$000.
Vestidos em filó e voile bordado a 95$ e 105$000.
Costumes de linho branco e de cores a 53$000.
Vestidos em eoliane com seda a 68$, 85$ e 95$000.
Vestidos e costumes em gabardine, Robe tailleur em lã a 98$, 120$ e 135$000.
Pannos para mesa em todos os tamanhos e cores.

Enxovaes para noivas a 75$, 125$, 170$ e 225$000

Completo sortimento de enxovaes para baptisado.

SEDAS EM TODAS AS QUALIDADES E CORES

Roupas brancas para senhora e cama e mesa

Meias pretas e de cores, para senhora desde 1$400

1$ o metro de foulardine, padronagem chic

Organdys bordados e lisos, Opalas em todas as cores, Cambraia de linho, Voile bordado, Voile de seda, padronagem japoneza.

21 e 23, Largo de S. Francisco de Paula. 21 e 23

VENDE-SE a collecção completa da "Revista Brasileira" (José Verissima). Preço 120$, na rua Leopoldo, 64, Andarahy. (B 683) O

VENDE-SE por 700$, uma excellente machina de escrever "The Fox" (Typewriter) completamente nova. Vende-se tambem por 100$ uma mesa portatil (Toledo) para a mesma, na rua Leopoldo, 64, Andarahy. (B 684) O

VENDE-SE uma machina Familia, na travessa Cerqueira Lima, 33, Riachuelo. (B 572) O

VENDE-SE uma officina de ourives; informa-se com o sr. Azevedo, á rua da Uruguayana, 28, sob. (B 1318) O

VENDE-SE uma vitrine, grande, propria para casa de fazendas; rua dos Andradas, 97, largo do Capim. (B 924) O

TRASPASSES

TRASPASSA-SE a conhecida e antiga pensão Oriente, á rua Barbara de Alvarenga n. 1, sob., esquina do L. do Rocio, com 12 quartos bem mobilados, bastante freguezia e de 1ª ordem, por desavença de socios. Ver e tratar na mesma, das 10 horas á 1 da tarde. Tambem se passa só o contrato de arrendamento caso convenha ao pretendente. (B 1346) P

Enxovaes completos para baptisado desde 25$000 até aos mais finos, encontra V. Exª. na **Casa Osorio, R. 7 de Setembro 194 e Rua do Theatro 25** (porta larga).

VENDE-SE uma carroça Gary, e caixão para mangonga, rodado novo, preço modico; r. S. Luiz Gonzaga, 557, casa XII. (B 1395) O

VENDEM-SE uma sella e uma bicycleta para dama, barato e perfeito estado; Voluntarios da Patria, 87. (B 1411) O

VENDE-SE uma machina registradora "National", está nova e perfeita, rua Buenos Aires, 225, loja. (B 1417) O

Visitando as exposições da **MARCENARIA BRAZILEIRA**, V. Ex. se certificará da qualidade e conforto de seus moveis. **DESCONTO DE 20 A 30 %** Rua da Constituição n. 11 — 16ª SECÇÃO DA COMPANHIA EDIFICADORA — TELEPHONE, 185, CENTRAL.

VENDE-SE uma machina registradora "National", quasi nova, rua Visconde de Rio Branco, 29, loja; preço de occasião. (B 1416) O

VENDEM-SE 1 bom bandolim e 1 boa machina Singer, na rua José Bonifacio, 219. Todos os Santos. (B 1430) O

VENDEM-SE um balcão de marmore, uma copa, uma bagatela e diversas armações; trata-se á rua da Saude n. 41, com Manoel Gonçalves Calino. (B 928) O

VENDE-SE um piano meio armario, preço baratissimo, todos os dias; á r. General Caldwell n. 162, Teleph., Norte, 4953. (B 1472) O

VENDE-SE um magnifico piano Pleyer, grande modelo, baratissimo, de particular; av. Passos 30, loja de electricidade. (B 929) O

VENDE-SE meia mobilia de peroba, para sala de visitas; 1 mesa de centro; 1 mesa de cabeceira; 1 cama para casal; tudo em perfeito estado; ver e tratar rua General Polydoro, 91, casa VII. (B 1226) O

VENDE-SE uma bonita cachorrinha Teneriffe, com tres mezes; rua Collina n. 31, Estacio. (B 1473) O

TRASPASSA-SE uma quitanda, rua Bella de S. João n. 105. Trata-se na mesma. O motivo é o dono estar em Portugal. (B 1325) P

TRASPASSA-SE o contrato do predio de 2 andares, da rua Costa Bastos 29, proximo á rua do Riachuelo, em centro de jardim e grande chacara, com muitas arvores fructiferas, tendo 20 quartos e mais dependencias, luz electrica e gaz, póde ser visto do meio dia em deante. (B 1385) P

TRASPASSA-SE uma loja por réis 4:500$, brinquedos e papelaria, fazendo bom negocio, Cattete. Cartas a esta redacção, a C. B. (B 766) P

TRASPASSA-SE uma chacara de horta, muito boa, com uma valla de agrião muito comprida e muito productora no verão e todos os utensilios pertencentes, tudo por preço muito razoavel. O motivo se dirá ao pretendente. Quem precisar dirija-se á Alameda de S. Boa Ventura em Nictheroy n. 555; trata-se na mesma. (B 666) P

TRASPASSA-SE o botequim e casa de pasto, da rua Barão de S. Felix, 162, canto da Dr. João Ricardo, com boa freguezia e bem mobilada, e bom contrato; trata-se na mesma. (B 546) P

TRASPASSA-SE, digo, aluga-se em ponto agradavel, com ou sem contrato e por modico aluguel, o espaçoso armazem da rua Conde de Bomfim n. 705, junto á esquina da rua Uruguay; tem bons commodos para familia e grande quintal, com pomar. (B 613) P

RESTAURANT BEIRA-MAR

Bar de 1ª ordem. Frios, vinhos, cervejas, licores, doces, cigarros, charutos, etc etc.

PREÇOS DA CIDADE

Achados e perdidos

CACHORRINHO — Desappareceu um "toy-terrier", muito pequeno, inteiramente preto, por ser animal de muitissima estimação, gratifica-se generosamente, a quem delle dér noticias ou leval-o, á rua Barão de Icarahy n. 20 — Cattete. (B 661) Q

CAMPELLO & Cª, rua Luiz de Camões n. 36. Perdeu-se a cautela n. 85.020 desta casa; as providencias estão dadas. (B 1115) Q

CAMPELLO & Cª, rua Luiz de Camões n. 36. Perdeu-se a cautela n. 98.999 desta casa; as providencias estão dadas. (B 1339) Q

PERDEU-SE a caderneta da Caixa Economica n. 408.125 da 3ª serie. (B 1381) Q

PERDEU-SE a cautela n. 183.562, da casa de Henry & Armando; rua Luiz de Camões ns. 25 e 27. (B 1671) Q

PERDEU-SE a cautela n. 133.167 da casa de José Cabeu; rua Silva Jardim n. 3. (B 350) Q

PERDEU-SE a cautela n. 3.278 da Caixa Economica do Rio de Janeiro. (B 699) Q

PERDEU-SE no domingo ultimo, em frente do Hotel Internacional, Santa Thereza, um Fox-terrier novo, corpo todo branco, cabeça preta. Quem souber delle, é favor avisar no Hotel; quem o entregar receberá boa gratificação. (B 569) Q

DIVERSOS

ANTES de comprar o remedio aconselhado, saiba o preço, na Drogaria André; 7 de Setembro 70.

AGENTE secreto deseja-se um para negocio particular. Cartas nesta redacção. L. B. L. (B 680) S

AGUA de Quina Berrini, dá força e vigor aos cabellos; perfume agradavel. Litro, 5$000; rua Buenos Aires, 18. (A 3977) S

A DOMICILIO — A Joalheria Valentim, á rua Gonçalves Dias n. 37, dispõe de pessoal habilitado e sério para mandar á casa de qualquer freguez comprar joias velhas ou novas de qualquer valor, pagando muito bem. Acceitam-se chamados, telephone 994 Cent. (A 3794) S

ACCEITA-SE roupa para lavar e engommar, com lustro e perfeição; rua Bento Lisboa n. 172. (B 868) S

AOS Srs. Pharmaceuticos. Um medico deseja dar consultas gratuitas, numa pharmacia nos suburbios desta capital (Meyer, Rocha, Encantado ou Piedade). Cartas para Esculapio, neste jornal. (B 1380) S

ACCEITA-SE roupa para lavar e engommar com perfeição, em casa particular; rua Assis Bueno 40. (B 1316) S

BOTEQUIM — Vende-se um em Cascadura; para informar, na rua Coronel Rangel n. 22. (B 676) O

CAFE' e bilhares — Trapassa-se um em bom ponto ou admitte-se um socio; informações á rua da Carioca n. 51, sob., fundos. (B 731) S

COMPRA-SE qualquer quantidade de joias velhas com ou sem pedras de qualquer valor e cautelas do Monte de Soccorro; pagam-se bem; na rua Gonçalves Dias n. 37. Joalheria Valentim. Teleph. 994, Central. (B 1054) S

COMPRAM-SE roupas usadas, de homem, attende a chamados; rua da Carioca n. 29. (A 4401) S

CARTOMANTE D. Maria Emilia, a celebre e 1ª do Brasil e Portugal, consagrada pelo clero, nobreza e povo, como a mais perita em suas predicções, com milhares de curas scientificas, intimas e commerciaes; ás Exmas. familias do interior e fóra da cidade, consulta por carta sem a presença das pessoas, unica neste genero, maxima seriedade e rigoroso sigillo. Consultas em sua residencia, á rua Visconde de Itaborahy n. 551, moderno, junto á rua da Conceição e perto das barcas, em Nictheroy. Nota — D. Maria Emilia é a cartomante mais popular em todo o Brasil. Correspondencia, informações, etc. á Caixa do Correio n. 1688 — Rio. (B 1317) Y

CHAPEOS para senhoras e moças, por preço muito barato e com gostos, fazem-se e tem-nos feitos, na rua Benjamin Constant n. 145, loja. (B 632) S

CARTOMANTE bahiana, chegada ha pouco, trata de sciencia occulta; rua Presidente Barroso n. 65, esquina da avenida Salvador de Sá. (B 1355) Y

DINHEIRO a juros modicos, empresta-se qualquer quantia sob hypothecas de predios, e compram-se; trata-se com o sr. Moraes, rua da Assembléa n. 117, 1º andar, sala n. 4. (B 1185) S

DINHEIRO sem commissão, empresta-se sob promissorias, alugueis de casas e adeanta-se sobre inventarios, á rua Chile n. 5, sobr. (B 678) S

DINHEIRO — Emprestimos de pequenas quantias, garantidas sómente por boas firmas commerciaes; na rua do Hospicio 77, sala 3. (A 4866)

DINHEIRO rapido, sob hypothecas; negocios serios; á rua do Hospicio 108, armazem. (A 5357) S

DINHEIRO sob hypothecas no centro e suburbios; adeanta-se dinheiro para inventarios e compra-se e vendem-se predios; na rua do Rosario n. 107, com Almeida. (A 6000) S

DINHEIRO sob predios, juros e condições modicas, só na rua do Rosario, 147, loja. F. Medeiros. (B 944) S

Salvação das creanças

Vermifugo de Fahnestock

Cura certa em todos os casos em que o incommodo seja causado por lombrigas.

SEGURO E EFFICAZ PARA CREANÇAS E ADULTOS.

A' venda em todas as pharmacias do mundo, desde 1827.

CUIDADO COM AS IMITAÇÕES — PEÇAM O LEGITIMO

Preparado por **B. A. FAHNESTOCK CO.** Pittsburgh, Pa., E. U. da A.

COLLETES de senhora sob medida, 18$; completo. Mme. Maria Lemos; á rua da Assembléa n. 35, 1º andar, abaixo da avenida Rio Branco. (B 206) S

CHAPEOS em seda, palha, ultimos modelos a 10$, 15$; tingem-se, reformam-se palhas e plumas a 2$, 5$; acceitam-se alumnas. Mme. Bos, rua da Carioca n. 13. (A 5011) S

CASAMENTOS — Preparam-se os papeis civil e religioso; rua Marechal Floriano Peixoto 129, junto á avenida Passos, das 7 ás 11 e das 17 ás 19 horas. (B 1245) S

CAPAS de borracha, vendem-se, concertam-se e recortam-se, na fabrica de H. Schayé, á avenida Gomes Freire n. 19. Tel. Cent. 1074.

COMPRAM-SE motores electricos Liège e moinhos de vento, em 2ª mão; rua Dom Geraldo n. 80, tel. 2692, Norte. (B 1398) O

CONCERTAM-SE machinas de escrever de todos os systemas, na rua Candelaria 26, sob. Tel. 807, Norte. (B 1324) S

COMPRAM-SE moveis de todas as qualidades, pagando-se bem; rua Lavradio n. 122, casa XXII. (B 923) S

EMPRESTIMOS — Fazem-se sob inventarios, heranças, hypothecas, alugueis, notas promissorias, juros e caução de apolices. Compram-se predios e terrenos. Com o sr. Carmo, rua do Carmo 57, das 10 ás 5. (A 4854) S

Vae a PRAIA de GUARATIBA e passa horas adoraveis no RESTAURANT BEIRA-MAR. Bondes electricos na estação de CAMPO GRANDE, ramal de Santa Cruz.

ENFERMEIRO, massagista, diplomado, da Saude Publica, hospitaes, attende a curativos e injecções hypodermicas; rua General Camara n. 110. Tel. Norte 3168. (A 3400) S

FEMINA — E' a marca da appreciada Perfumaria fabricada por E. Hanriot — Novidade — Agua Colonia, com perfume de Lilás, Heliotrope, Violeta. Casa Bazin e rua Luiz de Camões n. 4. (B 509) S

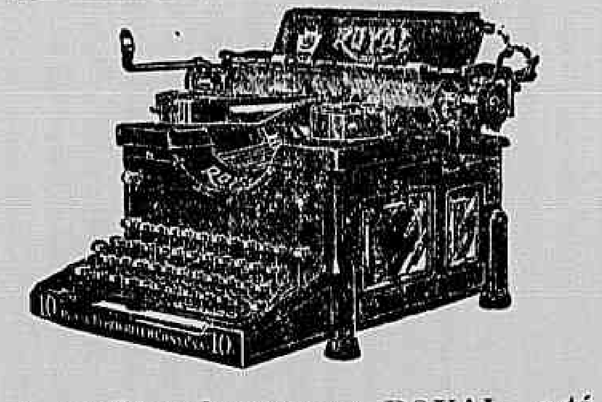

A machina de escrever ROYAL, está apta para preencher todas as exigencias do mais perfeito Dactylographo.

E' a unica que attingiu o vertice do aperfeiçoamento e simplicidade!!!!

Escrever na ROYAL não cança, pelo contrario deleita.

De todas as machinas de escrever é a ROYAL que produz a impressão mais perfeita.

Pedir informações a

CASA EDISON

Telephone n. 3687 — Rua do Ouvidor, 135

FOGÃO a gaz, usado, com forno, vende-se por 60$000; á rua Riachuelo n. 62, 2º. (B 1158) S

GRATIS — Dr. Monteiro, de volta de Paris, cura venereo, pelle, syphilis, molestias internas por processos novos; 10 manhã ás 7 noite; rua Marechal Floriano, 55. (A 2528) S

GRAVADOR —!!— O cummulo da satisfação é receber um presente com o seu nome ou iniciaes. O objecto mais simples torna-se de alta estimação e eterna lembrança. Procurae o "Gravador Relampago". Abre nomes a $100 por letra e iniciaes a $600 cada uma. Av. Rio Branco 155 (esq. Assembléa). (B 1378) S

UMA NOVA CIDADE! NOVOS PASSEIOS! Ide todos ver para crêr **Campo-Grande á Guaratiba**. Bondes electricos. **Restaurant Beira-Mar**

GRAMOPHONES e discos — Compram-se e trocam-se usados. Vendem-se discos a começar de $500 e gramophones a 25$, 30$. Concertam-se gramophones; rua Uruguayana n. 135. (B 246) O

HOMOEOPATHIA — Consultas gratis; na pharmacia da rua S. Francisco Xavier n. 300; Dr. Americo Tavares das 8 ás 10 horas. Dr. Pereira de Andrade, das 18 ás 19 horas. (B 116) S

MACHINAS de costura em prestações de 5$ e 10$ mensaes. Vendem-se machinas usadas, desde 20$ para cima. Trocam-se, concertam-se e compram-se. Manda-se o mecanico a domicilio. Gratis, bastidor e chapa para bordar. Trata-se no deposito, á rua Senador Euzebio n. 97, com Henrique Spohro. Tel. Norte 1698. (A 4260) S

PRECISA-SE saber que só o SALVATUS amolece e arranca as tintas e vernizes antigos ou recentes. Gamboa 39. (B 762) S

PRECISA-SE de um quarto grande ou dois pequenos sem mobilia e completamente independente. Só serve no centro da cidade e em casa de pessoa discreta. Carta para esta redacção a B. C. (B 761) S

PRECISA-SE arrendar perto desta cidade, para recreio de verão, uma fazendola ou sitio. Quem a possuir dirija-se á rua Real Grandeza 16. (B 1146) S

POSPONTADEIRAS de calçado, não comprem cimento ou colla, sem verem a qualidade e preço na fabrica de H. Schayé, á avenida Gomes Freire 10, Tel. Central 1074.

PENSÃO Monteiro, no genero: — Jantares especiaes. Fornece-se a domicilio. Recebe vinhos directamente. — Rosario 165. (A 2157) S

PHARMACIA — Precisa-se de um socio com capital, para desenvolvimento de uma boa pharmacia. Informa-se na drogaria Pacheco, á rua dos Andradas n. 45. (B 957) S

Sabonete Rifger

Este prodigioso sabonete, approvado pela Inspectoria Geral de Hygiene, faz desapparecer em poucos dias as manchas do rosto, espinhas, pannos, sardas, caspas, empingens, darthros, erupções cutaneas, signaes de bexigas, brotoejas, etc.; tornando a pelle agradavelmente fresca e assetinada, fazendo espargir o mais suave aroma, dando-lhe belleza, attractivos, e encantos. As mães de familia devem, de preferencia, usar este prodigioso sabonete para lavagem dos filhinhos, porque, além das propriedades acima enumeradas, é um seguro preservativo de todas as molestias contagiosas e epidemicas.

O sabonete RIFGER conhecido ha mais de 30 annos se impõe como o melhor para o banho, cutis e toilette por sua admiravel transparencia e por ser ainda preservador das enfermidades cutaneas.

Vende-se nas melhores casas de modas, perfumarias, armarinhos, drogarias e pharmacias — Deposito: Rua de S. Pedro n. 127. (A 5309)

HYPOTHECAS na cidade e suburbios, grandes ou pequenas quantias, a juro modico, ha capitalista. Informa, por favor, o sr. Pimenta, á rua do Rosario 147, sobrado, fundos. (B 937) S

HYPOTHECAS e outros emprestimos garantidos, a juros modicos, com J. Pinto; rua do Rosario 142, sobrado. (B 156) S

LONA impermeavel, vendem-se capas dos diversos feitios deste tecido, apropriado para viajantes; capas de borracha, fazem-se sob medida, recortam-se e concertam-se, na fabrica de H. Shayé, Avenida Gomes Freire n. 10. Tel. C. 1074.

LAVA-SE e engomma-se com perfeição; peçam preços. Cassiano n. 189. Tel. 4864, Cent. (B 1430) S

MACHINISMOS — Vendem-se: 1 moinho, pedras verticaes francezas, 10 polegadas; 1 chave a oleo Alt. Star, 150 Amperes, para motor electrico, desarma no minimo e maximo; 1 ventilador ou bomba de ar 6 polegadas; 1 forno refractario para chimico; 1 relogio para apagar e acender luz electrica; á rua Viscondessa Pirassinunga n. 12, — Cidade Nova. (B 870) O

MACHINA photographica — Compra-se uma de Cremalheira 13 por 18, em perfeito estado, com boa objectiva ou sem ella. Offertas por carta á rua Larga n. 11, para Paulino. (B 782) S

PLANTAS de todas as qualidades, para pomares e jardins, não comprem sem saber os preços por que vende Augusto Fonseca; 360, r. Mariz e Barros. Tel. 3510, Villa. Peçam catalogos gratis. Encaixotamento caprichoso e embarques rapidos para qualquer ponto do paiz ou estrangeiro. (B 1253) O

LAXANTE SUAVE

Hepatolaxina

Capsulas Reguladoras do Apparelho Digestivo.

Curativo da Prisão de Ventre, Estomago e Figado

Uso: 1 capsula, no almoço OU NO jantar, todos os dias OU EM dias alternados.

Vende-se em todas as Pharmacias e Drogarias.

Assembléa 85, 2º andar.

— A. ROIZ —

PRECISA-SE saber que o unico preparado que limpa a cantaria e lhe dá o aspecto de nova é o SALVATUS. Gamboa 39. (B 761) S

SELLOS — Particular compra só do Brasil; paga muito bem. Cartas neste jornal a Xavier. (B 147) S

EMPRESTIMOS — sob hypotheca de predios, de 10 contos para cima, a juros de 9 e 10% ao anno. COMPRA de predios no centro commercial, dando renda de 8% e de outros para moradia, da Gloria á Gavea, Laranjeiras, Haddock Lobo, Conde de Bomfim e transversaes. Lista de predios e palacetes á VENDA nos principaes bairros e detalhadas informações, no escriptorio de EDUARDO F. RAMOS, rua S. S. Pedro 45. (A 5326)

MOBILIA — Familia que se retira para o interior, vende mobilia pouco usada, constante de peças para sala de visitas, sala de jantar, dormitorios; por preços muito modicos, podendo ser vista a qualquer hora, á rua Aristides Lobo n. 189 — Rio Comprido. (B 1409) S

INSTITUTO OPTICO CASA MADUREIRA — EXAME DA VISTA GRATIS 95 — RUA 7 SETEMBRO

MOVEIS a prestações — Fabricam-se por encommenda, mediante signal e entregam-se nas seguintes condições: Moveis até 100$, 20$ de signal e 5$ por mez. De 100$ a 200$, 40$ de signal e 10$ por mez. De 200$ a 300$, 60$ de sig. e 15$ por mez. De 300$ a 400$, 80$ de sig. e 20$ por mez. De 400$ a 500$, 100$000 de sig. e 25$ por mez. De 500$ a 600$, 120$ de sig. e 30$ por mez. De 600$ a 700$, 140$ de sig. e 35$ por mez. De 700$ a 800$000, 160$ de sig. e 40$ por mez. De 800$ a 900$, 180$ de sig. e 45$ por mez. De 900$ a 1:000$, 200$ de sig. e 50$ por mez. Marcenaria Veiga; á rua Senador Euzebio n. 22, esquina da rua Visconde de Sapucahy — Mangue. Tel. 5231, Norte. (B 0121) S

MODISTA, faz vestidos de 10$ a 30$; executa-se por qualquer figurino, ponto a jour e a picot, a 100 réis, de 5 m. para cima, em algodão; rua Larga 129, 2º and. (B 1252) S

PENSÃO — Dá-se á mesa e a domicilio, de casa de familia; rua General Camara n. 178, sob. (B 932) S

PENSÃO — Fornece-se bem feita, de casa de familia brasileira, na rua Buarque de Macedo n. 71. (B 943) S

SOCIO ou socia — Precisa-se com 500$ a 1:000$; negocio sério e muito lucrativo, boa retirada mensal. Cartas a Socio S. (B 862) S

SURDEZ — Poderosa descoberta do Dr. C. Belfort, concessionario do Dr. Taylor, da Norte-America, com a qual obtem-se a cura infallivel da surdez. Só é surdo quem quer. Das 2 ás 5 da tarde; rua Turf Club 15 — Maracanã. (A 5997) S

TRENS de cozinha, crystaes, louças e porcellanas. Grande liquidação fim de anno, em todos artigos, na casa Bon Marché; rua Voluntarios da Patria 271, telephone 599, Sul — Botafogo. (B 576) S

UMA moça distincta, deseja collocação no commercio ou escriptorio. Cartas a C. L., neste jornal. (B 851) S

UMA familia respeitada, toma uma menina branca, orphã, desprotegida, maior de 12 annos; rua Gomes Serpa n. 62 — Piedade. (B 685) S

UMA moça honesta, de bons costumes, deseja companhia de familia para costuras e serviços leves, não faz questão de grande ordenado. General Christino n. 68 — S. Christovão. (B 810) S

A CURA DA IMPOTENCIA

AS GOTTAS ESTIMULANTES,

é o unico preparado até hoje reconhecido, como infallivel na cura da IMPOTENCIA EM QUALQUER PERIODO. Para que mais rapida seja a cura, é preciso addicional-as a um calice de VINHO TONICO, do Dr. Bettencourt, um dos mais poderosos reconstituintes do organismo humano. Preço, 10$000. A' venda: drogarias Berrini, J. M. Pacheco e Araujo Freitas & C. (3801)

MODISTA de vestidos, faz e reforma com perfeição e rapidez, a preços modicos. Ponto a jour e bordados. Trav. Cruz Lima n. 26. Tel. S. 2612, Botafogo. (B 461) S

MOVEIS — Compram-se escriptorios e de familia, tapetes, cortinas, pinturas e pianos, louças e encaixotam-se para mudança; rua da Alfandega 124. J. J. Martins. (A 4963) S

MOVEIS usados — Compram-se mobiliarios completos, avulsos, pianos, cortinas, louças, metaes, antiguidades, etc. Rua Senador Dantas n. 45. Tel. 5255, Cent. — E. Ribeiro. (B 1091) S

UMA senhora, que trabalha fóra, com uma filhinha, deseja encontrar de preferencia nos suburbios, por modico preço, um quarto com pensão, em casa decente, onde possa deixar a mesma. Cartas nesta redacção ás iniciaes W. X. Z. (B 681) S

UMA pessoa deseja fazer um emprestimo de 1:500$000, prazo de 3 annos, juros de 12% ao anno, dando boa fiança; quem se achar nas condições de querer realizar o negocio, cartas nesta redacção, para o sr. F. F. (B 1402) S

ZENITH, tinta para marcar roupa, vende-se na fabrica de carimbos, rua Sachet n. 18, Rio. Tel. C. 3863. (B 861) S

CALLISTA

Miguel Braga, especialista em extracção de callos e unhas encravadas, sem dôr, etc; rua da Quitanda 79, 1º andar, esquina da rua do Ouvidor, telephone n. 613, Norte.

UM jovem, precisa de um professor, de facto; para ensinar o mais pratico possivel e rapidez: portuguez, hespanhol. Escrever cartas nesta redacção H. B. (B 1402) S

UM Sr. Diplomado, com 35 annos, sem compromissos, deseja proteger mui discretamente uma senhora de 20 a 30 annos, independente; prefere clara e loura, brasileira ou franceza. Cartas a A. J. A., neste jornal. (B 1370) S

VULCANIZADOR de Cross, para 2 motores e quasi novo, vende o Guilhermino, na rua 7 de Setembro, 116, 1º andar, das 7 1/2 ás 11 horas da manhã, diariamente. E' pechincha! (B 591) S

Grupos estofados chaise-longues, mobilias para sala. Quitanda 33 Helmo Pinheiro & C.

250:000$ — Emprega-se sob hypothecas de predios, no centro commercial, com a maxima rapidez, com Leopoldo, largo da Carioca, 17, sob., sala 2. (B 797) S

HYPOTHECAS sob predios bem localisados, juros modicos e rapidez, com Leopoldo, largo da Carioca, 17, sob., sala 2. (B 797) S

INVENTARIOS e habilitações para montepios; adeantando-se custas, com Leopoldo, largo da Carioca, 17, sob., sala 2. (B 797) S

DINHEIRO a juros modicos, com rapidez, sob hypothecas, antichreses, montepios, consignações, promissorias, etc. Compram-se e vendem-se predios. Acceitam-se procurações e cobranças, com Leopoldo, largo da Carioca, 17, sob., sala 2. (B 797) S

SER FELIZ!

A todas as pessoas que escreverem, juntando $300 em sellos novos do Correio (de preferencia sellos de 20 réis), será enviado *gratis* um impresso explicativo. Escreva hoje mesmo para o sr. Heraclito Watzun — Caixa Postal 280. Rio de Janeiro. (B. 880)

Capachos, tapetes para salas, pannos de mesa. Rua da Quitanda, 33. Helmo Pinheiro & C.

MEDICOS

Dr. Alvino Aguiar

Consultorio: Rua S. José nº 51. Telephone 5868, Central. Residencia travessa do Torres nº 17 tel. 1263 Cent. (A 3611)

Consultas gratis

Pelo dr. Luiz de Lima Bittencourt, da Faculdade de Medicina da Bahia, medico e operador especialista em ***molestias dos olhos, ouvidos, garganta, nariz e doenças da pelle.***

Todos os dias das 3 ás 5 horas da tarde. Rua Rodrigo Silva n. 26, 1º andar (entre Assembléa e Sete de Setembro). Consultorio perfeitamente apparelhado. (A 5621)

BONS medicos, gratis! — Curam tudo, das 9 manhã, ás 8 noite; Rua M. Floriano, 55. (A 2757) S

Dr. A. Monteiro — Med. cirurgia, partos, pelle, syphilis — Clinica de adultos e de creanças. De regresso da Europa onde cursou 6 annos hospitaes de Paris, Suissa, etc. reabriu consultorio de 9 manhã, ás 8 noite. Gratis; rua M. Floriano, 55. Fornece e applica por 60$ o legitimo 914, pois, trouxe da Suissa. (A 2751) R

DR. JULIO MIRABEAU

Clinica medica e partos. Das 3 ás 4; rua 1º de Março n. 17. Resid.: Pedro Ivo, 59.

Molestias das Senhoras — Dr. Valentim Bittencourt — Partos, syphilis, metrite, regularisa a menstruação por processo seu, trata o diabetes, a tuberculose pulmonar. Consultorio, Rodrigo Silva 26, das 11 ás 2 horas. Residencia: Senador Euzebio 342. Teleph. 2511, Villa. Consultas gratis. (A 3118) R

Molestias das Senhoras — Dr. Octavio de Andrade, com pratica dos hospitaes da Europa, evita a gravidez, por indicação scientifica, sem prejudicar o organismo. Hemorrhagias, suspensão, etc. Residencia e cons.: rua Sete de Setembro n. 186, sobrado, das 9 ás 11 e de 1 ás 4. Telephone 1.591, Central. Consultas gratis. (B 706)

DR. Monteiro, regressou Paris, cura gratis, mols., senhoras e creanças; 10 manhã ás 7 noite; 55, rua Mar. Floriano. (A 2758) S

Molestias intestinaes

XAROPE ADSTRINGENTE de QUINA, CASCARILHA e SIMARUBA

Da Pharmacia Raspail.

Receitado por abalisados medicos contra as affecções do tubo-gastro-intestinal, principalmente as diarrheas rebeldes acompanhadas de colicas; dysenterias e mesenterites, diarrhéas da dentição e das convalescenças das febres graves e das molestias pulmonares. Curas maravilhosas. Modo de tomar: veja-se no vidro.

PREÇO, 3$000. Dep. — Drogaria Pacheco, rua dos Andradas, 45; á rua 7 de Setembro ns. 39, 81 e 99 e em todas as drogarias. (B 950)

DENTISTAS

DENTISTA a 2$000 mensaes para obturação a granito, platina, curativos desde o primeiro dia. Trabalhos de chapa; coroas, pivot, etc., por preços minimos e trabalhos garantidos, na Auxiliadora Medica, na rua dos Andradas n. 85, sobrado, esquina da rua General Camara, telephone, norte 3157. (A 1690) S

DENTISTA — A. Lopes Ribeiro, cirurgião dentista pela Faculdade de Medicina e Pharmacia do Rio de Janeiro, com longa pratica. Membro da Associação Central Brasileira de Cirurgiões-Dentistas. Cons: rua da Quitanda, 48. (B 1035) S

DENTISTA Heitor Correa, especialista em trabalhos a ouro e dentes artificiaes. Gabinete montado com apparelhos modernos de electricidade. Preços modicos. Das 7 ás 6 horas. Domingos até ás 3 horas, á rua Sete de Setembro n. 155, canto da travessa de S. Francisco de Paula. Teleph. n. 3440, Central.

PARTEIRAS

PARTOS e molestias de mulher. O DR. H. DE ANDRADA cura corrimentos hemorrhagias e suspensões; de modo simples, evita a gravidez nos casos indicados, fazendo apparecer o incommodo sem provocar hemorrhagia, tendo como enfermeira mme. JOSEPHINA GALLINDO, parteira do Hospital Clinico de Barcelona; consultas diarias, gratis aos pobres. Acceita clientes em pensão. Consultorio e residencia, rua do Lavradio n. 111, sobrado. Telephone 3815, Central. (A 5456) Y

PARTEIRA Mme. Francisca Reis, diplomada pela F. de M. de Boston, faz apparecer a menstruação por processo scientifico e sem dor; trabalhos garantidos e preços ao alcance de todos, sem o menor perigo para a saude; trata de doenças do utero; r. General Camara, 110. Tel. 3.308, Norte, proximo da Avenida Central. Consultas gratis. (A 2011)

Parteira Mme. Maria Josepha, diplomada pela F. de M. de Madrid, faz apparecer o incommodo por processo scientifico e sem dor, sem o menor perigo para a saude; trabalhos garantidos; preços ao alcance de todos; avenida Gomes Freire n. 77, tel. 3847, Cent. Consultas gratis, defronte theatro Republica. (A 4521)

MUTILADO

Ternos de casemira sob medida

Aproveitando fina réclame de original "cavalheiro", segundo a qual o proprietario desta cooperativa, ex-socio da firma BARBOSAS & MELLO, teria fugido, regressando, apresenta ao respeitavel "publico, para o seu grande julgamento", os seguintes artigos que, durante este mez, vende pelos seguintes preços:

Lindos modelos de vestidos para senhoras em bonito tecido Panamá branco e de côres com ricos bordados, a começar em 18$000. Vestidos de voile e étamine, os modelos mais recentes e combinações de fino gosto a começar em 80$000.

A maior variedade em blusas bordadas em voile, nanzouck e mol-mol a começar de 12$000.

Saias em tecido Panamá branco e beije, em linho e gabardine de algodão, os ultimos modelos a começar em 26$000.

JOIAS E RELOGIOS

Não se illudam!

Melhor que jogar no "Bicho"

(Registrado)

PATENTE 51

E' na rua da Constituição n. 29

Clubs de joias, relogios, etc., a prestações semanaes desde 1$ com direito ao sorteio todos os dias.

Resultado das extracções durante a semana finda:

Segunda-feira, dia 3	517 e 17
Terça-feira, dia 4	959 e 59
Quarta-feira, dia 5	535 e 35
Quinta-feira, dia 6	311 e 11
Sexta-feira, dia 7	586 e 86
Sabbado 8	Não houve extracção

Rio de Janeiro, 8 de Dezembro de 1917.
O fiscal do governo, **Teixeira Santos.**

Peçam prospectos a **Luiz Ferreira Barbosa**
Ex-socio da firma Barbosas & Mello—RUA DA CONSTITUIÇÃO N. 29 -- Teleph. Cent. 5684

Esta casa não é nem tem filial

Acceitam-se agentes activos, idoneos, em cada cidade, villa, estação ou logar onde exista agencia do correio.

Roupas brancas para homens

A casa que maiores vantagens offerece em clubs e nos preços marcados, porque é a que dá a menor commissão aos agentes.

Machinas de costura e de escrever

AVISOS MARITIMOS

LLOYD BRASILEIRO

SERVIÇO GERAL DE NAVEGAÇÃO BRASILEIRA

PRAÇA SERVULO DOURADO

(Entre Ouvidor e Rosario) Telephone 2401, Norte

LINHAS POSTAES

Linha do Norte
O PAQUETE
PARA'
Sairá sexta-feira, 14 do corrente, ás 10 horas, escalando em Victoria, Bahia, Maceió, Recife, Cabedello, Natal, Ceará, Maranhão, Pará, Santarém, Obidos, Itacoatiára e Manáos.

Linha do Sul
O PAQUETE
Servulo Dourado
Sairá no dia 11 do corrente, escalando em Santos, Paranaguá, Antonina, S. Francisco, Rio Grande e Montevidéo, ás 10 horas da manhã.

Linha de Caravellas
O PAQUETE
AYMORE'
Sairá no dia 12 do corrente, ás 7 horas da manhã, escalando em Cabo Frio, Itapemirim, Piuma, Benevente, Guarapary, Victoria e Caravellas.

Linha do Paraná
O PAQUETE
OYAPOCK
Sairá no dia 15 do corrente ás 7 horas da manhã, escalando em Angra dos Reis, Paraty, Ubatuba, Caraguatatuba, Villa Bella, S. Sebastião, Santos, Cananéa, Iguape, Paranaguá e Guaratuba.

União Commercial dos Varegistas

Companhia de Seguros Terrestres e Maritimos

FUNDADA EM 1887 — Séde: RUA PRIMEIRO DE MARÇO N. 37 RIO DE JANEIRO — BRASIL

Capital emittido	1.000:000$000
" realizado	750:000$000
Fundo de reserva	356:000$000
" de Lucros Suspensos	452:000$000
Deposito no Thesouro Federal	200:000$000

Opéra em SEGUROS TERRESTRES de predios, estabelecimentos, fabricas, officinas, moveis de residencia particular, mercadorias em transito pelas estradas de ferro e outros riscos terrestres.

Acceita SEGUROS MARITIMOS sobre vapores, navios á vela e outras embarcações e bem assim mercadorias embarcadas, fretes de navio, etc.

Acceita procuração para administrar bens de qualquer natureza, inclusive cobranças de juros de apolices e outros titulos de renda, mediante modica commissão.

Directoria: Visconde de S. João da Madeira — J. L. Gomes B. Assumpção — Agostinho Teixeira de Novaes.

Endereço Teleg.: "VAREGISTAS" — Caixa do Correio n. 1.038— Telephone: Norte 862 — Codigo "Ribeiro.

A chuva que cáe durante as rapidas mudanças de temperatura, acompanhada de fastidiosos ventos e perigosas correntes de ar, expõem todo mundo ao perigo de contrair um resfriado e, se não se tem a precaução de conjurar a tempo este perigo tomando dois comprimidos Bayer, de Aspirina, desfeitos em um cópo d'agua, as consequencias inevitaveis serão catharros, tosse, grippe, calafrios, febres, dôr de dentes, dôr de ouvidos, etc.

Porém, se, motivado por não haver seguido este conselho, se visse o senhor victima das mencionadas enfermidades, não esqueça que os comprimidos Bayer, de Aspirina, não sómente as previne, se não que são um medicamento por excellencia para curar-as.

Tenha-se sempre cuidado de não comprar senão os legitimos comprimidos *Bayer*, de Aspirina, os quaes levam estampada a *"Cruz Bayer"*, de um lado, e *"Aspirina O6"*, de outro lado.

PARTEIRA e enfermeira mme. Mattos, diplomada nos dois cursos pela Escola Medico-Cirurgica do Porto — Faz partos, tratamento do utero e suspensões, preços sem egual. Consultas gratis das 10 ás 12 da manhã; rua dos Andradas n. 149. Tel. Norte 4779. (A 4882) S

PARTEIRA MME. BARROSO, com longa pratica da maternidade; trata de molestias das senhoras e suspensão, por um processo garantido; acceita partientes em sua residencia e attende a chamados a qualquer hora; á rua Frei Caneca n. 89, sobrado. (A 4.636)

PARTEIRA — Mme. TAVEIRA MORGADO, com pratica dos hospitaes da Europa, trata de molestias de senhoras e de suspensão.

Attende a chamados a qualquer hora, gratuitamente, a pessoas pobres. Rua de Catumby numero 86, sobrado. (B. 1.457)

COLORINA — Tintura ideal, garantida, para restituir ao cabello a sua cor original preta ou castanha — Preço 10$000, pelo Correio, mais 2$. Deposito geral, á rua 7 de Setembro n. 127. R. Kanitz.

DOENÇAS do figado, estomago e intestinos, curam-se com as Pilulas de Boldo Compostas, do pharmaceutico Santos Silva. Vidro, 1$500. Dep. Drogaria Pacheco, á r. Andradas, 45 e á r. Sete de Setembro 39. (B 357) Y

Creme de amendoas o legitimo está registrado sob o numero 10.011, e traz impresso o nome do fabricante, pharmaceutico Santos Silva, etc. Indispensavel na toilette das damas elegantes. Embelleza o rosto, tirando-lhe as rugas e as manchas. Pote 2$. Vende-se no deposito: Drogaria Pacheco, r. Andradas 45 e 7 de Setembro 39. (B 358) Y

Sarnas Darthros e brotoejas — Curam-se rapidamente com a BORALINA, á venda nas pharmacias e drogarias. Rua de S. Pedro, 127. (A. 5.411)

IMPOTENCIA Dr. Ararine de Albu querque volta dos Est. Unidos. Processo seu, garantido. Rua da Constituição n. 64, 1 ás 4. Telephone 1.780 C. (A 5409)

Gonorrhéa — Cura-se em pouco dias, com o uso da THUYACINA — novo remedio homoepathia; não tem dieta e não affecta os intestinos; em granulos. Rua da Constituição 20. (B 919) S

20 ANNOS DE SUCCESSO! — Medicamentos que se impõem — Pomada anti-herpetica, de R. L. de Brito, premiada com medalhas de ouro. Infallivel nas empigens, frieiras, darthros, sarnas, lepra, comichões, ulceras, eczemas, molestias da pelle e feridas antigas e recentes. Preço, 1$500. Dep. Drogaria Pacheco, rua Andradas, 45, e rua Sete de Setembro n. 39. (B 356)

Hemorrhagias Curam-se com o ELIXIR DAS DAMAS, do dr. Rodrigues dos Santos. Deposito: S. Pedro n. 127. (A. 5.409)

Lenha, vende-se em metros, achas etc, posta em qualquer estação da E. F. C. B.; trata-se á rua João Vicente, 409, Rio das Pedras. (B 1298)

Professores e professoras

Inglez, francez: Mr. Rodger, (americano) lecciona estas linguas, todos os dias, das 7 da manhã, ás 10 da noite, preços modicos, rua da Alfandega, 109, sobrado. (B 596) Z

INGLEZ — Uma senhora ingleza, ensina a sua lingua em sua casa ou em casas particulares —Henrique Dias 21, est. do Rocha. (A 5317) Z

INGLEZ. — Uma senhora ingleza, ensina este idioma em aula ou particularmente; rua de S. José, 79, 2º andar. (B 1310) Z

PROFESSORA de piano — Lecciona em sua residencia; rua Marquez de Abrantes n. 76. (B 653) Z

PORT., franc., italiano, arith., etc. Aulas diurnas e nocturnas 4$000 cada materia; Lavradio 11. (B 501) Z

PIANO — Lecciona-se a 10$000 e 15$ mensaes, 2 vezes por semana, methodo rapido, attende a chamados, para soirées, clubs e cinema; rua Riachuelo n. 160, casa XVI. (B 1168) Z

Francez pratico, ensina professor francez, ex-lente da Academia do Commercio do Rio. Methodo muito rapido; Inf. M. de Fossey, avenida Central, 137 (Odeon) sala 6, das 4 em deante. (B 656) S

PIANO e theoria — Lecciona-se pelo programma do I. N. de Musica. Preços modicos; rua Rufino de Almeida n. 68 — Aldeia Campista. (B 692) Z

Professora de piano — Lecciona piano, solfejo e theoria. Methodo do Instituto de Musica — Ensino garantido. Preços modicos. Informações com o sr. Julio, Casa Bevilacqua, Ouvidor 145. (B 817) Z

Prisão de ventre — CASCARINA CRUZEIRO — Ultima descoberta em homoeopathia. Não ha mais prisão de ventre com o uso desta maravilhosa tintura. Na Pharmacia Cruzeiro do Sul, á rua da Constituição n. 20, distribuem-se prospectos. Ha em tintura, globulos, granulos e tabletes. (B 915) S

Dr. Ed. Meirelles: Doenças internas e creanças. Vias urinarias. Exames e tratamento pela electricidade. Trat. rapido syphilis e gonorrhéa. R. 7 de Setembro, 174 e Haddock Lobo, 458. Tel. 1201 Villa. (B 866) R

Flamengo. Em casa de familia, aluga-se a cavalheiros de tratamento alguns quartos bem mobilados a preço vantajoso; banhos de mar e bonde á porta; Praia Flamengo, 8. (B 911) H

Carimbos de borracha. Peça preços (indique dizeres e formato), á Casa Torres, rua Senhor dos Passos, 68, Rio — Acceita agentes em toda a parte. (B 674) S

XAROPE PEITORAL

de Dezessart e Alcatrão da Noruega

FORMULA DE BRITO

Premiado com medalha de ouro. Este maravilhoso xarope cura radicalmente bronchites, catarrhos chronicos, coqueluche, asthma, tosse, tisica pulmonar, dôres de peito, pneumonias, tosses nervosas, constipações, rouquidão, suffocações, doenças da garganta, larynge, defluxo, asthmatico, etc. Vidro, 1$500. Dep.: Drogarias Pacheco, rua Andradas n. 45; e em todas as drogarias. (B 951)

MME. JOSEPHINA Rua da Alfandega numero 135. (B 658) S

$200 á jour e picot. Ouvidor, 141. La Femme Chic. T. 721 N. (B 465)

GRATIS: Se quer ser feliz em negocios, gosar sorte e vencer difficuldades, peça já o Mensageiro da Fortuna ao professor Aristides Italia, á R. Senhor dos Passos, 98. Caixa Postal 684. Rio. Manda-se pelo Correio a quem enviar $200 em sellos novos. (B 470) S

Modista Fazem-se vestidos chics, com bordados, em 48 horas, preços modicos; á jour e picot a $200, tel. 2.178, C. Assembléa, 117, sobrado, entre Avenida e larg. Carioca. (A 5706)

DOENÇAS DO ESTOMAGO, INTESTINOS, FIGADO E NERVOSAS — *DR. RENATO DE SOUZA LOPES, docente na Faculdade. Exames pelos raios X, do estomago, intestinos, coração, pulmões, etc. Tratamento da asthma—R. S. José 39, de 1 ás 4. — Res. Rua Voluntarios 33.* (B 118)

FASTIO — CANSAÇO — DEBILIDADE — Usem só as Gottas Homoeopathicas de Hydro-ferro-cyan de china, é realmente importante. Vendem-se na Pharmacia e Drogaria Homoeopathica Cruzeiro do Sul; rua da Constituição n. 20. (B 916) S

ENXOVAES
PARA
BAPTISADOS

Especialidade da Grande Casa

A' Fortuna

O MAIS COMPLETO SORTIMENTO EM FINISSIMOS ENXOVAES AOS Menores Preços

GRANDIOSO SORTIMENTO DE

CAMISOLAS,
VESTIDINHOS,
TOUCAS,
MEIAS
e SAPATINHOS

BOM E BARATO

SO' NA GRANDE CASA

A' Fortuna

Praça 11 de Junho

Estomago — O novo remedio homoeopathico "Eupeptina" cura as dyspepsias chronicas, as fraquezas do estomago, azias, arrotos, etc., dando appetite, na Pharmacia Cruzeiro do Sul, á rua Constituição, 20. (B 918) S

Molestias dos olhos, nariz e ouvidos -- DR. NEVES DA ROCHA *membro da Academia de Medicina do Rio de Janeiro, medico de diversos hospitaes desta cidade. AVENIDA RIO BRANCO 90. Residencia Barão de Icarahy, 17-Flamengo.* (B. 113)

Suspensões. Curam-se com o ELIXIR DAS DAMAS, do dr. Rodrigues dos Santos. Deposito: São Pedro n. 127. (A. 5.410)

PHARMACIA
Vende-se ou arrenda-se, em Botafogo; cartas a J. C. (B. 899)

BRONCHITES, tosses, coqueluche — Peitoral Eletr — Importantissimo preparado em homoeopathia; na Pharmacia Homoeopathica Cruzeiro do Sul á r. da Constituição 20. (B 917) S

GRAVIDEZ o uso constante do Hematogenol de Alfredo de Carvalho, em um calix ás refeições, em cuja composição entram a quina, kola, coca, lacto-phosphato de cal, pepsina, pancreatina, diastase e glycerina é a melhor garantia á vida do feto e da mulher gravida, pois o Hematogenol, além de poderoso tonico é digestivo, vende-se em todas as pharmacias e drogarias do Rio e dos Estados. Deposito: 10, Rua Primeiro de Março.

AIGRETTE
Pede-se a quem encontrou uma preta na praça 15 entregal-a á rua Clapp n. 1 que será generosamente gratificado. (B 722)

Cadeiras a 2$500
No deposito e officina de moveis e colchoaria da rua Frei Caneca, 399, acima da rua Paulo Mattos. (B 931)

Cigarreiras de ouro de lei?
Vende-se uma em segunda mão, com diamantes. Praça Tiradentes 36, Lacroix. (B 905)

Cordões de ouro do Porto?
Grande sortimento, na CASA LACROIX, Praça Tiradentes numero 36. (B. 907)

CARTOLINA
Branca de varias grossuras e qualquer quantidade; vende-se á rua General Camara n. 250. (B 502)

GRAMPOS DE FANTASIA?
Lindos modelos na CASA LACROIX, Praça Tiradentes, 36. (B. 909)

ASTHMA
Trata-se em poucos dias e evita-se radicalmente, por um processo especial; r. Uruguayana n. 114, 1º andar, de 1 ás 4 horas. Attestados vivos. (B 824)

Terrenos -- Mariz e Barros
Vendem-se 2 grandes areas nivelados e muito seccos, tendo uma d'ellas frente para 3 ruas, ou em lotes separados; ver e tratar com o proprietario, no prolongamento da rua Mariz e Barros 514, fim da rua Barão de Amazonas ou rua Buenos Aires 15, 1º andar, das 12 ás 16 horas. (B 752)

PENSÃO CANABARRO
Para familias e cavalheiros; é a mais confortavel pelo bello parque e bons salões. Diarias de 4 a 6$000; fornece a domicilio, General Canabarro, 271. Tel. 1212 V. (B 721)

EMPREGADO
Precisa-se de um para uma torrefação e moagem de café; prefere-se que já tenha relações em armazens e botequins, dando abono de conducta. Trata-se á travessa Costa Velho, 20. (B 781)

ANGELUS

E' INNEGAVELMENTE O MELHOR PIANO AUTOMATICO
— AGENTES: —
CASA DIEDERICHS
RUA SETE DE SETEMBRO, 141

Vendedor
Conhecedor da praça, offerece-se para vender artigos a commissão; resposta á esta folha, a M. M. (B 1418)

Bomba hydraulica
Vende-se uma, de 3/4, americana, para puxar agua. Preço 120$; ver e tratar, á rua do Senado n. 51 (officina de galvanizador). (B 1412)

UTERO Todas as molestias uterinas são curadas com o uso do ELIXIR DAS DAMAS, do dr. Rodrigues dos Santos — A' venda em todas as pharmacias e drogarias — Deposito: São Pedro, 127. (A 5404)

SITIO
Compra-se um, em prestações ou aluga-se, que tenha casa com agua corrente. Cartas a esta redacção, a Francisco N. F. F. (B. 1370).

Machina
Precisa-se de uma, Universal, para carpintaria. Quem tiver, dirija-se á rua do Cattete n. 314, com o sr. Tedesco. (B. 1328).

"SEXUOL" — (HOMOEOPATHICO) Debilidade geral, esgotamento nervoso cachexia organica, neurasthenia, fraqueza sexual, inappetencia genesica e impotencia precoce.

Preparação opotherapica baseada nos trabalhos de Brown-Séquard — Homoeopathia em tabletes — Preço 10$000. — *Pharmacia Homoeopathica* "INDIANA". Rua da Quitanda, 17.

Limadores de bronze
Precisam-se de habeis limadores de bronze na fabricação de dobradiças e cremones, nas Officinas da Companhia Constructora Ipanema, Rua Alberto Campos, Ipanema. (B. 911)

PETROPOLIS
Pagam-se 1:200$000 adeantados, por tres mezes, por uma casa mobilada, com tres quartos e mais dependencias, para familia de tratamento. Informações: Avenida Central, 11 — 1º andar, nos dias uteis.

A SYPHILIS

(Em todas as manifestações, phases e periodos)

Molestias de pelle, rheumatismo, chagas, placas, cancros, manchas de pelle, quéda do cabello, ulceras e todas as doenças resultantes da impureza do sangue tratam-se até á cura radical e completa com o mais potente dos depurativos.

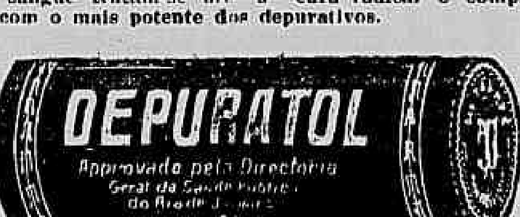

Depurativo e anti-syphilitico

de todos o mais preconizado pela classe medica. E O UNICO com que os doentes se podem tratar até á cura completa (e sem deixar o menor vestigio), andando nas suas occupações habituaes, nas suas viagens, nos seus passeios, sem o mais leve incommodo e sem o mais ligeiro inconveniente! Efficaz em qualquer época do anno e podendo ser usado com qualquer temperatura chuva, frio ou calor! Grande remedio de effeitos admiraveis, recommendado pelos medicos e pelas innumeras pessoas que o têm tomado. Energico e inoffensivo!

O mais energico depurativo e mais efficaz purificador do sangue! O UNICO que não é purgativo nem exige dieta ou resguardo. O UNICO que não causa a minima alteração no organismo do doente, quer seja tomado por adultos, quer por creanças, quer por pessoas fracas e de edade avançada! O UNICO que abre o appetite, dá energia e um bem estar geral ao doente! O UNICO que não exige o auxilio de lavagens, pomadas, gargarejos e outros tratamentos secundarios.

Que todos se tratem pelo DEPURATOL, o unico e verdadeiro remedio da SYPHILIS!

Tubo com 32 pilulas, 8 a 10 dias de tratamento, 5$000, pelo correio, mais $400; 3 tubos, 13$500, pelo correio mais $600.

O DEPURATOL encontra-se á venda em todas boas pharmacias e drogarias.

Deposito geral: PHARMACIA TAVARES

Praça Tiradentes. 62 – Rio de Janeiro

Casa para verão
Familia que se retira, cede uma, de modico aluguel, em Santa Thereza, a quem comprar todo o mobiliario. Tratar: 15, Quitanda, 2º andar. (B. 846).

Banhos de mar
Antiga Bank Chacara. Bons commodos para familias e cavalheiros de tratamento; rua Paulo Alves, 6 mod. Praia das Flechas. (A. 4906).

Aos Asthmaticos
Unico especifico vegetal para a cura radical da asthma ou bronchite asthmatica é o Elixir anti-asthmatico de BRUZZI. Usa-se nos accessos e fóra delles, até á cura completa.

GISELIA
Nova tintura que está produzindo real successo. Unica que dá a côr preta natural e lustrosa, sem conter nitrato de prata e seus saes. Em todas as perfumarias.

Deposito geral: Bruzzi & C.ª--Rua Buenos Aires, 133

Molestias do utero
Senhora curada de enfermidade uterina, com colicas, hemorrhagias, corrimentos, dôres nas cadeiras, ventre inchado, ovarios doloridos e grave anemia, tendo-se curado com a descoberta dum sabio sueco, envia as informações de tão util remedio; endereço e 200 réis em sellos a madame Altina de York, Caixa Postal 1.728, Rio de Janeiro. (B. 1413).

Elixir Cytogeneo
E' considerado pelo mundo scientifico como sendo o *pavor do treponema* (microbio da syphilis)! O Elixir Cytogeneo cura syphilis, darthros, eczemas, rheumatismo, cancros, ulceras e gonhorréa.

Vende-se em todas as pharmacias e drogarias. Laboratorio e deposito: Lavradio 7, sobrado, Rio de Janeiro. (B 174)

Sala para escriptorio
Aluga-se uma boa sala para escriptorio, á rua Theophilo Ottoni n. 83. Trata-se na loja. (B 609)

Moças agenciadoras
Ganharão magnificos ordenados agenciando pelas casas de familia a venda de artigo de facil collocação, de estabelecimento de 1ª ordem e o mais conhecido na Capital; faculta-se mostruario chic. Cartas com referencias á caixa postal 692. (B 9[illegible])

ACTOS FUNEBRES

D. Corina de Souza Gomes

Arlindo de Lima Gomes, filhos e mais pessoas da familia, participam o fallecimento de sua estremosa esposa, mãe e parente D. CORINA DE SOUZA GOMES; o seu enterro sahirá hoje, ás 10 horas da manhã, da rua do Senado n. 14, terreo, para o cemiterio de S. Francisco Xavier. (B 1369)

D. Laura Elisa de Mattos

(FALLECIDA NO PARA')

O dr. Benjamin de Mattos, a familia, dr. Alfredo de Mattos e familia, dr. Saturnino de Mattos e familia (ausentes), Olivia de Mattos Corrêa e filhos (ausentes), Dulce de Mattos Alencar, Laura de Alencar Silva e filhos, convidam os seus parentes e amigos para assistirem á missa de setimo dia que por alma de sua inesquecivel mãe, sogra, avó e bisavó, LAURA ELISA DE MATTOS, mandam celebrar amanhã, segunda-feira, 10 do corrente, ás 10 horas, no altar-mór da egreja de S. Francisco de Paula, confessando-se eternamente gratos ás pessoas que comparecerem a esse acto de religião. (B 1371)

D. Isabel Emilia Leite de Campos

(BARRA DO PIRAHY — E. DO RIO)

José Maria Monteiro de Campos, Carlos de Campos e Oliveira, senhora e filhos; Marietta Leite Bacellar de Souza e Oliveira, Vaz & C., extremamente agradecidos a todos que acompanharam e se fizeram representar no enterramento da sua sempre pranteada esposa e tia, D. ISABEL EMILIA LEITE DE CAMPOS, aos que lhes enderecaram cartas e telegrammas associando-se a sua dôr, de novo os convidam a assistirem á missa de 7º dia que por alma da saudosa extincta fazem celebrar, amanhã, 10 do corrente, ás 9 1|2 horas, na egreja do Carmo, hypothecando a sua gratidão. (B 1366)

A. L. Ferreira de Carvalho

Maria Ferreira de Carvalho, Mario de Carvalho, Alice Swales, Louis Gray e senhora, Aroldo Leitão da Cunha e senhora e netos convidam seus parentes e amigos para assistirem a missa de setimo dia por alma de seu marido, pae, sogro e avô, na egreja da Candelaria, ás 10 horas, amanhã, segunda-feira, 10 do corrente, e no mesmo dia em Petropolis, na egreja do Sagrado Coração de Jesus, ás 9 horas, por cujo acto se confessam desde já agradecidos. (B 1347)

Antonio Angelo Pedroso Filho

(ALMOXARIFE APOSENTADO DA E. F. C. DO BRASIL)

Brasilina Pamplona Pedroso, Antonio Angelo Pedroso Junior e filhas, Brasilina Pedroso Benigno, esposo e filhos, Ludenilla Pedroso Werneck Franco, esposo e filhos, Noemi Pedroso da Silva Nunes e esposo, José Pamplona Machado, esposa e filhos, Affonso Narbal Pamplona e irmãs agradecem penhorados aos parentes e amigos que acompanharam os restos mortaes de seu querido e saudoso esposo, pae, sogro, avô e tio ANTONIO ANGELO PEDROSO FILHO e de novo os convidam para assistir a missa que por sua alma será rezada no altar-mór do Santuario do Coração de Maria (rua Cardoso, estação do Meyer), amanhã, segunda-feira, 10 do corrente, ás 9 horas da manhã, o que desde já agradecem. (B 1394)

Francisco Alves da Motta

D. Agostinha Amalia de Araujo Motta, mãe do fallecido, vem rogar aos seus parentes e amigos assistirem a missa de trigesimo dia que, suffragando a alma de seu idolatrado filho, manda rezar amanhã, ás 9 horas da manhã, na egreja de Santa Anna, testemunhando o seu reconhecimento ás pessoas que se dignarem assistir a esse acto de caridade. (B 1315)

Julia Soares de Carvalho

Maria Garcia Corrêa, Miguel Duarte Pinto, sua esposa Orlinda Corrêa Duarte Pinto e filhos, João Soares Corrêa e filhos, Alfredo Soares Corrêa, esposa e filhos e Alvaro Soares Corrêa communicam a todos os seus parentes e amigos que a missa de 30º dia por alma de sua sempre lembrada filha, irmã, cunhada, tia e madrinha JULIA SOARES DE CARVALHO será celebrada amanhã, segunda-feira, 10 do corrente, ás 9 1|2 horas, no altar-mór da egreja de São Francisco de Paula. (B 1368)

Carlos Maximo Pereira

Maximo, Mexias & C., agradecem a todas as pessoas que acompanharam á sua ultima morada os restos mortaes de seu saudoso socio CARLOS MAXIMO PEREIRA, e de novo as convidam para assistirem a missa de setimo dia, que pelo seu descanso eterno, mandam celebrar amanhã, segunda-feira, 10 do corrente, ás 9 horas, na egreja da Candelaria. (B 1367)

Anna dos Santos Paiva Guimarães

J. F. Moreira Guimarães, seus filhos e demais parentes communicam o fallecimento de sua estremosa esposa e mãe, e convidam a todos os parentes e amigos para o seu enterro hoje ás 10 horas, saindo o fereiro da travessa S. Salvador n. 43, para o cemiterio de S. João Baptista. (B 841)

Candida Julia da Costa Abrantes

Jacintho Thomé de Abrantes e filhos participam a todos os amigos e parentes, que farão celebrar amanhã, segunda-feira, 10 do corrente, ás 9 horas, a missa de setimo dia, na egreja da Immaculada Conceição do Engenho Novo, por alma de sua inolvidavel esposa e estremosa mãe. Desde já, ficam extremamente gratos. (B 1410)

Emilia Caldas Castello Branco

Arnaldo Brasiliano Castello Branco, seus genros, filhas e nétos, mandam rezar amanhã, segunda-feira, 10 do corrente, na matriz de Sant'Anna, ás 9 1|2 horas, uma missa por alma de sua inesquecivel esposa, sogra, mãe e avó, EMILIA CALDAS CASTELLO BRANCO. Aos que comparecerem desde já se confessam gratos. (B 1373)

Alzira Marques de Almeida

Trajano Teixeira de Almeida e filhos, irmãos e mais parentes convidam a todas as pessoas de sua amizade para assistirem á missa de 7º dia de sua extremosa esposa, mãe e irmã ALZIRA MARQUES DE ALMEIDA, amanhã, segunda-feira, 10 do corrente, ás 10 1|2 horas, no altar-mór da egreja de S. Francisco de Paula; desde já agradecem muito penhorados. (B 693)

"FLORICULTURA BARBACENA"
Assembléa 113
Tel. 1837, Central
Corôas e Palmas de flores naturaes por preços modicos.

Albertino Barbosa

Maria Isabel e filhos, Joaquim Pinheiro Barbosa, Manoel Barbosa, mulher, filhos e irmãos de ALBERTINO BARBOSA, agradecem a todos os amigos que acompanharam na sua grande dor, e vêm de novo convidar para assistirem á missa que mandam celebrar, ás 9 horas da manhã do dia 10, segunda-feira, na egreja do Sagrado Coração de Jesus, á rua Benjamin Constant. Por esse acto se confessam gratos. (B 1431)

Amelia Guimarães Vianna de Barros

Para commemorar o primeiro anniversario de seu fallecimento, celebrar-se-á missa na egreja de Nossa Senhora do Parto, amanhã, ás 9 1|2. (B 1405)

Lara Martins Gama

FALLECIDA NO RIO GRANDE

Dulce Martins de Carvalho e Euclides Cicero de Carvalho convidam todos os demais parentes e pessoas de suas relações para assistirem á missa de setimo dia, que pelo passamento de sua saudosa irmã e cunhada mandam celebrar amanhã, segunda-feira, 10 do corrente, ás 10 horas, na egreja de N. S. do Parto; confessando-se desde já agradecidos. B 521

Antonio Torres Moreira

As corporações da Imprensa Nacional e do "Diario Official" e Oscar Torres Moreira, mandam rezar, amanhã, segunda-feira, 10, ás 9 horas, na egreja de Nossa Senhora do Rosario, a missa de setimo dia por alma de seu companheiro e tio ANTONIO TORRES MOREIRA. Por este acto de religião confessam-se desde já agradecidos. (B 710)

Maria Carolina Ribeiro da Veiga

Emilia da Veiga Weinschenck, marido e filho, João Pedro da Veiga, senhora e filhos, Saturnino Ferreira da Veiga, Antonio Domingues de Sá e filha, José Ribeiro da Veiga, senhora e filhos, Isabel da Veiga Euler, marido e filhos e padre Pedro Gaston Ribeiro da Veiga agradecem penhorados a todos os parentes e amigos que piedosamente acompanharam á sua ultima morada os restos mortaes de sua idolatrada mãe, sogra e avó, D. MARIA CAROLINA RIBEIRO DA VEIGA, e os convidam a assistirem á missa de setimo dia que pelo eterno descanso de sua alma, mandam celebrar, amanhã, segunda-feira, 10 do corrente, ás 10 horas, na egreja do Carmo, na Capital Federal, e em Nictheroy, na egreja do Ingá, ás 9 horas. (B 725)

Luto Elegante

Chapéos e vestidos modelos, recebidos de Paris, por todos os vapores.

Casa das Fazendas Pretas 141, Av. Rio Branco, 143 Tel. C., 191

— AVISO —

Esta casa não tem agentes de lutos e não manda seus empregados a domicilio, sem receber pedido para tal fim.

CUIDADO COM OS EXPLORADORES.

Rosalina Machado de Assumpção

João de Assumpção agradece penhorado a todos os parentes e amigos que acompanharam á ultima morada os restos mortaes de sua idolatrada esposa e convida a todos a assistirem á missa de setimo dia, que pelo eterno descanso de sua alma manda celebrar, amanhã, segunda-feira, 10 do corrente, ás 8 1|2 horas, na egreja de S. Joaquim, rua de S. Christovão. (B. 1371)

Eduviges de Alcantara

Sua filha, Julia Veiga, filho, netos, e bisnetos agradecem a todas as pessoas que assistiram as missa de setimo dia, e convidam para assistirem á de trigesimo dia que será celebrada, amanhã, segunda-feira, 10 do corrente, ás 9 horas, na egreja de N. Senhora de Lourdes, em Villa Isabel. (B. 892)

Dr. Luiz Morand

A sua familia penhorada agradece a todas as pessoas que compartilharam no doloroso golpe soffrido e que acompanharam á ultima morada os seus restos mortaes, e de novo convida para assistirem á missa de setimo dia, que pelo repouso de sua alma, será rezada, ás 10 horas, no altar-mór, da egreja de S. José, amanhã, segunda-feira, 10 do corrente. (B. 1.40[illegible])

Joanna Luiza dos Santos

Joaquim Pedro Guerra dos Santos, dr. João Abreu, Elisa Abreu Jorge e filhos, Francisco Dias Abreu, esposa e filhos, Arlindo Abreu e Alzira de Abreu Guimarães e esposo Jeronymo de Mattos Guimarães sinceramente reconhecidos a todos que acompanharam á ultima morada os restos mortaes de sua extremosa e inesquecivel esposa, mãe, sogra e avó e de novo convidam a assistirem á missa de setimo dia que pelo repouso de sua alma será celebrada, ás 8 horas na egreja de S. Joaquim, á rua S. Christovão (proximo ao Estacio), amanhã, segunda-feira, 10 do corrente. (B. 1.436)

Carolina Rosa da Conceição

Os operarios de Obras Hydraulicas do Arsenal de Marinha, fazem celebrar, terça-feira, 11 do corrente, ás [illegible] horas na egreja de Santa Rita uma missa por alma de CAROLINA ROSA DA CONCEIÇÃO e para este acto de religião convidam todos os seus parentes e amigos. (B [illegible])

Carlos Maximo Pereira

A familia Maximo Pereira e mais parentes e amigos do fallecido mandam rezar [illegible] missa de setimo dia por alma do mesmo finado, amanhã, segunda-feira, 10 do corrente, ás [illegible] horas, no altar-mór da egreja da Candelaria. Confessando-se gratos a todos que assistirem a este acto de religião. [illegible]

Rosa Dias de Miranda Valença

José Ribeiro Valença e filhos, José Maria [illegible] agradecem ás pessoas que acompanharam á ultima morada [illegible] ROSA DIAS MIRANDA VALENÇA, [illegible] para missa de setimo dia fazem celebrar na egreja de S. Francisco Xavier, amanhã, segunda-feira, 10 do corrente, ás [illegible] Desde já se confessam agradecidos a este acto de religião.

OURO

Platina, brilhantes [illegible] das, compram-se [illegible] dade na joalheria [illegible] rua 7 de Setembro n [illegible] casa que paga o justo [illegible]

BENGADAS COM CASTÃO DE OURO?
De 20$000 para cima. De [illegible] madeira do Brasil. [illegible] Tiradentes, 36.

SYPHILIS?

CONTRA FACTOS NÃO HA ARGUMENTOS

Leiam a opinião de abalisados clinicos e o resultado das observações dos Hospitaes do Exercito e da Marinha

DO HOSPITAL DO EXERCITO

CERTIFICO, em obediencia á ordem do sr. coronel dr. director, para cumprimento dos despachos dos srs. marechal ministro da Guerra e general dr. director de Saude de Guerra constantes do presente requerimento, que, tendo sido empregado no tratamento de doentes recolhidos ás enfermarias deste hospital o preparado LUETYL, do pharmaceutico Alvaro Varges, foram passados os seguintes attestados pelos clinicos que o empregaram: — "Attesto que empreguei o preparado LUETYL em um caso de syphilis cutanea, na 8ª enfermaria, obtendo um resultado surprehendente. O doente, que pesava 38 kilos, augmentou 6 kilos com o uso de vidro e meio do referido preparado, tendo as manifestações cutaneas cicatrizado completamente.

Rio de Janeiro, 24 de março de 1917.

(Assignado) Dr. Humberto Mello, 1º tenente encarregado da 8ª enfermaria" e "Attesto que tenho empregado, com exito, o preparado LUETYL nas manifestações cutaneas da syphilis.

Rio de Janeiro, 22 de Março de 1917.

(Assignado) Dr. Alarico Damazio, capitão medico, encarregado da enfermaria de Dermatologia e Syphilis". Nada mais constando a respeito, nem sendo requerido, dou por finda a presente certidão que eu, Aristarcho Lopes de Oliveira Ramos, escrevi, aos 27 dias do mez de Março de 1917.

Está conforme. — Hospital Central do Exercito, em 27 de Março de 1917. — (Assignado sobre estampilhas no valor de 3$000) — Jayme Pereira do Amaral, secretario.

Visto. — (Assignado) Dr. Pedro Vieira, coronel director.

DO HOSPITAL DA MARINHA

Certifica-se que da informação prestada á esta directoria, pelo sr. capitão de fragata dr. Henrique Imbassahy, chefe de Clinica Medica deste Hospital, relativamente ao preparado "Luetyl", do sr. pharmaceutico Alvaro Varges, consta o seguinte: "Hospital Central da Marinha, 1 de Dezembro de 1916. — Sr. capitão de mar e guerra medico dr. director deste Hospital — Cumpre-me informar-vos, conforme vossas ordens, que prescrevi e mandei prescrever em doentes de minha enfermaria e outras enfermarias superintendidas pela chefia de Clinica Medica o licor vegetal bi-iodado "Luetyl", do pharmaceutico Alvaro Varges, e que satisfatorios foram os resultados colhidos contra as manifestações syphiliticas, mórmente nas com localizações para a pelle. Outrosim, que esse preparado é bem combinado, de paladar agradavel, proficuo, e que os doentes ingerem-n'o sem relutancia, notando-se augmento de peso e bem-estar.

Saude e fraternidade. — (Assignado) Dr. Henrique Imbassahy, chefe de Clinica Medica." E por ser verdade mandou o sr. capitão de mar e guerra medico dr. director passar a presente certidão que vae por mim assignada e escripta.

Hospital Central da Marinha, Ilha das Cobras, Rio de Janeiro, 4 de Dezembro de 1916. — Leonel Jaguaribe de Mattos, escrevente civil do Hospital Central da Marinha (Sobre estampilhas no valor de 3$000).

Sciente e conforme. — (Assignado) Dr. J. Calmon de A. Bulcão, director."

... tenho applicado o Luetyl com grande successo, tanto na minha clinica civil, como militar.

Dr. Joaquim de Mendonça Sodré.

... os resultados obtidos com o LUETYL foram francamente satisfatorios, o que affirmo "in fide".

Dr. Aridio Fernandes Martins.

... empreguei o LUETYL com resultados satisfatorios em diversos doentes portadores de affecções occulares rebeldes a outro qualquer tratamento mercurial.

Dr. Paché de Faria.

... tenho empregado o LUETYL com o melhor resultado, observando sobretudo a perfeita tolerancia por parte dos doentes.

Dr. Jesuino de Albuquerque.

... de facil eliminação, supportado pelos estomagos os mais sensiveis, tenho empregado o LUETYL com optimos resultados nos casos de Syphilis terciaria maligna.

Dr. J. Perdigão.

... LUETYL deu-me sempre a melhor satisfação no seu emprego therapeutico, notando em pouco tempo a melhora seguida da cura radical dos meus doentes syphiliticos.

Dr. Ribas Cadaval.

... o emprego do LUETYL nas multiplas manifestações das Syphilis tem sempre excedido á minha espectativa.

Dr. Lamartine Gontijo.

... o LUETYL, além de ser uma medicação especifica de valor incontestavel, é um excellente meio de diagnosticar os casos de Syphilis obscura.

Dr. Thibau Junior.

... o LUETYL é um especifico que merece absoluta confiança.

Dr. J. Fontainha.

... dos similares é o LUETYL o que melhor resultados tenho observado, jámais produzindo estomatites, gastralgias e mais accidentes communs em outros especificos nacionaes e estrangeiros.

Dr. Barbosa Gomes.

... tenho empregado o LUETYL sempre com resultados muito satisfatorios no tratamento da Syphilis.

Dr. Teixeira de Godoy.

... em diversos casos de Syphilis com reacções de Wassermann negativas tenho colhido resultados extraordinarios, pelo que emprego-o sempre que necessito precisar um diagnostico.

Dr. Annibal Varges.

Milhares de pessoas curadas. Unico adoptado nos hospitaes do Exercito e da Marinha. Effeito rapido, infallivel e radical. «Para cura da Syphilis, dizem os medicos: 606, 914 ou injecções de mercurio externamente e internamente só **LUETYL.**» Peçam á Caixa Postal 1686 - Rio o folheto «O Perigo da Syphilis. Meios de saber se tem Syphilis» e mais informações.

LUETYL

O Luetyl é o mais poderoso fortificante. Uma só garrafa faz engordar de 1 a 3 e ás vezes 4 kilos, como se observou no Hospital do Exercito

DORMITORIO

Vende-se um optimo dormitorio, de imbuya com 7 peças, pouco uso, e por preço razoavel á rua Conde Bomfim, 484. (B. 1.352)

CADEIRAS

Melhores do que as austriacas, a 120$000 mil reis a duzia, só no Leão de Ouro, Rua da Carioca, 54. (B. 1.446)

Pensão a domicilio

Fornece-se, na Praia do Russell n. 166. Tel. 5234 C. Casa de familia. Cozinha de primeira ordem, variada e farta. (B 774)

E' melhor não jogar no bicho

Assignem os clubs da Cooperativa Chronometrica

PLANOS DE SORTEIOS TODOS OS DIAS COM DIREITO A REPETIÇÃO

Peçam prospectos dos vantajosissimos Clubs do maior e mais antigo estabelecimento no genero.

Casa fundada em 7 de novembro de 1900. 471389 inscripções em 17 annos

Garantido pelo Governo Federal por Carta Patente n. 7

O melhor relogio chapeado a ouro, 10, 20 e 25 annos.

Joias com brilhantes, Correntes de ouro e platina, Relogios Carrilhões, apparelhos prateados para lavatorios e Faqueiros, Ternos sob medida, moveis, calçado, chapéos, roupas brancas e muitos outros artigos de utilidades, binoculos militares, Machinas de escrever **"VICTOR"**

Resultado das extracções para todos os planos (centenas e dezenas) **durante a semana finda:**

DEZEMBRO

Dia	3 Segunda-feira.	517 e	17
»	4 Terça-feira.....	050 e	50
»	5 Quarta-feira...	535 e	35
»	6 Quinta-feira....	311 e	11
»	7 Sexta-feira.....	586 e	86
«	8 Sabbado........		

(Será o 2º premio de 2ª-feira)

Rio de Janeiro, 8 de Dezembro de 1917.

O fiscal do governo
Franklin George Naylor.

Variadissimo e grandioso stock de mercadorias — **Visitem o nosso estabelecimento** — Acceitam-se agentes — **BARBOSA & MELLO.**
RUA BUENOS AIRES 154 **TELEPHONE NORTE 1550**

Á PRAÇA

Humberto Taborda e José da Mota Assunção communicam a quem interessar possa que, por distrato firmado em 4 do corrente e registrado na Meritissima Junta Commercial desta cidade sob numero 76.042, foi dissolvida a sociedade commercial que entre ambos fôra constituida em 1º de Setembro do corrente anno, renunciando o socio Humberto Taborda em favor do socio José da Mota Assunção todo o direito que tinha sobre o titulo do jornal que fazia o objecto da sociedade, e bem assim a quaesquer dividas activas que possam existir, dando por findas as suas ligações com a dita sociedade, nada lhe devendo nem della tendo a receber, por não haver passivo a solver e ter desapparecido o acervo que constituia o seu activo.

Elixir de Pepsina Composto

(*Camomilla, Rhabarbo, Calumba e Pepsina*) *Formula de Brito*. Premiado com medalha de ouro. Efficaz nas más digestões, dyspepsias, vomitos, colicas do figado e intestinaes, inappetencia, dores de cabeça e vertigens. Vidro 2$000. Dep.: Drogaria Pacheco, rua Andradas 45, 7 de Set. 39 S... em todas as pharmacias. (A. 708)

ÁS SENHORAS

O ELIXIR DAS DAMAS, tonico utero-ovarino, do Dr. Rodrigues dos Santos, é um agente incomparavel, de uma acção energica e segura nas molestias proprias das senhoras, nas irregularidades de menstruação, difficuldades e colicas uterinas, hemorrhagias durante a menstruação, suspensão tardia, dores nos ovarios, catarrhos uterinos, etc. O ELIXIR DAS DAMAS modifica e corrige o estado nervoso das senhoras, actuando tambem sobre os intestinos, regularizando suas funcções. Deposito: rua de S. Pedro n. 12... (A ...)

Gonorrhéa chronica

O especialista Dr. Carlos Dapot, diplomado pela Faculdade do Rio de Janeiro, garante a cura radical da gonorrhéa chronica aguda, militar, prostatite, espermatorrhéa, phosphaturia e por excellencia a impotencia genital. Methodo moderno pelas correntes bio-thermo-electricas.

Consultas diarias das 2 1/2 ás 5 horas.

R. URUGUAYANA, 41, SOBRADO (A ...)

Fazendinha em Guaratinguetá

Vende-se uma, distante 3 kilometros da cidade, boa estrada, com 45 alqueires de terra, pasto para 80 cabeças, algum matto, terras de cultura de primeira ordem, 32.000 pés de café dos quaes 20.000 em formação e o resto em bom estado com a media de 800 arrobas nestes 4 annos. Boa casa, terreiros, céva, mangueiro e demais bemfeitorias. Logar saudavel e agua boa.

Preço, 30:000$000, facilitando-se o pagamento. Informa-se á rua Duque de Caxias, n. 2, em Guaratinguetá, cartas á C. de Castro. (B 523)

PHARMACIA

Pratico habilitado offerece para trabalhar. Cartas a Leoncio, nesta redacção. (B 686)

CASA NA TIJUCA

Aluga-se com mobilia a casa da rua Uruguay, 483; trata-se na mesma. (B. 814)

ARMAZEM

para negocio, em frente á estação do Riachuelo, vende-se ou aluga-se para qualquer negocio; trata-se na rua Dona Anna Nery 586. (B 555)

PRAIA DO FLAMENGO 84

PENSÃO PETROGRADO

Alugam-se bons aposentos para familias e cavalheiros, cozinha de primeira ordem. (A 5699)

LYCETOL
GRANULADO GIFFONI
DISSOLVE E EXPELLE O ACIDO URICO

RECEITADO DIARIAMENTE PELAS SUMMIDADES MEDICAS

CONTRA

DIATHESE URICA—COLICAS NEPHRITICAS
CALCULOS BILIARES
ARTHRITISMO—RHEUMATISMO
→ GOTA ←

EM TODAS AS PHARMACIAS E DROGARIAS DO BRAZIL

DEPOSITO GERAL DROGARIA GIFFONI DE FRANCISCO GIFFONI & C.ia — RUA 1.º DE MARÇO 17 RIO DE JANEIRO

Salão com 3 sacadas

Aluga-se um ... no 1º andar á rua do Ouvidor, 71, e todo o 2º andar com 199 metros quadrados.

SALVADORA

A melhor tinta a agua. Hygienica, economica, bonita e sanitaria. A' venda em toda a parte e na Gamboa, 39. (B 763)

VERMIOL RIOS
SALVADOR DAS CREANÇAS

E' o unico VERMIFUGO-PURGATIVO de composição exclusivamente vegetal, que reune as grandes vantagens de ser positivamente INFALLIVEL e completamente INOFFENSIVO.

Póde-se, com toda confiança, administral-o ás creanças, sem receio de incidentes nocivos á saude. Sua efficacia e inoffensividade estão comprovadas por milhares de attestados de abalisados medicos e humanitarios pharmaceuticos.

A' venda em todas as pharmacias e drogarias. Depositarios: Silva Gomes & C., rua S. Pedro, 42. (A 5695)

PLATINA, 15$200 — OURO, 1$900

A JOALHERIA de FELISBERTO DE OLIVEIRA compra, além destes metaes, *joias, brilhantes, dentes, dentaduras e cautelas. Vende,* fabrica, reforma e concerta joias a preços minimos, bem como garante concertos de relogios.

NINGUEM DEVE VENDER PLATINA, OURO E PRATA SEM VERIFICAR O VALOR DA OFFERTA SOBRE O PESO E PREÇO MAXIMO DA TABELLA DIARIA DESTA CASA.

103, Rua Uruguayana, 103 — Telep. 1733 N. (B. 633)

Secção de ROUPA BRANCA PARA HOMENS

LIQUIDAÇÃO TOTAL

PELO CUSTO

Preços sensacionaes!

n"A Brazileira"

LARGO DE S. FRANCISCO

Á CAFETEIRA FLUMINENSE

IMPORTAÇÃO DIRECTA

A rainha das machinas para café

Privilegiadas e premiadas em diversas exposições nacionaes e estrangeiras. A sua superioridade foi reconhecida pela illustrada secção de machinas e apparelhos da Sociedade Auxiliadora da Industria Nacional.

A' venda em todas as principaes casas de ferragens e bazares desta capital e dos Estados.

Fabrica e dep. R. MARECHAL FLORIANO N. 157 — Tel. 1562 Norte.

M. A. SAMPAIO

Grande fabrica de artigos para illuminação, pharóes e lanternas para estradas de ferro, e das chaminés de malacacheta para gaz e kerosene.

Artigos para electricidade, gaz, kerosene e malacacheta em placas.

EMILIO ALLARD & C.ia
119 OURIVES-RIO
TEL. NORTE 4872
(A 787)

Pinturas de cabellos

Mme. Oliveira tinge cabellos particularmente e só a senhoras. Seu preparado completamente inoffensivo, de exclusiva base de "Henné", não suja roupas nem impede de lavar a cabeça, faz *castanhos, louros e pretos.* Trabalho e duração garantidos. Avenida Gomes Freire n. 108, sobrado. Telephone 5806, Central. (B 71)

Pequena Fazenda

Vende-se uma, com todas as commodidades, logar muito saudavel. Informações com Americo Borges Moreira, estação de Leitão da Cunha, E. do Rio. (A 2658)

CADERNETA

Tendo perdido a de n. 7890 do British Bank, peço a quem achar, entregar em minha pharmacia, á rua Buenos Aires 133. — *João Bruzzi.* (B 570)

PETROPOLIS

Vende-se uma magnifica casa com accommodações para familia de tratamento, servida com bondes á porta. Trata-se com Brandão, Av. Rio Branco 102 sobrado. (B. 633)

MATERIAES ELECTRICOS

Companhia Nacional de Electricidade

Depositaria do excellente preparado para limpar metaes

LUARINE

Deposito permanente de todos os artigos concernentes á electricidade, materiaes para installações electro-mechanicas, motores, dynamos, telephones, campainhas, lampadas, para-raios, cinematographos, etc.

IMPORTAÇÃO DIRECTA

Endereço telegrap. "ELECTRA" — **Rua da Quitanda, 45** — Telephone Central 1150 Caixa do Correio 1268

RIO DE JANEIRO

FONSECA, ALMEIDA & COMP.

Importadores e Exportador

ESPECIALIDADE EM

Oleos para machinas, cylindro, dynamos, e teares. Oleos para motores Diesel. Graxas, estopas, cabos, gaxétas, massames. Ferragens, tintas, vernizes, oleo de linhaça de Blundell Spence & Co., americano e argentino. Alvaiades, seccantes e cimento. Tubos de ferro para agua e vapor e seus accessorios. Tubos de cobre, de borracha e de chumbo para agua, gaz e vapor. Telhas de zinco. Arame farpado e liso. Carbureto. Correias para machinas, de couro e Balata. Metaes diversos. Drogas para industria.

Material para Estradas de Ferro -- Officinas em geral -- Construcção naval

ARMAZEM E ESCRIPTORIO:

75 -- RUA PRIMEIRO DE MARÇO -- 75

End. Tel. "CALDERON".

TELEPHONE — NORTE, 962. CAIXA POSTAL, 422.

RIO DE JANEIRO

Aos noivos

Aluga-se por 200$000 o predio da rua Dr. Maia Lacerda 77 (Estacio de Sá) completamente reformado. (B. 788)

CATTETE N. 1

Alugam-se quartos de frente mobiliados, com pensão, familias de tratamento ou cavalheiros. (B 545)

Malacaxeta

Compra-se qualquer quantidade em bruto ou beneficiada. Cespres Martins & C. Rua General Camara 305. (B 1170)

CASA BORLIDO MONIZ

Pereira, Araujo & C.

Successores

ENDEREÇO TELEGRAPHICO: *MONIZ* — CAIXA DO CORREIO, 262

*Telephones: Escriptorio e armazem: 1.330, Norte — * — Deposito: 3.851.*

Importadores de ferragens, tintas, oleos, cimento, canos de ferro e chumbo para gaz e agua, telhas zincadas, arame farpado e liso, carbureto de calcio para gaz acetyleno e accessorios para o mesmo, drogas para a industria, material para estradas de ferro, fabricas e officinas em geral, artigos para lavoura e outros semelhantes.

UNICOS AGENTES E DEPOSITARIOS NO BRASIL

da Correia *Stanley* para transmissão — dos grampos *Jacaré* para emendas de correias — do gesso *Luksor* e cimentos *Jaspe* e *Minerva* para ornatos e obras de estuque — do Coalho *Vitellino* liquido ou em pó — das amassadeiras *Céres* — das machinas de matar formiga *Fox-"Titanic"*, *Tempest* e outras especialidades.

— DEPOSITARIOS: —

RUA CAMERINO 101 a 107

ARMAZEM E ESCRIPTORIO:

87 -- RUA DE S. PEDRO -- 87

— RIO DE JANEIRO —

BORLIDO MAIA & C.ª

CASA FUNDADA EM 1878

Unicos depositarios do cimento inglez "WHITE" e "BROTHERS" tinta hygienica OLSINA e DERMAPHTHOL, para matar o carrapato do gado.

Telephone 274 — RUA DO ROSARIO 55 - 58

ESCRIPTORIO

Aluga-se um bom escriptorio, na rua do Hospicio 118, em frente á praça Gonçalves Dias. (B 407)

LEME

Aluga-se uma grande sala de frente, com entrada independente; trata-se na Padaria do Leme. Telephone, Sul 2766. (B 1399)

"O PILOGENIO" serve-lhe em qualquer caso

Se já quasi não tem, serve-lhe o PILOGENIO, porque lhe fará vir cabello novo.

Se começa a ter pouco, serve-lhe o PILOGENIO, porque impede que o cabello continue a cair.

Se ainda tem muito, serve-lhe o PILOGENIO, porque lhe garante a hygiene do cabello.

AINDA PARA A EXTINCÇÃO DA CASPA

Ainda para o tratamento da barba e loção de toilette — O PILOGENIO. —

SEMPRE O PILOGENIO! — O PILOGENIO SEMPRE!

A' venda em todas as pharmacias, drogarias e perfumarias.

Vitrine de centro

Vende-se uma, quasi nova, 1 metro quadrado; Estrada de Santa Cruz A-207, Bangu'. (A 5993)

Armação

para armarinho, vendem-se 6 metros, casa Sul America, E. R. S. Cruz A-207, Bangu'. (A 5994)

EXCLUSIVAMENTE DE ARTIGOS JAPONEZES

Unica neste genero

Especialidade em leques e objectos para prezentes

KIMONOS de **SEDA**, de **CREPON**, de **ALGODÃO** e fazendas para confecção dos mesmos.

Aviso: Enviamos catalogos

A. de Souza Carvalho

Telephone C. 5511

RIO

Sala de frente

Aluga-se uma com 3 sacadas de frente á rua do Ouvidor 71 e o 2º andar.

Armação e utensilios

Vende-se barato, moderna, de peroba, para armazem de seccos e molhados, na rua Affonso Penna n. 148. (B 671)

JOIAS

Platina 15$000

Ouro, prata, dentes e dentaduras usadas, ninguem deve vender sem ver os preços da Casa Marques de Oliveira.

RUA SACHET, 16

Chamados pelo telephone Central 5674.

ESTA' CONSTIPADO? RESFRIOU-SE? TOSSE MUITO?

Use a CAPILINA

O medicamento mais efficaz da homœopathia contra as molestias do apparelho respiratorio

PREÇO do 1 VIDRO Rs. 1$000

VENDE-SE EM TODAS AS PHARMACIAS

Depositos principaes: DROGARIA PACHECO, R. dos Andradas 43 a 47

Laboratorio Homœopathico ALBERTO LOPES & C.

RUA ENGENHO DE DENTRO 26 — RIO

GALLINHAS DE RAÇA

Vendem-se em plena postura a 7$000 a cabeça, na rua do Cattete n. 280, sobrado. (B 1269)

"MALVALOCA"

Perfume do mundo chic. Na perfumaria Elegante: Gonçalves Dias, 67. (B. 542)

Casa Harley

Bicycletas novas e usadas a preços sem competidor

— RICARDO SILVA & C. —

RUA DO CATTETE 199

— Telep. C. 883 —

SELINS

Compram-se 2 ou 3 bons. Rua da Quitanda 73, sob. Paulo. (B 1178)

Batedeira e Filtros

Vende-se; informa-se na rua do Rosario 133, sobrado, com Lara. (B 520)

EMPRESTIMOS sob hypothecas de predios a nove e dez por cento ao anno. Trata-se com Neveill & C., RUA DO HOSPICIO 118. — TEL. N. 1801.

EGUAS

Compra-se de boa conformação, de, pelo menos, 1/2 sangue e de 3 a 6 annos. Offertas á caixa postal 1353. (B 688)

"LEITE SUECO" Malvaloca"

Para ser formosa, sem compromettter a saude. Na perfumaria Vieira: Gonçalves Dias, 67. (B. 543)

MOLESTIAS INFECTO-CONTAGIOSAS

Quereis evitar?

Usae

Colchão Hygienico

App. pela Saude Publica

Rua do Cattete ns. 55 e 57

Liquidadora. Alugam-se e compram-se moveis. Tel. 5391 C.

Dentes e dentaduras

Compra-se qualquer trabalho servido da bocca, paga-se bem; na rua Gonçalves Dias, 80, 2º andar — Officina. (B. 1066)

LULU' DA POMERANIA

Vendem-se cinco cachorros, sendo 3 brancos e um casal cinzento; na travessa dos Araujos n. 14, Fabrica das Chitas. (B 820)

Banco Mercantil do Rio de Janeiro

67, Rua Primeiro de Março, 67

Presidente — João Ribeiro de Oliveira Souza
Director — Agenor Barbosa

Banco de Depositos e Descontos

FAZ TODAS AS OPERAÇÕES BANCARIAS

HOJE - AS FESTAS DAS CRIANÇAS NO - HOJE

CINE PALAIS

Matinée Infantil
COM

CHICO BOIA... comedia da Keystone

BANHOS EXCENTRICOS... COMEDIA DA KEYSTONE

NUME TUTELAR - Drama da Triangle

☞ Programma especial com films novos, espectaculo como nenhum outro Cinema pode offerecer aos petizes. 2 comedias, 4 actos. 1 drama, 5 actos. 1 film instructivo -- Sensacional espectaculo em 10 actos

A NOITE GRANDE SOIRE'E! GRANDES FILMS!

CINE PALAIS

AMANHÃ
UM GRANDE ARTISTA:
Mr. DOUGLAS FAIRBANKS,
o actor polyforme
representando uma das obras primas exclusivamente escriptas para elle:

O Amor Inspira a Audacia

6 actos empolgantes da Triangle Films, com a cooperação de Miss Seena Owen
Uma desopilante comedia de Keystone:

O FERREIRO DA ALDEIA
Antidoto infallivel da tristeza

ODEON

HOJE EM MATINÉE INFANTIL e no espectaculo da SOIRÉE

Ultimas sessões com

O INCENDIO DO "ODEON"

Drama empolgante - Enscenação majestosa - Scenas soberbas — Film da fabrica ITALA-FILMS

Magnifico foi o successo de BILLY WEST, o incomparavel comico — rival de Carlitos, em

O HEROE

2 partes de uma comedia da fabrica KING-BEE — Riso, gargalhada — Eis do que é feita

Na Matinée Films especiaes para fazer a petizada rir

GAUMONT ACTUALIDADES N. 35

França — Escola Nacional d'Agricultura — Os mutilados da guerra conduzem as ceifeiras-atadeiras — Hospedes de Paris: O Senhor D. Alexandre Lerroux, deputado republicano, chefe do partido radical hespanhol — **Suissa** — O general PAU, glorioso mutilado de 1870, visitando os internados francezes — **Salonica** — Panorama da cidade, em parte devorada ultimamente, por um incendio — **Barcelona** — Aspecto da cidade, durante os recentes acontecimentos — **Moscou** — Tropas francezas desfilando pelas ruas de Moscou — **Roma** — Travessia da Cidade, a nado — **Veneza** — (California) Um novo typo de salva-vidas — **Washington** — Desfile das enfermeiras da Cruz Vermelha, deante do presidente **Wilson** e do ex-presidente **Taft** — **S. Francisco** (California) — Visita de Cruzadores Japonezes, no Porto.

BRASIL ILLUSTRADO N. 26

Os Banhos de mar no Flamengo — Abertura da estação — O Instituto La-Fayette comparece ao Museu Nacional para ouvir uma conferencia do Dr. Hugo Braga sobre a Ilha da Trindade — A posse do novo Ministro da Agricultura, Dr. Pereira Lima — A despedida do Dr. Pereira Lima, do cargo de Presidente da Associação Commercial — Caricaturas humoristicas de Seth.

Amanhã — Um magnifico drama
Regeneração da FOX FILMS

PASSEIO AO
Pão de Assucar

Esplendido, arrebatador e reconfortante passeio

Panorama o mais empolgante!

REDUCÇÃO DE PREÇOS
Aos DOMINGOS, das 7 da manhã a 1 hora da tarde, o preço da passagem ao alto do Pão de Assucar será de 2$ ida e volta e depois desta hora regularão os preços em vigor.

AVISO AO PUBLICO
Os carros aereos funccionam com frequencia, diariamente, desde 7 horas da manhã ás 6 da tarde.
Telephone, Sul 768

Palace-Theatre

Grande companhia gymnastica, equestre e acrobatica, dirigida por
— José Floriano Peixoto —

ULTIMOS ESPECTACULOS
Hoje --- A's 2 3|4 --- Hoje
GRANDE MATINE'E
Importantes estréas
— — A's 8 3|4 da noite — —
DESPEDIDA DA COMPANHIA
GRANDE ESPECTACULO

Terça-feira, 11 — Estréa da companhia em Petropolis, no Theatro Rio Branco.

Terça-feira, 11 — "Rentrée" de Italia Fausta, o drama em 4 actos, de Rusinol: — MÃE.

Preços: — Frizas, 20$; camarotes, 15$; cadeiras de 1ª, 3$; cadeiras de 2ª, e balcão, 2$; entrada geral, 1$.
(B 918)

Cine AVENIDA

Primeiro exhibidor no Brasil dos celebres films Paramount-D'Luxo

O cinema da moda. Ventilação perfeita. Orchestras na sala de espera e de projecção, sob a direcção do maestro Lafayette

HOJE — HOJE

Ultimas exhibições de uma pellicula que foi um successo em toda linha

A PRINCEZA ALEXIA

interpretada por tres artistas celebres da Paramount

Ina Claire, Cléo Ridgley e Carlyle Blackwell

Um poema de amor
Seis actos bellos e fortes

O celebre rei do riso.
VICTOR MOORE
fará as delicias dos espectadores dos 5 a 70 annos, na sua «charge»

ELLE, EMFIM, CHEGOU!

Amanhã - Mais um film estupendo
LENORE ULRICH
a formosissima creadora de INTRIGA, reapparece aos seus admiradores em
O DOTE DA INDIA
Seis actos para os quaes todos os qualificativos são pallidos.
Um novo e ruidosissimo triumpho da gloriosa Paramount
Amanhã — Amanhã — Amanhã

Brevemente, HAYAKAWA, o genial tragico japonez, em mais uma estupenda creação, DESDEM DE VIRGILIO

PARAMOUNT-D'LUXO S. José, 57. Tel. 5070 C. B 1475

Cinema IRIS

Que todos guardem bem esta data e este titulo:

A data: - AMANHÃ-10 de Dezembro

O titulo:

Os Mysterios de Myra

São 15 séries de um film, que **positivamente** não tem comparação

E' o **mysterio** em si - E' a **magia** que se desdobra - E' o **espiritismo** que se reve a - Phenomenos interessantes de **occultismo**

Film admiravel de WHARTON INCS os fabricantes dos celebres MYSTERIOS DE NEW YORK

1 episodio
3 partes
O bando negro

Interpretes
HOWARD ESTABROOK E JEAN SOTHERN

2· episodio
2 partes
O casco do mal

DESDE A SUA PRIMEIRA SCENA — este trabalho empolga — O BANDO NEGRO dos "13" adoradores de SATANAZ têm um GRÃO MESTRE e este possúe virtudes do demonio — Seu PODER, pela transmissão do pensamento, pela invenção do MAL, pelo auxilio de phalanges invisiveis, o torna um semi-deus — Sua victima escolhida é uma linda mulher, mas eis que OUTRO PODER se levanta para combatel-o — E, então, déssa luta nas trevas, com INVENCIVEL, surgem scenas admiraveis, e o romance de *amor, de mysterios, de lutas, de odios, de ciladas, de vinganças* e de *heroismos* desenrola-se

Bello - Grande - Sensacional - Empolgante

E o programma de **amanhã** se completará com!

Um hotel de raridades

Um amontoado de scenas impagaveis

UNIVERSAL JORNAL N. 90

As fronteiras dos Estados Unidos com o Canadá — Os limites ficam mesmo sobre a grande cascata do NIAGARA — No meio da ponte, o marco divisorio — Soldados americanos, de um lado, e canadenses, do outro, apertam-se as mãos — Conferentes das alfandegas dos dois paizes — Vistas da grande cascata — *EM LONDRES — a festa em beneficio dos soldados feridos* — detalhes — corridas em saccos, corridas de creanças, o jogo da corda, feito por moças — A NOVA MARINHA AMERICANA — Os jovens recrutas desfilam — Fala o capitão Adams. *A Missão Japoneza em Philadelphia* — guarda de honra por moças-militares — a visita a Liberty Bell — o barão Ishi, chefe da Missão. — *O Carnaval em Coney Island* — O grande prestito atravessa a cidade — *EM FRANÇA — nas linhas de fogo* — uma grande parada das tropas que regressam do fogo — o general Petain condecora os heroes de Verdun — um aviador condecorado — *Os reis da Belgica visitam os hangars* — uma excursão de Suas Majestades sobre o seu reino, invadido pelos allemães — *NOVA YORK — a partida do Regimento 12 para a guerra*—evoluções pela cidade — os ultimos adeuses—A BANDEIRA E A CRUZ — Terminando: Caricaturas de H. Mayer.

Amanhã — Todos ao IRIS

Pathé New York
Exito constante

PATHE'

Fox Film

HOJE - O ultimo espectaculo da ultra interessante serie - HOJE

RAVENGAR

O personagem bondoso e protector cuja sombra é implacavel
Desvenda-se o segredo tenebroso... **o negro absoluto**!!
A explicação das famosas tres bolinhas do sabio Mathewson.
A visão da luta titanica de Harry Price e do polvo monstro.

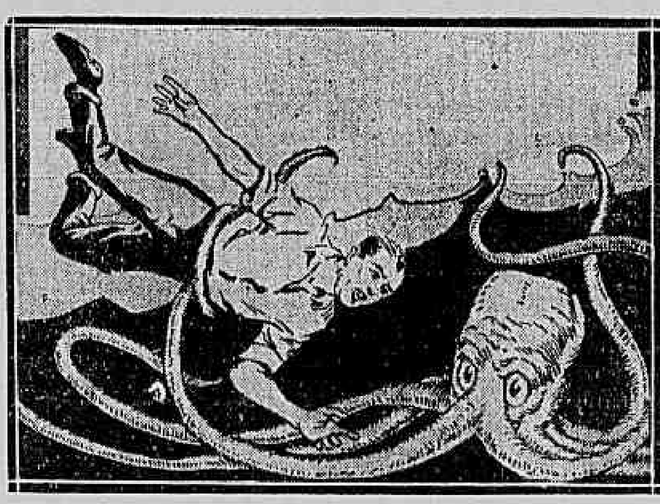

11· episodio: SEGREDO TENEBROSO
12· episodio: A HORA DA JUSTIÇA

As mais recentes noticias do Mundo graças ao
PATHE' JORNAL

Na matinée sómente: A ultima creação de **GLADYS BROCKWELL** nos 6 actos Fox
HONRAR e OBEDECER

PATHE'

Amanhã — Amanhã

O Espião

SETE ACTOS DA "FOX" - Série superior

Segunda-feira: o cumulo da emoção — O mais bello film apresentado este anno
A FOX FILM assigna a mais bella obra de 1917.
O Cinema «PATHE» exhibe o mais impressionante espectaculo por
Dustin Farnum

ESPIÃO

Porque todos devem ir ver este espectaculo?

Porque mostra os deveres dos verdadeiros patriotas
Porque encerra a mais sublime lição de verdadeiro sacrificio
Porque em meio de um esplendor é a vida de todos os dias na actualidade
Porque apresenta "ao vivo" o grande perigo que **vos cerca**
Porque tem todos os predicados de moral, altruismo e amor
Porque vos commoverá ao extremo!

PAVILHÃO 7 DE SETEMBRO

Grande circo. Armado á rua Mariz e Barros, 183, pouco acima da praça da Bandeira. Telephone, Villa, 2251.
EMPRESA FERNANDES & GONÇALVES

HOJE, duas variadas funcções, ás 2 1/2 horas e ás 8 1/2 da noite.

Successo sem precedentes, pelos artistas da afamada empresa Fernandes & Gonçalves. Continuação do grande successo alcançado hontem com a original farça *Preto contra branco*, na qual o empresario PEDRO GONÇALVES desempenha importante papel.

O Pavilhão filial, funccionando á rua de N. S. de Copacabana, dá hoje duas ultimas funcções, por despedida, muito agradecendo ao publico em geral a consideração em que sempre teve todo o pessoal. Matinée ás 2 1/2 horas, com distribuição de bonbons ás creanças, nos dois Pavilhões.

Aviso importante: — Terça-feira, 11 de Dezembro, será enterrada, viva, uma senhora, emquanto durar a funcção, podendo conservar-se, assim, até 2 horas ou mais, até 8 dias, desde que os favores do publico isso garantam. Será exposto ao publico o caixão, onde se fechará a paciente, e, bem assim, a sepultura onde será encerrada, desde as 2 horas em deante.
(B 1476)

CIRCO PIERRE

Rua Voluntarios da Patria n. 485 (Largo dos Leões)

HOJE! — HOJE!

2 -- Estupendas funcções -- 2

com o concurso dos sympathicos, queridos e populares duettistas caipiras

---- OS GARRIDOS ----

O ENLEVO DAS FAMILIAS!
Os desejados das moças!!!
AS TETEAS DO PUBLICO!!!
Na MATINE'E, haverá a exposição de todas as féras e do

— Gallo de 4 pernas —

Unico em todo o mundo — Farta distribuição de bonbons á creançada.
Concurso de arte por todos os artistas.
Desafio de graça e pilherias, pelos CLOWNS e TONYS.

ULTIMOS ESPECTACULOS
TODOS AO CIRCO PIERRE.
(B 842)

CINEMA IDEAL

HOJE -- Ultimo dia do melhor programma do anno - HOJE

Continuam em pleno successo os dois sumptuosos films em series

RAVENGAR e PATRIA que revolucionaram a nossa "urbs".
Hoje estamos certos registraremos o mesmo enthusiasmo, com os dois ultimos episodios do ultra-interessante cine-romance

Ravengar?

O Segredo Tenebroso e Hora da Justiça ou Fim de um aventureiro
2 partes cada um

Desvendando-se o mysterio da invisibilidade de Ravengar e a tremenda luta dentro d'agua do monstruoso polvo que envolvera Harry Price.
E' o primeiro e emocionantissimo capitulo do novo arrojo cinematographico

PATRIA!...

que fez vibrar os nossos frequentadores ao sopro de estranhas e agradaveis impressões.

VERNON CASTLE

a sua protagonista, com as suas riquissimas e variadas modas, e Pathé New York com o seu extraordinario cuidado technico, vos proporcionarão momentos de verdadeiro delirio. O capitulo denomina-se

Herdeira de Milhões ou
Os ultimos guerreiros Channing

assegura ao predominante trabalho uma serie de oito semanas seguidas de extraordinarios successos.

VINDE VER! Saireis maravilhados!...

No mesmo programma palpitantes assumptos nacionaes com a exhibição do magnifico periodico semanal

CINE JORNAL

que traz todos os boletins da semana carioca

Amanhã — Mais um incontestavel triumpho. Um film que marcará o **record** no carnet das aventuras **Caravana tragica** (E os reptis foram vencidos) 7 partes de surprezas emoções e no mesmo programma o surprehendente film de FOX em 5 partes **Regeneração**.
B 962